

IV 調査結果の概要

1 人口

| | |
|-----|----------|
| 総人口 | 136,623人 |
| 男性 | 64,846人 |
| 女性 | 71,777人 |

- ・前回平成17年国勢調査に比べ総人口は5,761人減少（減少率4.0%）
- ・男女別では、男性が2,830人減少（減少率4.2%）
女性が2,931人減少（減少率3.9%）

| | |
|------|--------------------|
| 鶴岡地域 | 95,209人（総人口の69.7%） |
| 藤島地域 | 11,065人（" 8.1%） |
| 羽黒地域 | 9,059人（" 6.6%） |
| 櫛引地域 | 7,794人（" 5.7%） |
| 朝日地域 | 4,798人（" 3.5%） |
| 温海地域 | 8,698人（" 6.4%） |

- ・前回調査に比べ 鶴岡地域は2,918人減少（減少率3.0%）
藤島地域は 530人減少（減少率4.6%）
羽黒地域は 264人減少（減少率2.8%）
櫛引地域は 526人減少（減少率6.3%）
朝日地域は 580人減少（減少率10.8%）
温海地域は 943人減少（減少率9.8%）

2 年齢別人口

| | |
|---------|--------------------|
| 0～14歳 | 17,527人（総人口の12.8%） |
| 15～64歳 | 79,640人（" 58.4%） |
| 65歳以上 | 39,222人（" 28.8%） |
| うち75歳以上 | 21,811人（" 16.0%） |

※総人口に占める割合は年齢不詳を除いて算出

- ・前回調査に比べ 0～14歳人口は2,171人減少（減少率11.0%）
15～64歳人口は5,282人減少（減少率6.2%）
65歳以上人口は1,592人増加（増加率4.2%）
75歳以上人口は3,138人増加（増加率16.8%）

（総人口に占める割合）

- 0～14歳人口は1.0ポイント低下
- 15～64歳人口は1.3ポイント低下
- 65歳以上人口は2.3ポイント上昇
- 75歳以上人口は2.9ポイント上昇

[年齢3区分別人口]

| | | 平成22年 | | 平成17年 | | 平成17年との比較 | | |
|--------------------|----|-----------|----------------------|-----------|----------------------|------------|------------|----------------------|
| | | 人口 (人) | 総人口 に占める割合 (%) | 人口 (人) | 総人口 に占める割合 (%) | 増減数 (人) | 増減率 (%) | 総人口 に占める割合 (%) |
| 0～14歳 (年少人口) | 総数 | 17,527 | 12.8 | 19,698 | 13.8 | △ 2,171 | △ 11.0 | △ 1.0 |
| | 男 | 9,012 | 6.6 | 10,117 | 7.1 | △ 1,105 | △ 10.9 | △ 0.5 |
| | 女 | 8,515 | 6.2 | 9,581 | 6.7 | △ 1,066 | △ 11.1 | △ 0.5 |
| 15～64歳 (生産年齢人口) | 総数 | 79,640 | 58.4 | 84,922 | 59.7 | △ 5,282 | △ 6.2 | △ 1.3 |
| | 男 | 40,231 | 29.5 | 42,626 | 30.0 | △ 2,395 | △ 5.6 | △ 0.5 |
| | 女 | 39,409 | 28.9 | 42,296 | 29.7 | △ 2,887 | △ 6.8 | △ 0.8 |
| 65歳以上 (老年人口) | 総数 | 39,222 | 28.8 | 37,630 | 26.5 | 1,592 | 4.2 | 2.3 |
| | 男 | 15,453 | 11.4 | 14,861 | 10.5 | 592 | 4.0 | 0.9 |
| | 女 | 23,769 | 17.4 | 22,769 | 16.0 | 1,000 | 4.4 | 1.4 |
| うち 75歳以上 | 総数 | 21,811 | 16.0 | 18,673 | 13.1 | 3,138 | 16.8 | 2.9 |
| | 男 | 7,770 | 5.7 | 6,565 | 4.6 | 1,205 | 18.4 | 1.1 |
| | 女 | 14,041 | 10.3 | 12,108 | 8.5 | 1,933 | 16.0 | 1.8 |

※総人口に占める割合は年齢不詳を除いて算出

3 配偶関係

15歳以上人口

未婚 25,628人 (15歳以上人口の21.6%)
 有配偶 72,251人 (" 60.9%)
 死別 14,890人 (" 12.5%)
 離別 5,905人 (" 5.0%)

※総人口に占める割合は年齢不詳を除いて算出

未婚率 男性 27.6% (前回調査に比べ0.5ポイント上昇)
 女性 16.3% (" 0.2ポイント低下)

有配偶率 男性 64.5% (前回調査に比べ1.5ポイント低下)
 女性 57.6% (" 1.5ポイント低下)

[配偶関係]

| | | 15歳以上人口 (人) | 未婚 | | 有配偶 | | 死別 | | 離別 | |
|-------|----|----------------|--------|-----------|---------|-----------|--------|-----------|-------|-----------|
| | | | (人) | 割合 (%) | (人) | 割合 (%) | (人) | 割合 (%) | (人) | 割合 (%) |
| 平成22年 | 総数 | 118,862 | 25,628 | 21.6 | 72,251 | 60.9 | 14,890 | 12.5 | 5,905 | 5.0 |
| | 男 | 55,684 | 15,359 | 27.6 | 35,892 | 64.5 | 2,106 | 3.8 | 2,262 | 4.1 |
| | 女 | 63,178 | 10,269 | 16.3 | 36,359 | 57.6 | 12,784 | 20.3 | 3,643 | 5.8 |
| 平成17年 | 総数 | 122,552 | 26,274 | 21.5 | 76,335 | 62.3 | 14,731 | 12.0 | 5,103 | 4.2 |
| | 男 | 57,487 | 15,566 | 27.1 | 37,879 | 66.0 | 2,024 | 3.5 | 1,954 | 3.4 |
| | 女 | 65,065 | 10,708 | 16.5 | 38,456 | 59.1 | 12,707 | 19.5 | 3,149 | 4.9 |
| 増減 | 総数 | △ 3,690 | △ 646 | 0.1 | △ 4,084 | △ 1.4 | 159 | 0.5 | 802 | 0.8 |
| | 男 | △ 1,803 | △ 207 | 0.5 | △ 1,987 | △ 1.5 | 82 | 0.3 | 308 | 0.7 |
| | 女 | △ 1,887 | △ 439 | △ 0.2 | △ 2,097 | △ 1.5 | 77 | 0.8 | 494 | 0.9 |

※15歳以上人口に占める割合は配偶関係不詳を除いて算出

[年齢階層別未婚率]

(単位: %)

| | 平成17年 | | 平成22年 | |
|---------|-------|------|-------|------|
| | 男 | 女 | 男 | 女 |
| 15歳以上総数 | 27.1 | 16.5 | 27.6 | 16.3 |
| 15～19歳 | 99.8 | 99.2 | 99.9 | 99.6 |
| 20～24歳 | 89.9 | 83.9 | 91.8 | 85.5 |
| 25～29歳 | 63.8 | 48.3 | 66.6 | 51.0 |
| 30～34歳 | 41.3 | 24.8 | 42.6 | 26.0 |
| 35～39歳 | 31.2 | 14.6 | 33.3 | 18.3 |
| 40～44歳 | 22.8 | 8.4 | 28.9 | 12.8 |
| 45～49歳 | 18.8 | 5.0 | 22.3 | 8.2 |
| 50～54歳 | 14.7 | 3.5 | 18.4 | 5.1 |
| 55～59歳 | 9.4 | 3.6 | 14.3 | 3.5 |
| 60～64歳 | 4.7 | 3.3 | 9.5 | 3.7 |
| 65～69歳 | 2.4 | 2.5 | 4.9 | 3.3 |
| 70～74歳 | 2.0 | 2.0 | 2.2 | 2.4 |
| 75歳以上 | 1.0 | 2.4 | 1.4 | 2.3 |

※年齢階層別未婚率は配偶関係不詳を除いて算出

4 世帯の状況

① 世帯数・1世帯あたりの人員

| | |
|-------------------------------|-------------------------|
| 総世帯数 | 45,514世帯 (世帯人員136,623人) |
| うち 一般世帯数 | 45,395世帯 (" 133,282人) |
| 施設等の世帯 | 119世帯 (" 3,341人) |
| ※施設等の世帯とは、社会施設の入所者、病院の入院者等の世帯 | |
| 一般世帯の1世帯あたり人員 | 2.94人 |

- ・ 総世帯数は、前回調査に比べ151世帯増加(増加率0.3%)
- ・ 1世帯あたり人員は、前回の3.08人から0.14人減少。

[世帯数]

| | 世帯数 (世帯) | 一般世帯 | | | 施設等の世帯 | | |
|-------|-------------|-------------|-------------|---------------------|-------------|-------------|------|
| | | 世帯数 (世帯) | 世帯人員 (人) | 1世帯当 たり人員 (人) | 世帯数 (世帯) | 世帯人員 (人) | |
| 平成22年 | 45,514 | 45,395 | 133,282 | 2.94 | 119 | 3,341 | |
| 平成17年 | 45,363 | 45,289 | 139,667 | 3.08 | 74 | 2,583 | |
| 増減 | 増減数 | 151 | 106 | △6,385 | △0.14 | 45 | 758 |
| | 増減率(%) | 0.3 | 0.2 | △4.6 | - | 60.8 | 29.3 |

※世帯種類不詳は含まない。

② 家族類型(一般世帯)

| | |
|---------|-----------------------|
| 核家族世帯 | 21,199世帯 (一般世帯の46.7%) |
| 単独世帯 | 10,833世帯 (" 23.9%) |
| 3世代同居世帯 | 10,123世帯 (" 22.3%) |
| 3世代同居率 | 22.3% |

[一般世帯の家族類型]

(単位:世帯、%)

| | | 一 般 世 帯 | | | | | | | | | | |
|-------|-----|---------|---------|--------|-------|-------|---------|---------|---------|----------|----------|------|
| | | 総数 | 親族のみの世帯 | | | | | | | 核家族以外の世帯 | 非親族を含む世帯 | 単独世帯 |
| | | | 総数 | 核家族世帯 | | | | うち3世代 | | | | |
| | | | | 総数 | 夫婦のみ | 夫婦と子供 | ひとり親と子供 | | | | | |
| 平成22年 | 世帯数 | 45,395 | 34,336 | 21,199 | 7,570 | 9,241 | 4,388 | 13,137 | 10,123 | 223 | 10,833 | |
| | 構成比 | 100.0 | 75.6 | 46.7 | 16.7 | 20.4 | 9.7 | 28.9 | 22.3 | 0.5 | 23.9 | |
| 平成17年 | 世帯数 | 45,289 | 34,984 | 20,464 | 7,272 | 9,283 | 3,909 | 14,520 | 11,615 | 95 | 10,210 | |
| | 構成比 | 100.0 | 77.2 | 45.2 | 16.1 | 20.5 | 8.6 | 32.1 | 25.6 | 0.2 | 22.5 | |
| 増減 | 世帯数 | 106 | △ 648 | 735 | 298 | △ 42 | 479 | △ 1,383 | △ 1,492 | 128 | 623 | |
| | 増減率 | 0.2 | △ 1.9 | 3.6 | 4.1 | △ 0.5 | 12.3 | △ 9.5 | △ 12.8 | 134.7 | 6.1 | |

※平成22年一般世帯総数には世帯の種類不詳が含まれる。割合は不詳を除いて算出。

③ 高齢者世帯(一般世帯)

65歳以上の世帯員がいる一般世帯

25,420世帯(一般世帯の56.0%)

うち65歳以上の単独世帯4,171世帯(高齢者世帯の16.4%)

高齢夫婦のみ世帯4,376世帯(〃 17.2%)

※ 高齢夫婦とは、夫が65歳以上、妻が60歳以上の夫婦

- ・ 前回調査に比べ65歳以上の高齢者世帯は542世帯増加(増加率2.2%)
65歳以上の単独世帯は421世帯増加(増加率11.2%)
高齢夫婦のみの世帯は352世帯増加(増加率8.7%)

[65歳以上の世帯員がいる一般世帯]

(単位:世帯、%)

| | 一般世帯総数 | 65歳以上の高齢者がいる一般世帯 | | | | | | | |
|-------|--------|------------------|---------------|-------|------------|--------|------------|--------|------------|
| | | 総数 A | 一般世帯に占める割合(%) | 単独世帯 | | 高齢夫婦のみ | | その他 | |
| | | | | B | 構成比(B/A,%) | C | 構成比(C/A,%) | D | 構成比(D/A,%) |
| 平成22年 | 45,395 | 25,420 | 56.0 | 4,171 | 16.4 | 4,376 | 17.2 | 16,873 | 66.4 |
| 平成17年 | 45,289 | 24,878 | 54.9 | 3,750 | 15.1 | 4,024 | 16.2 | 17,104 | 68.8 |
| 増減 | 106 | 542 | 1.1 | 421 | 1.3 | 352 | 1.0 | △ 231 | △ 2.4 |
| 増減率 | 0.2 | 2.2 | - | 11.2 | - | 8.7 | - | △ 1.4 | - |

5 住宅の状況

住宅に住む一般世帯(44,907世帯)のうち

持ち家35,748世帯(住宅に住む一般世帯の79.6%)

民営の借家7,122世帯(〃 15.9%)

その他2,037世帯(〃 4.5%)

持ち家率79.6%

- ・ 前回調査に比べ持ち家が11世帯減少(減少率0.03%)
民営の借家が657世帯増加(増加率10.2%)
その他は76世帯減少(減少率3.6%)
持ち家率は0.6ポイント低下

[一般世帯の住宅の状況]

(単位:世帯、%)

| | | 住宅に住む一般世帯 | | | | | | | 住宅以外に住む一般世帯 | 持ち家率(B/A) |
|----------|-------|-----------|--------|--------|--------------------|--------|--------|--------|-------------|-----------|
| | | 総数 A | 総数 | 主世帯 | | | | 間借り | | |
| | | | | 持ち家 B | 公 営 ・ 都市機構 ・ 公社の借家 | 民営の借 家 | 給与住宅 | | | |
| 世帯数 | 平成22年 | 44,907 | 44,706 | 35,748 | 999 | 7,122 | 837 | 201 | 488 | 79.6 |
| | 平成17年 | 44,587 | 44,337 | 35,759 | 1,110 | 6,465 | 1,003 | 250 | 702 | 80.2 |
| | 増減数 | 320 | 369 | △ 11 | △ 111 | 657 | △ 166 | △ 49 | △ 214 | △ 0.6 |
| | 増減率 | 0.7 | 0.8 | △ 0.03 | △ 10.0 | 10.2 | △ 16.6 | △ 19.6 | △ 30.5 | - |
| 1世帯当たり人員 | 平成22年 | 2.94 | 2.95 | 2.96 | 2.10 | 1.80 | 1.86 | 2.11 | 1.22 | - |
| | 平成17年 | 3.12 | 3.12 | 3.41 | 2.30 | 1.81 | 2.03 | 2.03 | 1.10 | - |
| | 増減数 | △ 0.18 | △ 0.17 | △ 0.45 | △ 0.20 | △ 0.01 | △ 0.17 | 0.08 | 0.12 | - |

[延べ面積別世帯数]

(単位:世帯)

| | | 総数 ①+② | 主世帯 | | | | 間借り ② | |
|---------|-----------|--------|--------|--------|--------------------|--------|-------|------|
| | | | 総数 ① | 持ち家 | 公 営 ・ 都市機構 ・ 公社の借家 | 民営の借 家 | | 給与住宅 |
| 平成22年 | 総数 | 44,907 | 44,706 | 35,748 | 999 | 7,122 | 837 | 201 |
| | 0 ~ 19㎡ | 480 | 462 | 8 | - | 443 | 11 | 18 |
| | 20 ~ 29 | 1,809 | 1,778 | 99 | 4 | 1,584 | 91 | 31 |
| | 30 ~ 39 | 1,829 | 1,785 | 192 | 93 | 1,352 | 148 | 44 |
| | 40 ~ 49 | 1,644 | 1,619 | 242 | 102 | 1,155 | 120 | 25 |
| | 50 ~ 59 | 1,711 | 1,689 | 322 | 311 | 940 | 116 | 22 |
| | 60 ~ 69 | 1,664 | 1,641 | 692 | 323 | 465 | 161 | 23 |
| | 70 ~ 79 | 1,622 | 1,604 | 977 | 156 | 410 | 61 | 18 |
| | 80 ~ 89 | 1,428 | 1,421 | 1,211 | 5 | 169 | 36 | 7 |
| | 90 ~ 99 | 2,280 | 2,271 | 2,071 | 3 | 186 | 11 | 9 |
| | 100 ~ 119 | 4,419 | 4,419 | 4,257 | 2 | 143 | 17 | - |
| | 120 ~ 149 | 7,997 | 7,995 | 7,811 | - | 164 | 20 | 2 |
| | 150 ~ 199 | 9,946 | 9,946 | 9,833 | - | 86 | 27 | - |
| | 200 ~ 249 | 5,040 | 5,039 | 5,012 | - | 21 | 6 | 1 |
| 250 ㎡以上 | 3,038 | 3,037 | 3,021 | - | 4 | 12 | 1 | |

6 外国人

| | |
|----------|---------------------|
| 市内に住む外国人 | 695人 (前回調査に比べ67人減少) |
| (国籍別) 中国 | 448人 (" 64人減少) |
| 韓国・朝鮮 | 81人 (" 5人減少) |
| フィリピン | 36人 (" 5人減少) |
| その他 | 130人 (" 7人増加) |

[市内に住む外国人]

(単位:人、%)

| | 総数 | 国 籍 別 | | | | | | | | | | | |
|-------|----|--------|--------|--------|--------|--------|-------|--------|------|--------|--------|--------|-------|
| | | 韓国, 朝鮮 | 中 国 | フィリピン | タ イ | インドネシア | ベトナム | イギリス | アメリカ | ブラジル | ペルー | その他(※) | |
| 平成22年 | 総数 | 695 | 81 | 448 | 36 | 13 | 10 | 12 | 4 | 11 | 8 | 1 | 71 |
| | 男 | 147 | 21 | 51 | - | 5 | 2 | - | 4 | 8 | 3 | 1 | 52 |
| | 女 | 548 | 60 | 397 | 36 | 8 | 8 | 12 | - | 3 | 5 | - | 19 |
| 平成17年 | 総数 | 762 | 86 | 512 | 41 | 5 | 5 | 26 | 3 | 15 | 26 | 5 | 38 |
| | 男 | 142 | 18 | 58 | 2 | - | 2 | 1 | 3 | 13 | 16 | 3 | 26 |
| | 女 | 620 | 68 | 454 | 39 | 5 | 3 | 25 | - | 2 | 10 | 2 | 12 |
| 増減数 | 総数 | △ 67 | △ 5 | △ 64 | △ 5 | 8 | 5 | △ 14 | 1 | △ 4 | △ 18 | △ 4 | 33 |
| | 男 | 5 | 3 | △ 7 | △ 2 | 5 | - | △ 1 | 1 | △ 5 | △ 13 | △ 2 | 26 |
| | 女 | △ 72 | △ 8 | △ 57 | △ 3 | 3 | 5 | △ 13 | - | 1 | △ 5 | △ 2 | 7 |
| 増減率 | 総数 | △ 8.8 | △ 5.8 | △ 12.5 | △ 12.2 | 160.0 | 100.0 | △ 53.8 | 33.3 | △ 26.7 | △ 69.2 | △ 80.0 | 86.8 |
| | 男 | 3.5 | 16.7 | △ 12.1 | 皆減 | 皆増 | - | 皆減 | 33.3 | △ 38.5 | △ 81.3 | △ 66.7 | 100.0 |
| | 女 | △ 11.6 | △ 11.8 | △ 12.6 | △ 7.7 | 60.0 | 166.7 | △ 52.0 | - | 50.0 | △ 50.0 | 皆減 | 58.3 |

※)国籍不詳含む。

[参 考]

[人口の推移(大正9～平成22)]

| | 市全域 | | | 鶴岡地域 | | 藤島地域 | | 羽黒地域 | | 櫛引地域 | | 朝日地域 | | 温海地域 | |
|-----|---------|-------|--------|---------|--------|--------|-------|--------|-------|--------|-------|--------|-------|--------|-------|
| | 人口 | 増減率 | 世帯 | 人口 | 世帯 | 人口 | 世帯 | 人口 | 世帯 | 人口 | 世帯 | 人口 | 世帯 | 人口 | 世帯 |
| 大正9 | 126,228 | | 20,584 | 68,912 | 11,921 | 13,985 | 2,052 | 10,498 | 1,583 | 8,119 | 1,217 | 10,336 | 1,609 | 14,378 | 2,202 |
| 14 | 130,465 | 3.4 | 21,393 | 72,054 | 12,572 | 14,359 | 2,164 | 11,142 | 1,653 | 8,464 | 1,268 | 9,612 | 1,392 | 14,834 | 2,344 |
| 昭和5 | 136,332 | 4.5 | 22,523 | 75,860 | 13,454 | 14,924 | 2,236 | 11,433 | 1,698 | 8,976 | 1,328 | 9,980 | 1,416 | 15,159 | 2,391 |
| 10 | 141,679 | 3.9 | 23,716 | 79,594 | 14,222 | 14,939 | 2,328 | 11,702 | 1,741 | 9,214 | 1,379 | 10,822 | 1,545 | 15,408 | 2,501 |
| 15 | 142,150 | 0.3 | 24,454 | 77,394 | 14,240 | 14,769 | 2,323 | 11,525 | 1,752 | 9,182 | 1,391 | 10,425 | 1,526 | 18,855 | 3,222 |
| 22 | 168,223 | 18.3 | 30,222 | 92,855 | 17,853 | 16,535 | 2,677 | 13,144 | 2,087 | 10,246 | 1,598 | 11,499 | 1,796 | 23,944 | 4,211 |
| 25 | 172,467 | 2.5 | 30,666 | 96,186 | 18,211 | 16,711 | 2,684 | 13,423 | 2,114 | 10,499 | 1,619 | 11,463 | 1,747 | 24,185 | 4,291 |
| 30 | 177,859 | 3.1 | 31,844 | 98,814 | 18,895 | 17,182 | 2,712 | 13,760 | 2,184 | 10,626 | 1,721 | 14,470 | 2,106 | 23,007 | 4,226 |
| 35 | 167,810 | △ 5.6 | 33,376 | 96,312 | 20,427 | 16,340 | 2,810 | 13,156 | 2,240 | 10,505 | 1,743 | 11,115 | 1,938 | 20,382 | 4,218 |
| 40 | 159,562 | △ 4.9 | 34,748 | 95,615 | 22,096 | 14,868 | 2,834 | 12,096 | 2,287 | 9,805 | 1,781 | 9,722 | 1,854 | 17,456 | 3,896 |
| 45 | 153,173 | △ 4.0 | 36,051 | 95,136 | 23,616 | 14,052 | 2,819 | 11,251 | 2,272 | 9,069 | 1,787 | 8,206 | 1,755 | 15,459 | 3,802 |
| 50 | 150,348 | △ 1.8 | 37,565 | 95,932 | 25,468 | 13,454 | 2,802 | 10,593 | 2,206 | 8,545 | 1,761 | 7,386 | 1,654 | 14,438 | 3,674 |
| 55 | 153,330 | 2.0 | 39,389 | 99,751 | 27,427 | 13,400 | 2,809 | 10,538 | 2,203 | 8,690 | 1,790 | 6,900 | 1,518 | 14,051 | 3,642 |
| 60 | 152,636 | △ 0.5 | 39,865 | 100,200 | 28,125 | 13,412 | 2,811 | 10,443 | 2,172 | 8,615 | 1,741 | 6,711 | 1,499 | 13,255 | 3,517 |
| 平成2 | 150,840 | △ 1.2 | 40,889 | 99,889 | 29,271 | 13,011 | 2,807 | 10,298 | 2,165 | 8,722 | 1,765 | 6,570 | 1,493 | 12,350 | 3,388 |
| 7 | 149,509 | △ 0.9 | 42,660 | 100,538 | 31,084 | 12,414 | 2,802 | 9,988 | 2,181 | 8,742 | 1,863 | 6,309 | 1,418 | 11,518 | 3,312 |
| 12 | 147,546 | △ 1.3 | 44,382 | 100,628 | 32,825 | 12,294 | 2,945 | 9,616 | 2,209 | 8,536 | 1,913 | 5,864 | 1,368 | 10,608 | 3,122 |
| 17 | 142,384 | △ 3.5 | 45,493 | 98,127 | 33,991 | 11,595 | 2,965 | 9,323 | 2,273 | 8,320 | 1,954 | 5,378 | 1,318 | 9,641 | 2,992 |
| 22 | 136,623 | △ 4.0 | 45,514 | 95,209 | 34,116 | 11,065 | 2,973 | 9,059 | 2,330 | 7,794 | 1,995 | 4,798 | 1,262 | 8,698 | 2,838 |

図 1 人口の推移

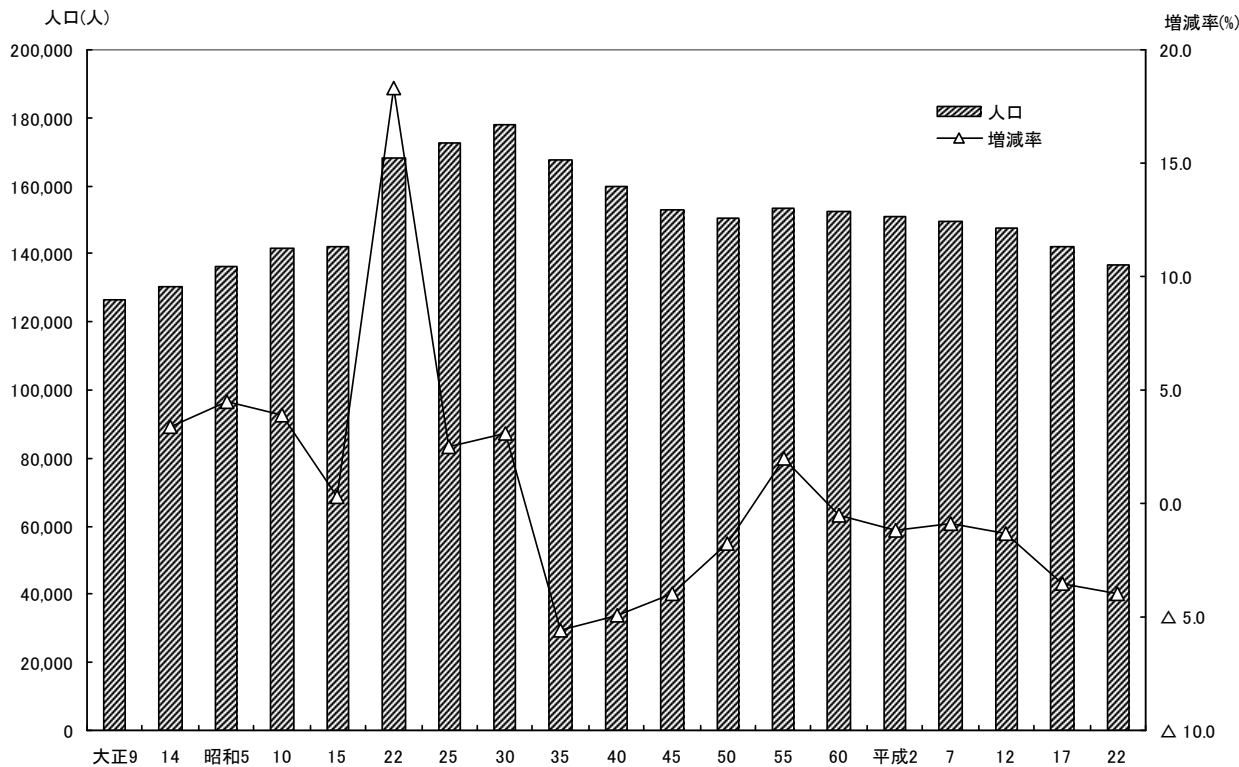

[人口動態(平成17, 10～平成22, 9)]

| | 鶴岡市全域 | | | | | |
|----------------|-------|-------|---------|--------|--------|---------|
| | 出生数 | 死亡数 | 自然増減 | 転入 | 転出 | 社会増減 |
| 平成17. 10～18. 9 | 1,073 | 1,629 | △ 556 | 4,035 | 4,527 | △ 492 |
| 18. 10～19. 9 | 1,135 | 1,603 | △ 468 | 3,405 | 3,817 | △ 412 |
| 19. 10～20. 9 | 1,053 | 1,570 | △ 517 | 3,115 | 3,858 | △ 743 |
| 20. 10～21. 9 | 1,047 | 1,769 | △ 722 | 2,932 | 3,593 | △ 661 |
| 21. 10～22. 9 | 1,009 | 1,759 | △ 750 | 3,334 | 3,630 | △ 296 |
| 計 | 5,317 | 8,330 | △ 3,013 | 16,821 | 19,425 | △ 2,604 |

資料：「山形県の人口と世帯数」(山形県統計企画課)

図2 地域別人口の増減



図3 男女別人口、性比の推移



図4 人員別世帯構成比の推移

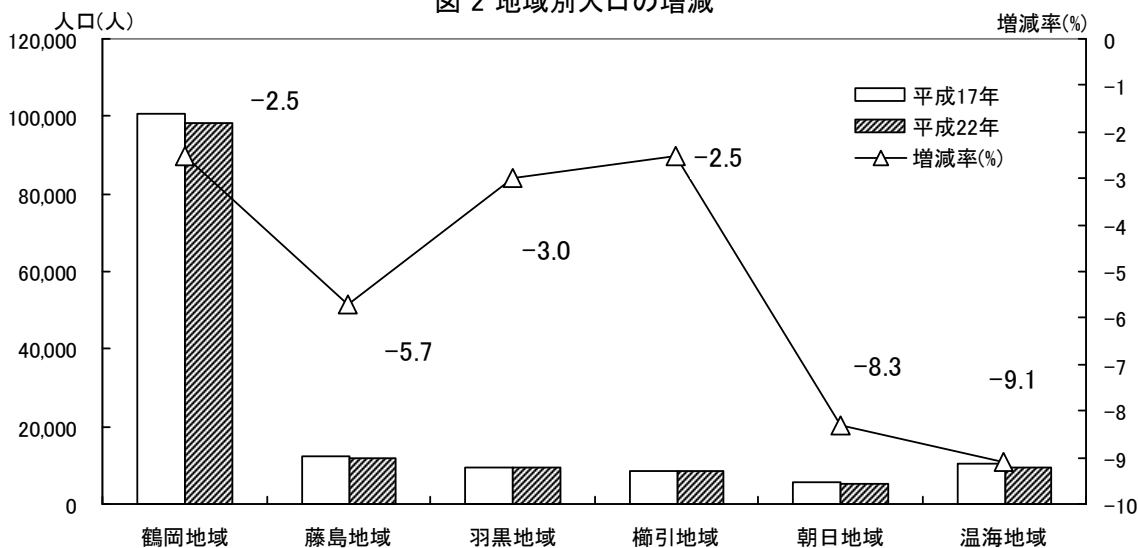

[地域別世帯数、世帯人員の推移]

| 区分 | | 一般世帯 | | | 施設等の世帯 | |
|---------------|-------|--------|---------|----------|--------|-------|
| | | 世帯数 | 世帯人員 | 1世帯当たり人員 | 世帯数 | 世帯人員 |
| 鶴岡地域 | 平成7年 | 31,014 | 98,756 | 3.18 | 70 | 1,782 |
| | 12年 | 32,726 | 98,622 | 3.01 | 56 | 1,937 |
| | 17年 | 33,805 | 95,946 | 2.84 | 56 | 2,047 |
| | 22年 | 34,042 | 92,759 | 2.72 | 74 | 2,450 |
| 藤島地域 | 平成7年 | 2,801 | 12,410 | 4.43 | - | - |
| | 12年 | 2,944 | 12,245 | 4.16 | 1 | 49 |
| | 17年 | 2,964 | 11,545 | 3.90 | 1 | 50 |
| | 22年 | 2,968 | 10,937 | 3.68 | 5 | 128 |
| 羽黒地域 | 平成7年 | 2,177 | 9,908 | 4.55 | 4 | 80 |
| | 12年 | 2,206 | 9,558 | 4.33 | 3 | 58 |
| | 17年 | 2,267 | 9,158 | 4.04 | 6 | 165 |
| | 22年 | 2,323 | 8,687 | 3.74 | 7 | 372 |
| 櫛引地域 | 平成7年 | 1,862 | 8,692 | 4.67 | 1 | 50 |
| | 12年 | 1,912 | 8,486 | 4.44 | 1 | 50 |
| | 17年 | 1,949 | 8,138 | 4.18 | 5 | 182 |
| | 22年 | 1,989 | 7,643 | 3.84 | 6 | 151 |
| 朝日地域 | 平成7年 | 1,417 | 6,259 | 4.42 | 1 | 50 |
| | 12年 | 1,367 | 5,815 | 4.25 | 1 | 49 |
| | 17年 | 1,316 | 5,318 | 4.04 | 2 | 60 |
| | 22年 | 1,259 | 4,713 | 3.74 | 3 | 85 |
| 温海地域 | 平成7年 | 3,310 | 11,516 | 3.48 | 2 | 2 |
| | 12年 | 3,121 | 10,558 | 3.38 | 1 | 50 |
| | 17年 | 2,988 | 9,562 | 3.20 | 4 | 79 |
| | 22年 | 2,814 | 8,543 | 3.04 | 24 | 155 |
| 市全域 | 平成7年 | 42,581 | 147,541 | 3.46 | 78 | 1,964 |
| | 12年 | 44,276 | 145,284 | 3.28 | 63 | 2,193 |
| | 17年 | 45,289 | 139,667 | 3.08 | 74 | 2,583 |
| | 22年 | 45,395 | 133,282 | 2.94 | 119 | 3,341 |
| 市全域 増減数 | 平成12年 | 1,695 | △ 2,257 | △ 0.18 | △ 15 | 229 |
| | 17年 | 1,013 | △ 5,617 | △ 0.20 | 11 | 390 |
| | 22年 | 106 | △ 6,385 | △ 0.14 | 45 | 758 |
| 市全域 増減率(%) | 平成12年 | 4.0 | △ 1.5 | - | △ 19.2 | 11.7 |
| | 17年 | 2.3 | △ 3.9 | - | 17.5 | 17.8 |
| | 22年 | 0.2 | △ 4.6 | - | 60.8 | 29.3 |

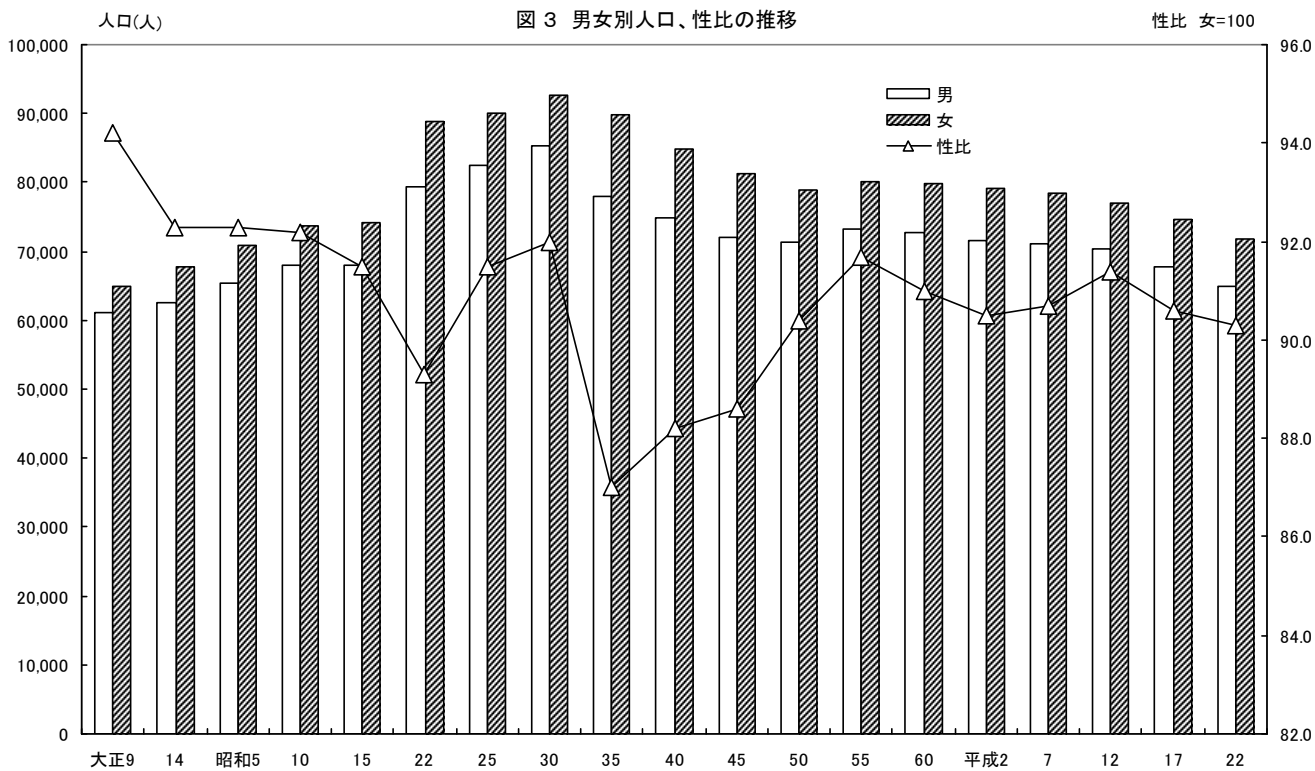
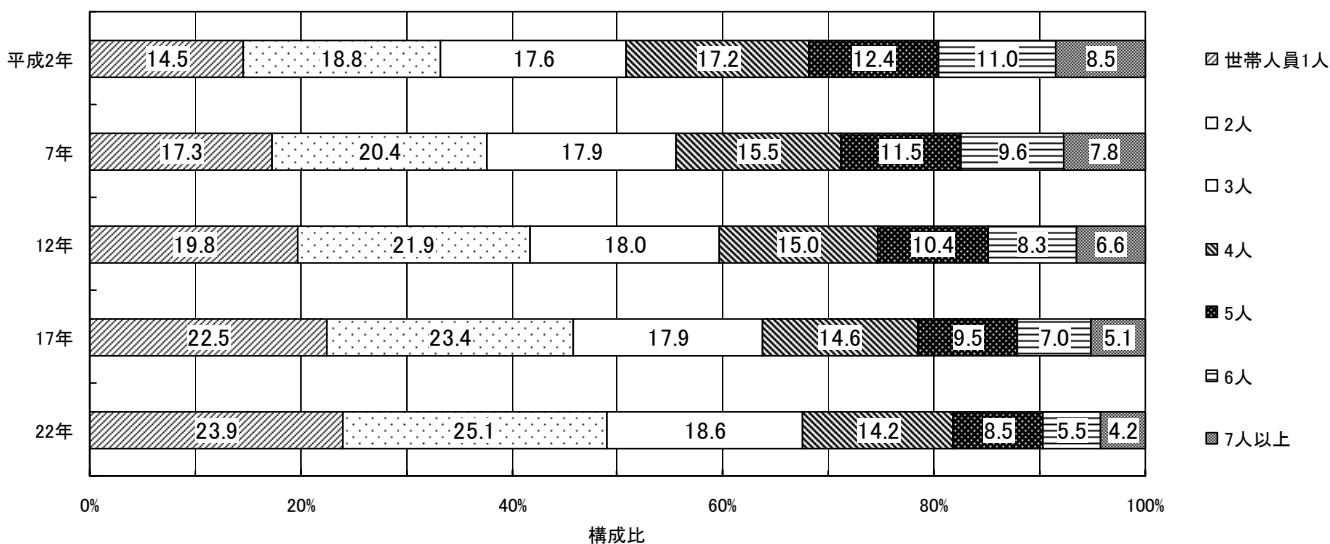
※世帯種類不詳は含まない。

図5 家族類型別世帯数構成比の推移

