湯之沢ため池 ハザードマップ

縮尺＝1:5,000

この図の見方について

この図は、ため池の堤体が決壊した場合、総貯水量2,800m3がどのような経路を経て流下していくかを、国土地理院発表の基盤地図情報(数値標高モデル)５mメッシュを元に解析し、図化したものです。
満水状態のため池が決壊し、貯えられた水が一度に流れ出てくるような場合を想定しています。
図化されている洪水想定区域は、仮定に基づき予測した結果であり、不確実性を有しています。

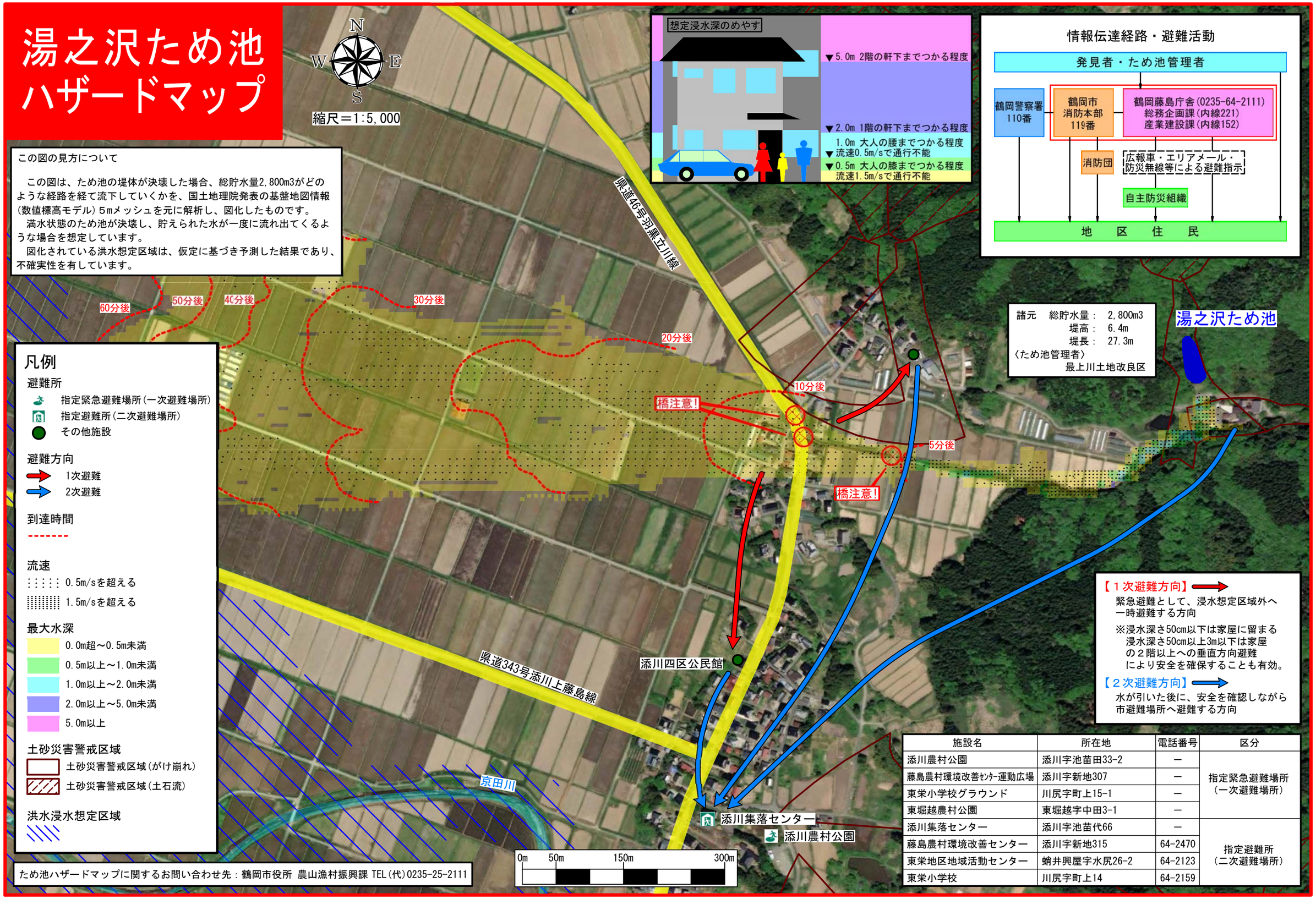

施設名	所在地	電話番号	区分
添川農村公園	添川字池苗田33-2	－	指定緊急避難場所（一次避難場所）
藤島農村環境改善ｾﾝﾀｰ運動広場	添川字新地307	－	
東栄小学校グラウンド	川尻字町上15-1	－	
東堀越農村公園	東堀越字中田3-1	－	
添川集落センター	添川字池苗代66	－	指定避難所（二次避難場所）
藤島農村環境改善センター	添川字新地315	64-2470	
東栄地区地域活動センター	蛸井興屋字水尻26-2	64-2123	
東栄小学校	川尻字町上14	64-2159	

ため池ハザードマップに関するお問い合わせ先：鶴岡市役所 農山漁村振興課 TEL(代)0235-25-2111