

事務手数料が発生する申請

ぴったりサービスを 使用した電子申請について

【申請】手続の利用マニュアル ～危険物編～

危険物製造所等完成検査申請

電子申請を始める前に、、、

- ・ 完成検査申請は、手数料の納付が必要な手続きです。
また、完成検査実施日の日程調整等が必要になります。
事前に詳細を打合せいただく必要がありますので、
電子申請の前に必ず消防本部予防課保安係までご連絡ください。

鶴岡市消防本部予防課保安係 電話：0235-22-8332

電子申請の前に、消防本部に電話
して打合せしなきゃ！！

はじめに・・・

電子申請の大まかな流れ

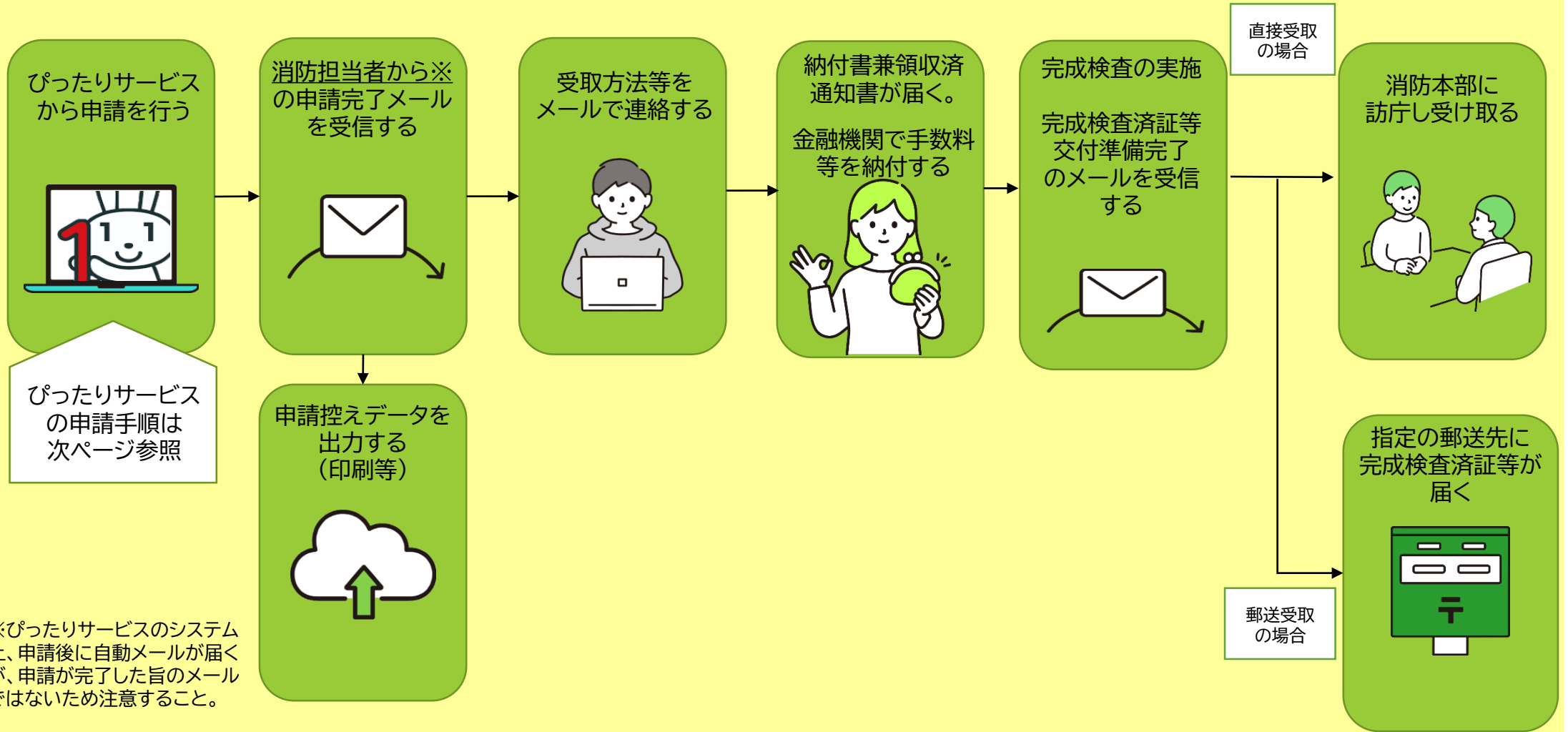

※ぴったりサービスのシステム上、申請後に自動メールが届くが、申請が完了した旨のメールではないため注意すること。

利用マニュアル目次

A. 手続の検索

1. 地域を選ぶ
2. 手続を探す
 - 2-1. ぴったり検索で手続を探す
 - 2-2. キーボード検索で手続を探す

B. 検索結果から手続を選択

C. 必要事項を入力し申請

D. 申請データダウンロード

E. 申請後の流れ(申請未完了)

F. 申請後の流れ(申請完了)

初めに、パソコンやスマートフォンで「ぴったりサービス」と検索し、サイトにアクセスする。
または、右の2次元バーコードを読み込む。

申請フォーム
「マイナポータル・ぴったりサービス」

ぴったりサービスの申請手順

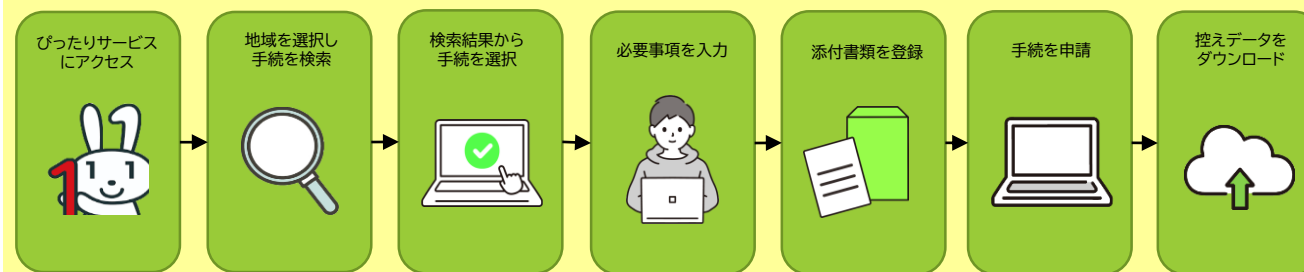

A. 手続を検索 【共通】

◆手続の検索では、「ぴったり検索」「キーワード検索」の2つの検索方法から、申請したい手続やサービスを探ることができます。

INDEX

1. 地域を選ぶ
2. 手続を探す
 - 2-1. ぴったり検索で手続を探す
 - 2-2. キーワード検索で手続を探す

1 地域を選んでください **必須**

郵便番号は半角数字でハイフンなしで、市町村名は都道府県名を入れずに記入してください

郵便番号又は市町村名を入力 **地域を検索**

山形県 ▼ 鶴岡市 ▼

最初に、都道府県を選択してください

2 検索方法を選んで、手続を検索してください

| | | |
|---|---|--|
| ぴったり検索 質問に答えることで お探しの手続を検索できます | キーワード検索 キーワードを自由に入力して 検索できます | 一覧から検索 申請・届出可能なすべての 手続をご覧いただけます |
|---|---|--|

A. 手続の検索

【1. 地域を選ぶ】

① 手続を行う地域を選択する。

都道府県→「山形県」を選択

市町村 →「鶴岡市」を選択

② 地域を選ぶと、検索方法が選択可能になり、以下の方法で手続を探すことができるようになる。

2-1. ぴったり検索で手続を探す

2-2. キーワード検索で手続を探す

- Step 1:** "地域を選んでください" (Select a region). A red "必須" (Required) tag is present. Below the instruction, a text input field contains "郵便番号又は市町村名を入力" (Enter postal code or city/town/village name). To the right is a green "地域を検索" (Search region) button. Below this, two dropdown menus are shown: the first is set to "山形県" (Yamagata Prefecture) and the second to "鶴岡市" (Tsuruoka City). A note below the dropdowns says "最初に、都道府県を選択してください" (Please select the prefecture first). A circled "1" is to the right of this section.
- Step 2:** "検索方法を選んで、手続を検索してください" (Select a search method and search for the procedure). Below this, three search method buttons are shown: "ぴったり検索" (Perfect search), "キーワード検索" (Keyword search), and "一覧から検索" (Search from list). Each button has a brief description of its function. A circled "2" is to the right of this section.

A. 手続の検索

【2-1. ぴったり検索で手続を探す】

◆ぴったり検索は各カテゴリーから選択し、手続を検索する機能です。

① Step1から、カテゴリーを選ぶ。

→「 救急・消防」を選択

② Step2は選択せずに「この条件でさがす」をクリックする。クリックすると、「検索結果一覧」画面に移動する。

2 検索方法を選んで、手続を検索してください

| ぴったり検索 <small>詳細に伝えることで お探しの手続を検索できます</small> | キーワード検索 <small>キーワードも自由に入力して 検索できます</small> | 一覧から検索 <small>申請・届出可能なすべての 手続もご覧いただけます</small> |
|--|--|---|
|--|--|---|

Step1. お探しのカテゴリーは何ですか？ [全て選択](#) [リセット](#)

- 妊娠・出産 子育て 教育 結婚・離婚
- 引越し・住まい 就職・退職・労働 高齢者・介護 ご不幸
- 戸籍・住民票・印鑑登録等 税 選挙 国民健康保険
- 国民年金 水道・ガス・電気 都市計画 ごみ・環境保全
- ペット・動物 障がい者支援 健康・医療
- 文化・スポーツ・生涯学習 市民活動・地域コミュニティ
- 防災・被災者支援 救急・消防 警察 地域振興
- 給付金・交付金 公営住宅 生活困窮

Step2. あなたの知りたいことは何ですか？

A. 手続の検索

【2-2. キーワード検索で手続を探す】

◆キーワード検索は、キーワードを自由に入力することで手続を検索できる機能です。

① 「キーワード検索」を選択した状態で、入力欄に検索したいキーワードを入力する。複数のキーワードを入力したい場合は、キーワード間にスペース(空白)を入れる。

→(例) 消防 危険物

② 入力したら「検索する」ボタンをクリックする。
クリックすると、「検索結果一覧」画面に移動する。

B. 検索結果から手続を選択

◆A. 手続の検索を行うと、「検索結果一覧」画面が表示されます。

① 手続を探す。

② チェックボックスにチェックを入れる。

③ 画面下部の「申請する」をクリックする。

- Search results: 2 items (検索結果: 2件)
- Location filters: 山形県 (Yamagata Prefecture) and 鶴岡市 (Tsuruoka City)
- Search input: Keyword search (キーワード検索) with a search button (検索) and a search button (検索) with a magnifying glass icon.
- Search button: 検索条件を変更する (Change search conditions)
- Procedure list:
 - Selected: 危険物製造所貯蔵所取扱所完成検査申請 (移送取扱所を除く) (Dangerous goods manufacturing, storage, or handling completion inspection application (excluding transfer handling)). Includes a sub-link for fire prevention related procedures (火災予防関係手続).
 - Not selected: 移送取扱所完成検査申請 (Dangerous goods transfer handling completion inspection application). Includes a sub-link for fire prevention related procedures (火災予防関係手続).
- Buttons: 電子申請可 (Electronic application possible) for both items.
- Bottom navigation: 戻る (Back) and 申請する (Apply) buttons.

C. 必要事項を入力し申請（危険物製造所等完成検査申請）

◆「申請する」をクリックすると申請事項入力画面に切り替わります。手順に従い、必要事項を入力してください。

◆ Step1 から順にStep5まで入力する。

- Step1 申請者情報入力
- Step2 申請情報入力
- Step3 入力内容確認
- Step4 添付書類登録(添付不要)
- Step5 電子署名・送信・印刷

申請者情報入力の「入力する」をクリックする。

以下より手順を開始してください。

入力途中の内容を保存して、再開することも可能です。「入力中の申請データを保存する」よりドすることができます。

Step 1 から順に
入力する

step1 申請者情報入力 入力する

step2 申請情報入力
危険物製造所貯蔵所取扱所完成検査申請（移送取扱所を除く） 入力する

step3 入力内容確認 確認する

step4 添付書類登録 添付不要

step5 電子署名・送信・印刷 送信する

C. 必要事項を入力し申請 Step1:申請者情報入力

<入力画面>

申請者情報を入力する。
必須事項の部分には、必ず入力する。

連絡先

電話番号 **必須** 半角数字で入力してください。

0235228321

メールアドレス **必須** 半角英数字で入力してください。
※小文字のメールアドレスのみに対応。

shobo-yo@city.tsuruoka.yamagata.jp

メールアドレス (確認用) 入力した内容が間違っていないかご確認のため

shobo-yo@city.tsuruoka.yamagata.jp

mposs@mail.oss.myna.go.jpより確認のメールを送信します。
※ドメイン指定受信を設定されている方は「@mail.oss.myna.go.jp」からのメールを受信できるように指定してください。

連絡先に誤りがあると、自治体からの連絡が届かない場合があります。

↑

次へすすむ

申請内容について消防から連絡するときは、ここへ入力された番号に連絡します。

審査完了メールが届くアドレスを入力する。

C. 必要事項を入力し申請 Step2:申請情報入力①

<入力画面>

申請情報を入力する。

申請日は、
カレンダーボタンをクリックし入力する。

宛先は、
「鶴岡市長」と入力する。

引き続き、設置者の住所、電話番号、氏名を
入力する。

山形県鶴岡市
危険物製造所貯蔵所取扱所完成検査申請（移送取扱所を除く）（完了率：15%）

step1 申請者情報入力 ▶ step2 申請情報入力 ▶ step3 入力内容確認 ▶ step4（添付不要） 添付書類登録 ▶ step5 電子署名・送信・印刷

step2 申請情報入力
消防 太郎さんの申請です。

申請日

申請日 **必須**

カレンダー(2013年01月19日~2023年01月17日)

2023/01/17

カレンダーをクリックし、
申請日を入力する。

宛先 

宛先（消防機関の指定する届出先を入力） **必須**

全角、30文字以下

鶴岡市長

鶴岡市長と入力

C. 必要事項を入力し申請 Step2:申請情報入力②

<入力画面>

製造所等の別は、
該当する部分をチェックする。

貯蔵所又は取扱所の区分は、
プルダウンメニューから該当する部分をチェックする。

設置又は変更の許可年月日番号及び許可番号は、
設置許可時の完成検査を受検する場合は、「**設置許可**」
変更許可時の完成検査を受検する場合は、「**変更許可**」
と入力する。

許可年月日、番号は、許可指令書等を確認し、該当する
年月日及び番号を入力する。

製造所等の別 ? 必須

製造所
 貯蔵所
 取扱所

貯蔵所又は取扱所の区分 ? 必須

屋内貯蔵所

設置又は変更の許可年月日及び許可番号 ? 必須

許可1 設置・変更の別 必須

設置許可

許可1 許可年月日 必須

カレンダー(1903年02月16日~2142年12月19日)

2022/12/12

許可1 許可番号 必須

30文字以下

鶴岡市指令消予第99号

鶴岡市指令消予第99号
又は 99 と入力

C. 必要事項を入力し申請 Step2:申請情報入力③

<入力画面>

製造所等の完成期日は、
完成予定の期日を入力する。

使用開始予定期日は、
完成検査済証交付後と入力する。

以上の項目の入力が終了し、入力内容
に間違いなければ、「次へすすむ」をク
リックする。

製造所等の完成期日

製造所等の完成期日 **必須**

カレンダー(1903年02月16日~2142年12月19日)

2023/01/23

カレンダーをクリックし、
完成期日を入力する

使用開始予定期日

使用開始予定期日 **必須**

30文字以下

完成検査済証交付後

完成検査済証交付後

次へすすむ

↓ 入力中の申請データを保存する

← 戻る

↑

C. 必要事項を入力し申請 Step3:入力内容確認

<入力画面>

入力内容確認画面が表示されます。
申請内容に間違いがないか確認する。

間違いなければ、「次へすすむ」をクリックする。

入力内容を修正する場合には、画面上の訂正をクリックし、内容を修正する。

下記をクリックすることで入力状況を確認できます。
入力中の申請データを保存する。
申請書を印刷する。

| | |
|------------------|------------------------------------|
| 氏名 (漢字又はアルファベット) | 消防 太郎 |
| 氏名 (フリガナ) | ショウボウ タロウ |
| 生年月日 | 19890108 |
| 性別 | 男性 |
| 郵便番号 | 9970857 |
| 現住所 | 山形県鶴岡市美咲町1 |
| 電話番号 | 0235228321 |
| メールアドレス | shobo-yo@city.tsuruoka.yamagata.jp |

At the bottom of the form, there is a "訂正する" (Correct) button. A callout box points to this button with the text: "訂正する場合は訂正をクリックする" (If you need to correct, click correct).

Below the form, there are three buttons:

- 次へすすむ (Next)
- ↓ 入力中の申請データを保存する (Save current application data)
- 🖨️ 申請書を印刷する (Print application form)

C. 必要事項を入力し申請 Step4: 添付書類登録(添付不要)

危険物製造所等完成検査申請の場合には、
添付書類の登録は不要です。

C. 必要事項を入力し申請 Step5: 電子署名・送信・印刷

<送信の実行>

「送信する」をクリックする。

「印刷する」をクリックすると、
送信した申請書を印刷することができます。

送信が完了すると、Step1で入力された
メールアドレス宛に「受付完了」のメールが
送信されますので、ご確認ください。

<申請完了>

山形県鶴岡市

危険物製造所貯蔵所取扱所完成検査申請（移送取扱所を除く）（完了率：90%）

step1 申請者情報入力 ▶ step2 申請情報入力 ▶ step3 入力内容確認 ▶ step4（添付不要） 添付書類登録 ▶ step5 電子署名・送信・印刷

step5 電子署名・送信・印刷

送信を実行

手続の送信を実行します。よろしければ、「送信する」ボタンを押してください。

申請先

山形県 鶴岡市

手続名

危険物製造所貯蔵所取扱所完成検査申請（移送取扱所を除く）

送信する

印刷する

D. 申請データのダウンロード その1

◆必要事項を入力すると、右画面に切り替わります。

① 電子申請では副本が返却されないため、申請様式の控え(PDF形式)が副本の代わりとなることから、必ずダウンロードする。

② 「申請様式の控え」のダウンロードは、申請直後にしかできないので注意する。

山形県鶴岡市
危険物製造所貯蔵所取扱所完成検査申請（移送取扱所を除く）（完了率：100%）

申請完了

申請を正しく受け付けました

step1申請者情報入力でメールアドレスを入力していた場合、受付完了の通知をお送りしていますのでご確認ください

申請先窓口

山形県 鶴岡市

今回申請された手続

火災予防関係手続 危険物製造所貯蔵所取扱所完成検査申請（移送取扱所を除く）

受付番号

990117049522738

申請先窓口からのお知らせがございます。

以下の手続は申請先窓口からのお知らせがございます。

※火災予防関係手続 危険物製造所貯蔵所取扱所完成検査申請（移送取扱所を除く）

申請様式の控え（PDF形式）および申請データ（CSV形式）のダウンロード

申請様式の控え（PDF形式）および申請完了後の申請データ（CSV形式）をダウンロードできます。

ファイルを保存いただくことを推奨いたします。

次回も同じ手続を申請する場合や、再申請が必要になった場合、こちらでダウンロードした申請データ（CSV形式）をご利用いただけますので大切に保存してください。

必ずダウンロード
しましょう。

控えをダウンロードする

D. 申請データのダウンロード その2

◆ データをダウンロードすると、申請様式の控え等を確認することができます。

① 再申請や同様手続きを行う際に活用するデータ→申請データ(CSV形式)

※ 申請データ(CSV形式)をダウンロードしておく、電子申請後、消防署からの修正指示や、届出内容に変更があり再申請する際など、今後、同じ様式を申請する際に、入力を省略でき、手続きがスムーズに行える。

② 副本代わり→ 申請様式の控え

※ 印刷出力は、消防本部担当者から申請完了メールが届いた後にすること。

名前

990117049522738_危険物製造所貯蔵所...
990117049522738_申請者情報の控え.pdf
990117049522738_申請様式の控え.pdf 2023/01/17 19:31 Adobe Acrobat D...

再申請や同様手続きを行う際に活用する「申請データ」(CSV形式)

副本の代わりとなります。

手続きの検索・電子申請

手続きの選択

年金の手続
国民年金の免除・猶予申請等

お住いの市区町村への手続 (びったりサービス)

申請の再開

パソコンまたはスマートフォンに保存した申請データをアップロードしてください。
申請の途中から再開することができます。

「ファイルを選択」ボタンを押して、保存した申請データを選んだ上で、「再開する」ボタンを押してください。

ファイルを選択

お住いの市区町村への手続 (びったりサービス) について

申請の再開

E. 申請後の流れ(申請未完了)

①「電子申請受付完了のご連絡」

②「電子申請データ受領のご連絡」

のメールがぴったりサービスから設定先のメールアドレスに届きます。

が!!

！注意！

上の2つのメールは「ぴったりサービス」の自動送信メールになっているため、この時点では「申請完了」ではありません。

申請先の消防本部担当者から、内容確認後に以下のアドレス名でメールが届きます。

【shobo-yo@city.tsuruoka.yamagata.jp】

消防本部からのメールをご確認願います。

F. 申請後の流れ(申請完了)

- ◆ 消防本部担当者から以下のメールが届きます。
 - ・入力内容に不備が無く、申請が完了したこと
 - ・完成検査済証等が発行された際の受取方法の確認

① 受取方法を入力し返信する。

受信したメールアドレスに

・消防本部に訪庁し、直接受け取る

または

・郵送で受け取る

どちらかを選択し、返信する。

② 消防本部担当者より申請完了のメールが届いた後、印刷出力する。(副本代わり)

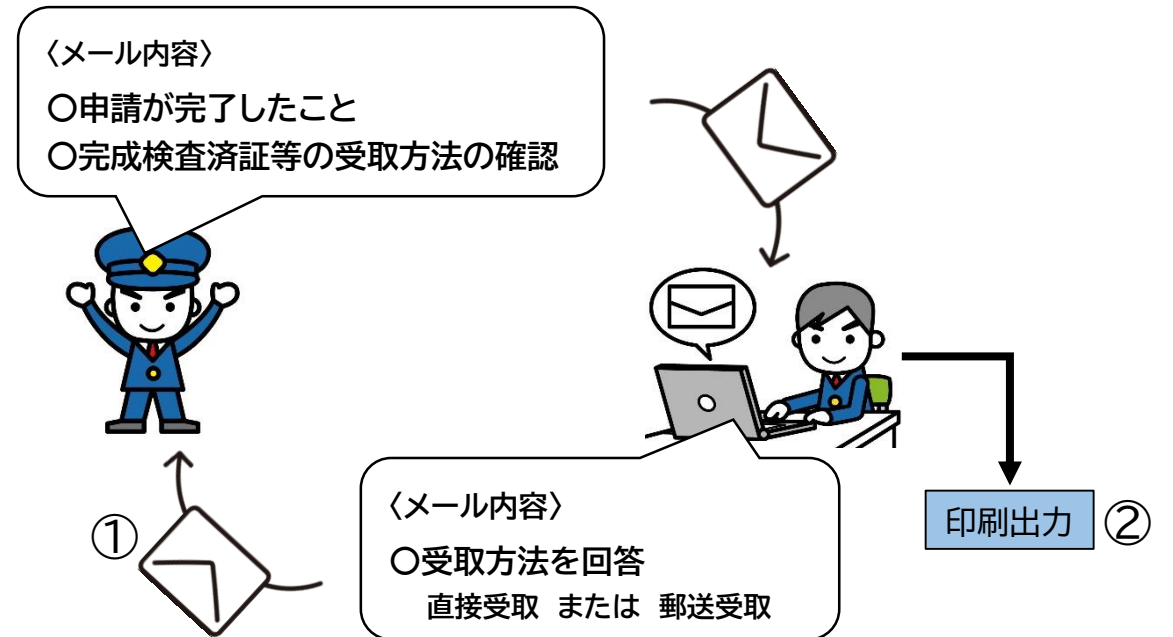

申請書類に修正があった場合は・・・

- ◆修正があった場合、消防担当者からメールで連絡があります。

修正部分を直し、再申請をお願いします。※再申請の機能はありませんので、もう一度初めから申請する必要があります。

◆手数料の納付及び受け取り方法について

○ 手数料の納付

- ① 納付書兼領収済通知書が郵送される。
- ② 金融機関で手数料等を納付する。
- ③ 納付書控えを写真で撮影して消防へメールを送信する。

【shobo-yo@city.tsuruoka.yamagata.jp】

※会計システム関係上、振込み後の反映に時間がかかるため、納付書控えの写真送付をお願いします。

○ 直接受取の場合

- ① 消防から完成検査検査済証等の交付準備完了の連絡が入る。
- ② 消防本部まで訪庁し、直接受取る。

○ 郵送受取の場合

- ① 消防から完成検査検査済証等の交付準備完了の連絡が入る。
- ② 消防から完成検査済証等が郵送される。
- ③ 郵送で受取る。

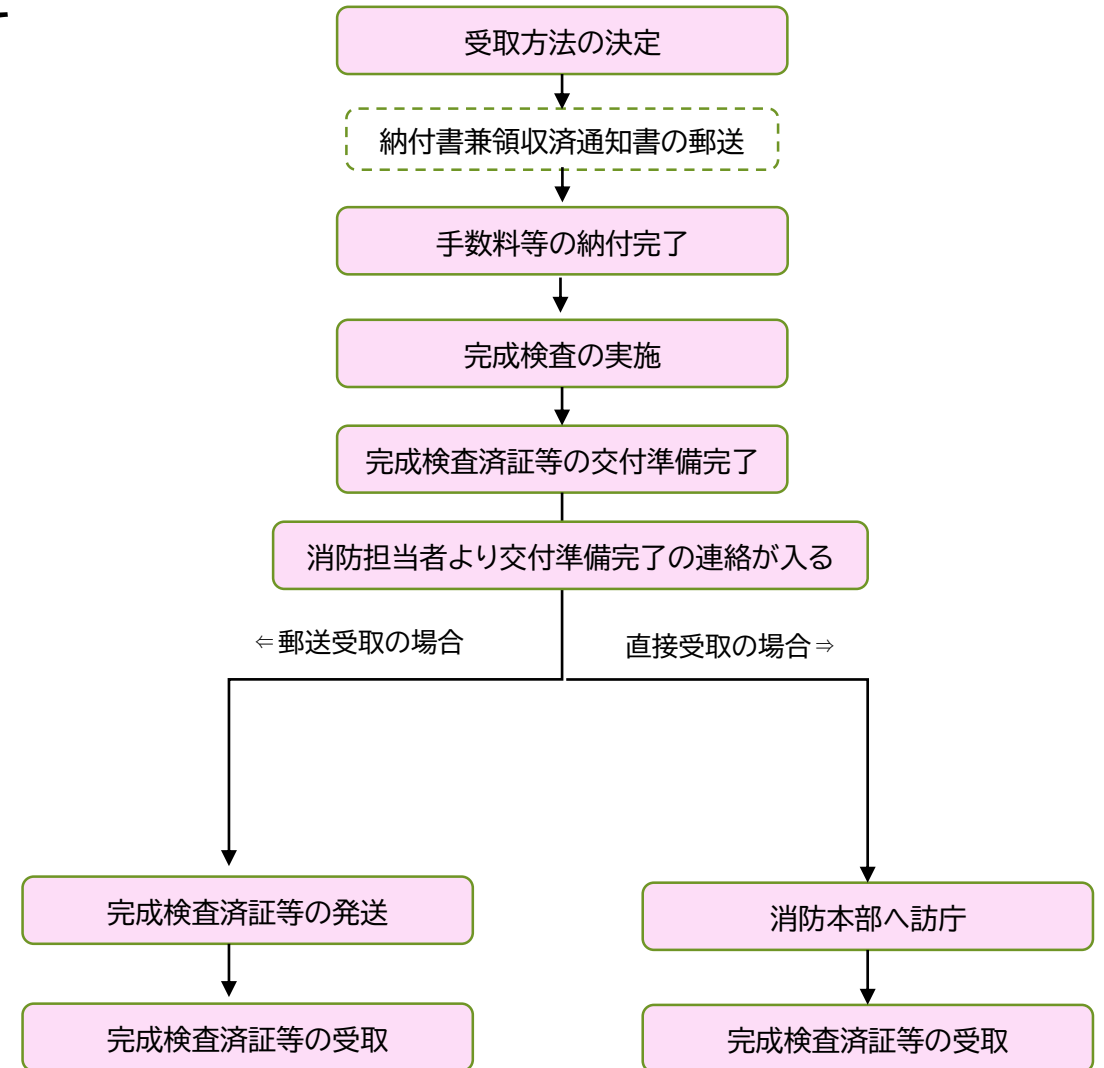

Q&A

申請書類に修正があった場合は・・・

◆修正があった場合、消防本部の担当者から電話またはメールで連絡があります。

修正部分を直し、再申請をお願いします。※再申請の機能はありませんので、もう一度初めから申請する必要があります。

申請完了後、変更したい場合は・・・

◆申請完了後に変更があった場合は、変更し再申請した旨を下記の連絡先にご連絡ください。

※再申請の機能はありませんので、もう一度初めから申請する必要があります。

申請方法などに不明な点がある場合は・・・

◆下記の連絡先にお問い合わせください。

【担当】 鶴岡市消防本部 予防課保安係

TEL:0235-22-8332 メール:shobo-yo@city.tsuruoka.yamagata.jp