

2026年2月発行



児童発達支援 放課後等デイサービス ガイドBOOK



鶴岡市障害者地域自立支援協議会



《も く じ》

はじめに	・ ・ ・ ・ ・ P1
児童発達支援事業所、居宅訪問型児童発達支援事業所 保育所等訪問支援事業所一覧	・ ・ ・ ・ ・ P2
放課後デイサービス事業所一覧	・ ・ ・ ・ ・ P3
各種障害福祉サービスの利用の仕方	・ ・ ・ ・ ・ P4
「児童発達支援」とは？	・ ・ ・ ・ ・ P5
児童発達支援事業所	・ ・ ・ ・ ・ P6～18
「居宅訪問型児童発達支援」とは？	・ ・ ・ ・ ・ P19
居宅訪問型児童発達支援事業所	・ ・ ・ ・ ・ P20
「保育所等訪問支援」とは？	・ ・ ・ ・ ・ P21
居宅訪問型児童発達支援事業所	・ ・ ・ ・ ・ P22
「放課後等デイサービス」ってとは？	・ ・ ・ ・ ・ P23
放課後等デイサービス事業所	・ ・ ・ ・ ・ P24～42

はじめに

ガイドブックをお手に取っていただきありがとうございます。

児童発達支援・放課後等デイサービス事業所では、支援の必要なお子さんが地域の中で安心して過ごせるよう各事業所が協力し、手作りのガイドブックを作成しました。

サービス利用や見学などについて下記にお気軽にお問い合わせください。

《手続きや利用者負担のお問い合わせ》

	所在地	連絡先
鶴岡市役所 福祉課障害福祉係	〒997-8601 鶴岡市馬場町 9-25	0235-35-1273
藤島庁舎市民福祉課	〒999-7696 鶴岡市藤島字笹花 25	0235-64-5806
羽黒庁舎市民福祉課	〒997-0192 鶴岡市羽黒町荒川字前田元 89	0235-26-8774
櫛引庁舎市民福祉課	〒997-0346 鶴岡市上山添字文栄 100	0235-57-2116
朝日庁舎地域づくり推進課	〒997-0492 鶴岡市下名川字落合 1	0235-53-2115
温海庁舎市民福祉課	〒999-7205 鶴岡市温海戊 577-1	0235-43-4613

《サービス利用支援など相談支援事業所》

	所在地	連絡先
相談支援センターあおば	〒997-0021 鶴岡市宝町 18-50	0235-29-1502
鶴岡市障害者相談支援 センターにこころ	〒997-0033 鶴岡市泉町 5-30 にこ♡ふる 2 階	0235-25-2794
く～たも相談室	〒997-0015 鶴岡市末広町 5-22-201 B-3	0235-28-1877
相談支援室 一柳	〒997-0056 鶴岡市中野京田字壱柳 4-1	0235-35-0701
相談支援事業所だん	〒997-0029 鶴岡市日吉町 6-4 サンコーポ 1 階	090-3870-8147
相談支援事業所のぞみの家	〒997-0038 鶴岡市北茅原町 5-54	0235-25-8335

※本ガイドブックの情報は、2025年11月現在のものです。それ以降の事業所情報の変更などにより、掲載内容と実際の状況が異なっている場合がございます。

鶴岡市障害者地域自立支援協議会

☆児童発達支援事業所一覧

名称	所在地	連絡先	掲載P
鶴岡市立あおば学園	〒997-0021 鶴岡市宝町 18-50	0235-29- 1502	6
障がい者支援ホーム のぞみの家	〒997-0038 鶴岡市北茅原町 5-54	0235-25- 8335	7
キッズスクール メグシィ 日出教室	〒997-0025 鶴岡市日出 2 丁目 10-20	0235-23- 3583	8
森のメグシィ	〒997-0369 鶴岡市高坂字金沢 70-7	0235-23- 3583	9
エールメグシィ	〒997-0862 鶴岡市ほなみ町 1-3	0235-23- 3583	10
サポートセンター ラブラドル	〒997-0039 鶴岡市西茅原町 14-23	0235-25- 8110	11
ラブラドル あさひ館	〒997-0411 鶴岡市熊出字日鑑 68-1	0235-53- 3660	12
Core Kids	〒997-0042 鶴岡市新形町 10-28	080-9631 8760	13
ドレミファデイサービス	〒999-7782 東田川郡庄内町松陽 3-1-5	0234-42- 2455	14
キッズスクール メグシィ 酒田教室	〒998-0861 酒田市富士見町 3 丁目 2-134	0235-23- 3583	15
キッズスクール メグシィ 東泉町教室	〒998-0013 酒田市東泉町 6 丁目 1-8	0235-23- 3583	16
山のメグシィ	〒999-6861 酒田市字山田 32-2-2	0235-23- 3583	17
キッズスクール メグシィ 亀ヶ崎教室	〒998-0842 酒田市字亀ヶ崎 4 丁目 1-14	0235-23- 3583	18

☆居宅訪問型児童発達支援事業所

子ども訪問支援やまごや	〒997-0015 鶴岡市末広町 5 番 22-201 マリカ西館 2 階 C-1	0235-29- 2117	20
-------------	--	------------------	----

☆保育所等訪問支援事業所

子ども訪問支援やまごや	〒997-0015 鶴岡市末広町 5 番 22-201 マリカ西館 2 階 C-1	0235-29- 2117	22
-------------	--	------------------	----

☆放課後等デイサービス事業所一覧

名称	所在地	連絡先	掲載P
鶴岡市立愛光園 デイサービスセンター	〒997-0751 鶴岡市藤沢字軽井沢 68	0235-35- 2903	24
放課後等デイサービス事業 アトリエ	〒997-0056 鶴岡市中野京田字菴柳 4-1	0235-24- 8541	25
障がい者支援ホーム のぞみの家	〒997-0038 鶴岡市北茅原町 5-54	0235-25- 8335	26
合同会社 ハウスカ	〒997-0826 鶴岡市美原町 17-17	0235-64- 8910	27
合同会社 ハウスカ・キートス	〒997-0837 鶴岡市道田町 27-27	0235-64- 8492	28
みんなのそら	〒997-0011 鶴岡市宝田 1-7-28-9	0235-24- 6017	29
みんなのそらにじ	〒997-0018 鶴岡市茅原町 27-12	0235-33- 9898	30
キッズスクール メグシィ 日出教室	〒997-0025 鶴岡市日出 2 丁目 10-20	0235-23- 3583	31
森のメグシィ	〒997-0369 鶴岡市高坂字金沢 70-7	0235-23- 3583	32
エール メグシィ	〒997-0862 鶴岡市ほなみ町 1-5	0235-23- 3583	33
サポートセンター ラブラドル	〒997-0039 鶴岡市西茅原町 14-23	0235-25- 8110	34
ラブラドル あさひ館	〒997-0411 鶴岡市熊出字日鐘 68-1	0235-53- 3660	35
Core Kids	〒997-0042 鶴岡市新形町 10-28	080-9631- 8760	36
ドレミファデイサービス	〒999-7782 東田川郡庄内町松陽 3-1-5	0234-42- 2455	37
キッズスクール メグシィ 酒田教室	〒998-0861 酒田市富士見町 3 丁目 2-134	0235-23- 3583	38
キッズスクール メグシィ 東泉町教室	〒998-0013 酒田市東泉町 6 丁目 1-8	0235-23- 3583	39
山のメグシィ	〒999-6861 酒田市字山田 32-2-2	0235-23- 3583	40
キッズスクール メグシィ 亀ヶ崎教室	〒998-0842 酒田市字亀ヶ崎 4 丁目 1-14	0235-23- 3583	41
ハーモニー	〒997-1301 東田川郡三川町大字横山字袖東 3-4	0235-35- 1886	42

◆◆各種障害福祉サービスの利用の仕方（相談支援利用の流れ）◆◆

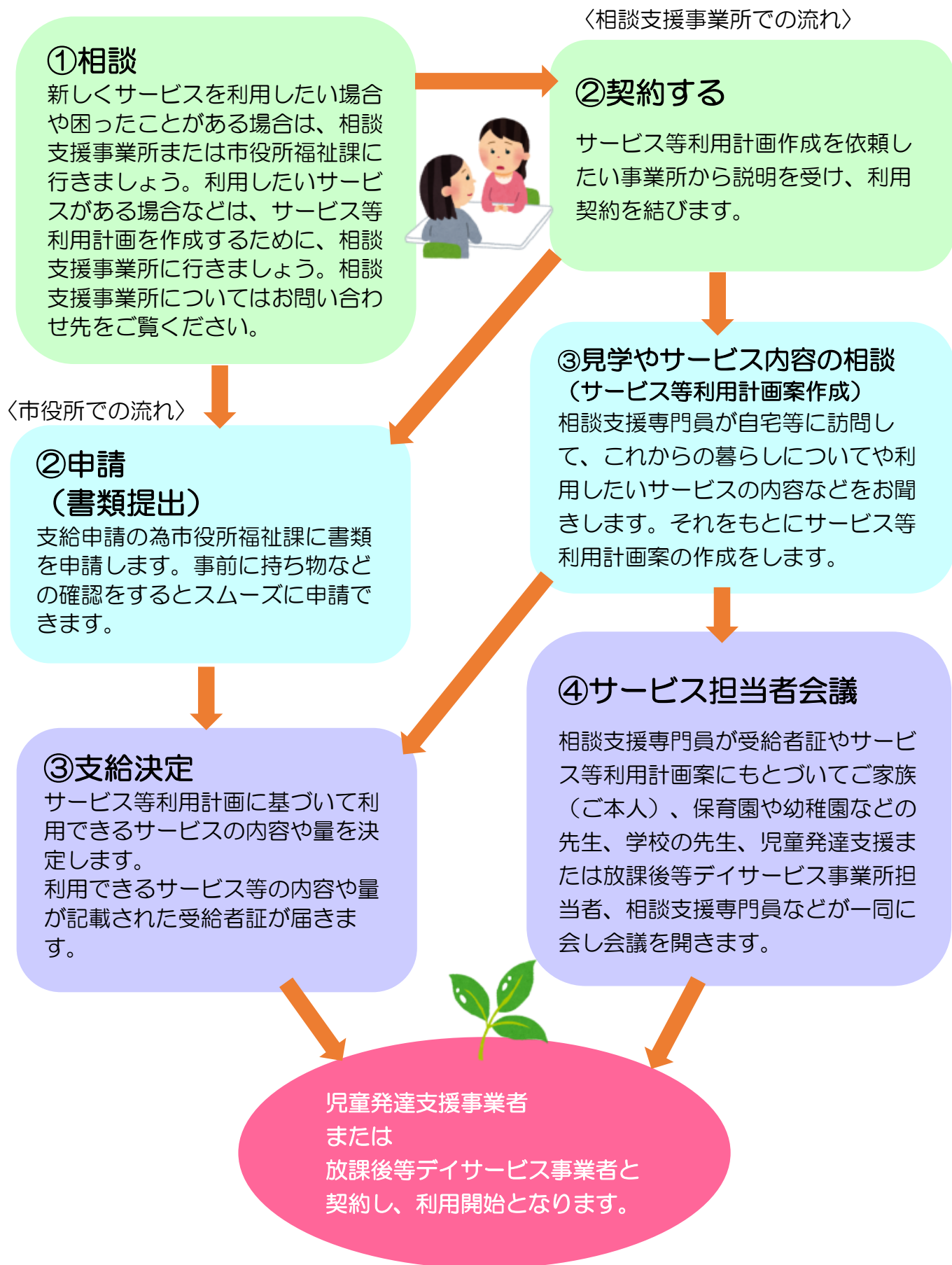

◆◆サービス利用開始◆◆

児童発達支援

「児童発達支援」とは

基本的な動作の指導、知識技能の付与、集団生活への適応訓練、その他必要な支援を行います。未就学児を対象にした児童福祉法における障害福祉サービスです。

保護者の就労の有無は問いません。

対象児童

療育の観点から集団療育及び個別療育を行う必要があると認められる、通所受給者証をお持ちの未就学の児童（具体的には次のような例）

- ①医療機関、市町村が行う乳幼児健診時等で療育の必要性があると認められた児童
- ②保育所や幼稚園に在籍しているが、併せて、指定児童発達支援事業所において、専門的な療育・訓練を受ける必要がある児童

利用者負担

利用者負担は原則一割負担です。世帯所得に応じた月上限額があります。

3歳児～5歳児の児童は児童発達支援の利用者負担が無償化されます。その他事業所毎に実費（給食費、おやつ代、他）があります。

医師診断書で必ずしも確定した診断名などがなくても、支援の必要性の判断が可能な状態等が記載された意見書などがあれば利用できます。

「鶴岡市障害者（児）の障害福祉サービスガイドライン」より

鶴岡市立あおば学園

児童発達支援

タイムケア

〒997-0021 鶴岡市宝町 18 - 50

TEL 0235-29-1502 FAX 0235-33-9900

✉ aobagakuen@keisen-swc.jp

HP <http://www.keisen-swc.jp>



団体概要

■運営母体 社会福祉法人 恵泉会

■サービス提供日 月 火 水 木 金 土 日 祝

■サービス提供時間 月曜日～金曜日 8:00 ～ 16:00
土曜日（月1回）9:30 ～ 11:30
タイムケア 15:00 ～ 18:00

■年間休業日 夏季 あり（8月13日～8月15日）
年末年始 あり（12月29日～1月3日）



活動内容等について

■定員 10名

■具体的な活動内容

- ・小集団保育
- ・交流保育（併設の松原保育園園児との合同行事や交流）
- ・親子教室（月1回水曜日 9:00～13:00）
- ・おやこほっとクラブ（月1回土曜日 9:30～11:30）
- ・医療的ケアが必要なお子さんへの看護師配置

■利用料金 受給者証に記載された金額

■実費

昼食 あり（給食1食 265円）

おやつ あり（0～2歳時 午前・午後、3歳児以上 午後のみ）
（費用は給食費に含まれています）

その他 あり（保護者会費 月 300円）

（その他行事の際別途実費がかかる場合があります）

■送迎 あり（あおば学園から直線距離5kmまで）

ひとことメッセージ

お子さん一人ひとりが楽しいこと、うれしいことをたくさん経験し、自分に自信を持って生きること、「自分でわかる」「自分でできる」経験を積み重ねていくことを大きな目標にしています。また、特別な配慮や丁寧な関わりと工夫が必要なお子さんたちの成長・発達をご家族の方と一緒に支え、待ち、喜び合うことを大切にしています。



障がい者支援ホーム のぞみの家

児童発達支援

放課後等デイサービス

生活介護

療養通所介護

〒997-0038 鶴岡市北茅原町 5-54

TEL 0235-25-8335 FAX 0235-25-8336

✉ nozominoie@mituwakai.com

HP <http://mituwakai.com>



団体概要

■運営母体 医療法人社団 みつわ会

■サービス提供日 (月) (火) (水) (木) (金) (土) 日 (祝)

■サービス提供時間 10:00 ～ 14:00

■年間休業日 夏季 なし 年末年始 あり



活動内容等について

■定員 10 名

■具体的な活動内容

- ・個別に関わりながら集団生活や日常動作のトレーニングなど、遊びを通して学ぶ
- ・創作活動 ・誕生会 ・自由遊び
- ・外出行事（公園・プラネタリウム・水族館等）
- ・理学療法 ・作業療法

■利用料金 受給者証に記載された金額

■実費

昼食 あり（1食 300 円）

おやつ なし

その他 あり（入浴代 1 回 100 円、行事等）

■送迎 あり

（鶴岡市・三川町・庄内町または半径 15km 圏内）

ひとことメッセージ

たくさんコミュニケーションをとり、笑顔あふれ、安心、楽しく過ごせるよう活動に取り組んでいます。看護、リハビリ、療育に関わる専門職を配置し、医療的ケアが必要な方も安心して通えるよう支援しています。



キッズスクール メグシィ 日出教室

児童発達支援 放課後等デイサービス
タイムケア

〒997-0025 鶴岡市日出 2 丁目 10-20
TEL 0235-23-3583 FAX 0235-29-5023
✉ info@megusi.jp
HP <http://megusi.jp>



団体概要

- 運営母体 株式会社メグシィ
- サービス提供日 月 火 水 木 金 土 日 祝
- サービス提供時間 9:00 ~ 17:00
(延長支援 19:00 まで)
- 年間休業日 夏季 あり 年末年始 あり



活動内容等について

- 定員 40 名 (小集団 30 名 / 個別療育 10 名)
- 具体的な活動内容
 - ・小集団活動 ・個別療育 ・医療的ケア児支援
 - ・感覚統合訓練 ・認知機能強化トレーニング
 - ・ビジョントレーニング・ソーシャルスキルトレーニング
 - ・学習支援 ・ボディセラピー
 - ・家族支援 ・医療的ケア児支援など
- 利用料金 受給者証に記載された金額
- 実費
 - 昼食 外注弁当あり
 - おやつ あり (1食 70 円)
 - その他 あり (イベント代)
- 送迎 あり (ご相談下さい)

ひとことメッセージ

小集団活動のほか、作業療法士、教員免許取得者らとマンツーマンで行う個別療育 (1 コマ/1 時間制) も専用スペースを完備して行っています。医療的ケア児のお子さんも受け入れ可能です。



森のメグシィ

児童発達支援 放課後等デイサービス
タイムケア

〒997-0369 鶴岡市高坂字金沢 70-7
TEL 0235-23-3583 FAX 0235-29-5023
✉ info@megusi.jp
HP <http://megusi.jp>



団体概要

- 運営母体 株式会社メグシィ
- サービス提供日 月 火 水 木 金 土 日 祝
- サービス提供時間 9:00 ~ 17:00
(延長支援 19:00 まで)
- 年間休業日 夏季 あり 年末年始 あり

活動内容等について

- 定員 20 名
- 具体的な活動内容
 - ・小集団活動 ・野育 ・感覚統合訓練
 - ・認知機能強化トレーニング ・ビジョントレーニング
 - ・ソーシャルスキルトレーニング
 - ・学習支援 ・家族支援 など
- 利用料金 受給者証に記載された金額
- 実費
 - 昼食 外注弁当あり
 - おやつ あり (1食 70 円)
 - その他 あり (イベント代)
- 送迎 あり (ご相談下さい)



ひとことメッセージ

令和 4 年 12 月に新築した、木の温もりあふれる教室です。自然を生かした「野育 (のいく)」のほか、ホール内でもボルダリングやトランポリンなど思い切り体を動かせます。

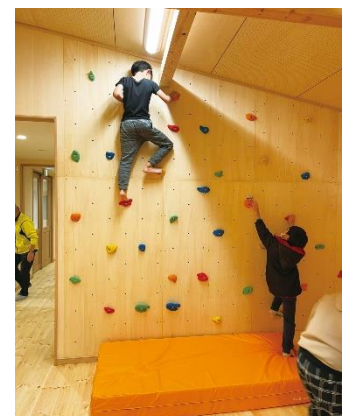

エールメグシィ

児童発達支援 放課後等デイサービス
タイムケア

〒997-0862 鶴岡市ほなみ町 1 - 3

TEL 0235-23-3583 FAX 0235-29-5023

✉ info@megusi.jp

HP <http://megusi.jp>



団体概要

- 運営母体 株式会社メグシィ
- サービス提供日 月 火 水 木 金 土 日 祝
- サービス提供時間 9:00 ~ 17:00
(延長支援 19:00 まで)
- 年間休業日 夏季 あり 年末年始 あり

活動内容等について

- 定員 30 名 (山のメグシィと合わせて)
- 具体的な活動内容
 - ・小集団活動・感覚統合訓練・認知機能強化トレーニング
 - ・ソーシャルスキルトレーニング・ビジョントレーニング
 - ・学習支援 ・家族支援 など
- 利用料金 受給者証に記載された金額
- 実費
 - 昼食 外注弁当あり
 - おやつ あり (1 食 70 円)
 - その他 あり (イベント代)
- 送迎 あり (ご相談ください)

ひとことメッセージ

小学校中学年から中学生のお子さんを中心とした小集団活動で、ソーシャルスキル強化や学習支援に特に力を入れています。



サポートセンター ラブラドール

児童発達支援

放課後等デイサービス

〒997-0039 鶴岡市西茅原町 14-23

TEL 0235-25-8110 FAX 0235-64-0799

✉ a.sugawara@royal.ocn.ne.jp



団体概要

■運営母体 株式会社ラブラドール

■サービス提供日 月 火 水 木 金 土 日 祝

■サービス提供時間 9:00 ~ 16:50

■年間休業日 夏季 なし

年未年始 あり (12月31日~1月3日)

活動内容等について

■定員 5名

■具体的な活動内容

- ・日中活動における、食事、入浴、排せつ等の介助及びレクリエーションや創作活動等の実施

■利用料金 受給者証に記載された金額

■実費

昼食 給食あり (1食 390円 2019.7.31 現在)

おやつ なし

その他 なし

■送迎 あり (鶴岡市、三川町)

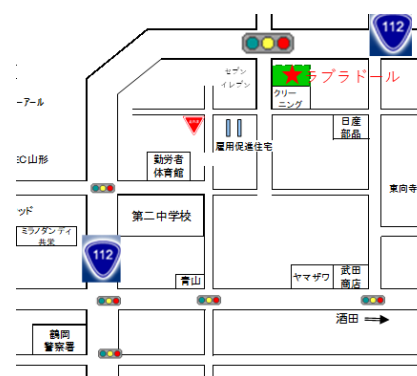

ひとことメッセージ

当事業所では、特に重い障害をお持ちの方への支援、活動の充実を図っております。見学については、いつでも可能です。



ラブラドル あさひ館

児童発達支援

放課後等デイサービス

〒997-0411 鶴岡市熊出字日鍵 68-1

TEL 0235-53-3660

✉y.honma@labra154.com

<https://www.labra154.com>



団体概要

- 運営母体 株式会社ラブラドル
- サービス提供日 月 火 水 木 金 土 日 祝
- サービス提供時間 学校がある日 13:30 ~ 17:00
学校が休みの日 9:00 ~ 17:00
- 年間休業日 第2土曜日 夏季あり 年末年始あり

活動内容等について

- 定員 10 名
- 具体的な活動内容
 - ・ 集団活動（レクリエーション、うた、ダンス）
 - ・ 製作活動（季節ごとの作品作り）
 - ・ 個別活動（製作、学習、余暇）
 - ・ スヌーズレン
 - ・ 花や農作物の水かけ、収穫等
 - ・ クッキングパーティー（地域の方との交流）
 - ・ カレーパーティー（夏休みに地域の施設で地域の方との交流）
 - ・ 人形劇鑑賞、クリスマス会、お誕生会（月1回）
 - ・ 三川イオンへのお買い物、おやつ作り等
- 利用料金 受給者証に記載された金額
- 実費
 - 昼食 外注弁当あり（1食 400 円）、その他（昼食持参も有）
 - おやつ あり（1食 0 円）
 - その他 入浴（1回 250 円）
- 送迎 あり



ひとことメッセージ

年齢の違うお友達や職員と、遊びを通して社会のルールを学びます。楽しい気持ちを大切にし、個々のペースに合わせて、本人のやりやすい方法を工夫し、お手伝いをします。卒業後を見据え、様々な経験ができるように、活動の機会を提供します。



Core Kids

児童発達支援

放課後等デイサービス

〒997-0042 鶴岡市新形町 10 番 28 号

TEL 080-9631-8760

✉ corekids1028@gmail.com



団体概要

- 運営母体 株式会社 and.g
- サービス提供日 ① ② ③ ④ ⑤ 土 日 ⑥
- サービス提供時間 月曜日～金曜日 13:00～16:00
祝日・学校休業日 10:00～17:00
(延長支援 19:00 まで)
- 年間休業日 夏季 あり (8月13日～8月15日)
年末年始 あり (12月30日～1月3日)



活動内容等について

- 定員 10 名
- 具体的な活動内容
 - ・こども整体 ・ローラー鍼 ・個別療育 ・集団療育
 - ・クッキング ・お買い物
 - ・季節の行事 ・親子行事 ・お出かけ
 - ・体育館で運動遊び
- 利用料金 受給者証に記載された金額
- 実費
 - 昼食 外注弁当あり
 - おやつ あり (1食 50円)
 - その他 あり
- (その他行事の際別途実費がかかる場合があります)
- 送迎 あり (Core Kids から車で30分圏内まで)

ひとことメッセージ

一人一人の個性や長所を活かし笑顔溢れる施設を目指しています。多彩なソーシャルスキルトレーニングで子供達の自発性を伸ばします。運動や外遊びを通して、こころとからだの健康を育みます。褒めて育てるが職員同士の合言葉、子供達一人ひとりの見え方を想像し、認め合う社会を経験させます。

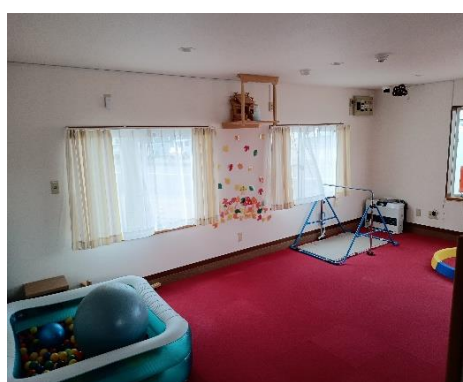

ドレミファデイサービス

児童発達支援 放課後等デイサービス
 タイムケア 短期入所 共同生活援助
 特定相談支援・一般相談支援 障害児相談支援

〒997-7782 東田川郡庄内町松陽 3-1-5
 TEL 0234-42-2455 FAX 0234-42-3855
 ✉ doremifa@shoyokai.co.jp
 HP <https://shoyokai.co.jp/>

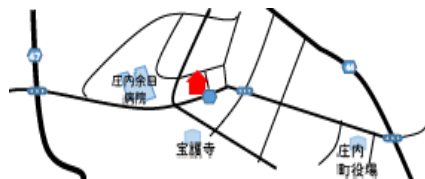

団体概要

- 運営母体 株式会社翔陽会
- サービス提供日 月 火 水 木 金 土 日 祝
- サービス提供時間 9:00 ~ 18:00
- 年間休業日 夏季 なし 年末年始 あり
(12月31日~1月3日)

活動内容等について

- 定員 10名
- 具体的な活動内容
 - ・平日はぬり絵、パズル、トランプ、おもちゃ等、室内での活動が多く、土曜・祝日は散歩や公園、ドライブなど、野外でもいっきり体を動かしています。
 - ・その他、お花見、七夕、プール、芋煮会、クリスマス会
- 利用料金 受給者証に記載された金額
- 実費
 - 昼食 あり (外注弁当 1食 390円)
 - おやつ あり (1食 25円)
 - その他 あり (イベント参加費 レクリエーション費用)
- 送迎 あり

ひとことメッセージ

一人ひとりのニーズに合わせて楽しく活動できるよう、援助しています。また地域の方々との交流を積極的に図り、四季折々のイベントの開催等も企画しております。



キッズスクール メグシィ 酒田教室

児童発達支援 放課後等デイサービス
タイムケア

〒998-0861 酒田市富士見町3丁目2-134

TEL 0235-23-3583 FAX 0235-29-5023

✉ info@megusi.jp

HP <http://megusi.jp>



団体概要

- 運営母体 株式会社メグシィ
- サービス提供日 月 火 水 木 金 土 日 祝
- サービス提供時間 9:00 ~ 17:00
- 年間休業日 夏季 あり 年末年始 あり



活動内容等について

- 定員 30名（東泉町教室・亀ヶ崎教室と合わせて）
- 具体的な活動内容
 - ・個別療育 ・感覚統合訓練
 - ・認知機能強化トレーニング ・ビジョントレーニング
 - ・ソーシャルスキルトレーニング
 - ・学習支援 ・家族支援 ・医療的ケア児支援 など
- 利用料金 受給者証に記載された金額
- 実費
 - 昼食 外注弁当あり
 - おやつ なし
 - その他 あり（イベント代）
- 送迎 なし

ひとことメッセージ

個別療育（1コマ／1時間制）専用の教室です。作業療法士、理学療法士、保育士、教員免許取得者らがチームを組んで支援計画を立案し、お子さんとマンツーマンで心身の発達を促します。



キッズスクール メグシィ 東泉町教室

児童発達支援 放課後等デイサービス

タイムケア

〒998-0013 酒田市東泉町 6 丁目 1-8

TEL 0235-23-3583 FAX 0235-29-5023

✉ info@megusi.jp

HP <http://megusi.jp>



団体概要

- 運営母体 株式会社メグシィ
- サービス提供日 月 火 水 木 金 土 日 祝
- サービス提供時間 9:00 ~ 17:00
(延長支援 19:00 まで)
- 年間休業日 夏季 あり 年末年始 あり



活動内容等について

- 定員 30 名 (酒田教室・亀ヶ崎教室と合わせて)
- 具体的な活動内容
 - ・小集団活動 ・医療的ケア児支援 ・感覚統合訓練
 - ・認知機能強化トレーニング ・ビジョントレーニング
 - ・ソーシャルスキルトレーニング
 - ・学習支援 ・家族支援 など
- 利用料金 受給者証に記載された金額
- 実費
 - 昼食 外注弁当あり
 - おやつ あり (1 食 70 円)
 - その他 あり (イベント代)
- 送迎 あり (ご相談ください)

ひとことメッセージ

吹き抜けのある広いホールのほか、学習や創作活動、クールダウンなどで使用する個室も複数完備しています。医療的ケア児の受け入れも行っています。



山のメグシィ

児童発達支援 放課後等デイサービス

タイムケア

〒999-6861 酒田市字山田 32-2-2

TEL 0235-23-3583 FAX 0235-29-5023

✉ info@megusi.jp

HP <http://megusi.jp>



団体概要

- 運営母体 株式会社メグシィ
- サービス提供日 月 火 水 木 金 土 日 祝
- サービス提供時間 9:00 ~ 17:00
(延長支援 19:00 まで)
- 年間休業日 夏季 あり 年末年始 あり



活動内容等について

- 定員 30 名 (エールメグシィと合わせて)
- 具体的な活動内容
 - ・小集団活動 ・感覚統合訓練
 - ・認知機能強化トレーニング・ビジョントレーニング
 - ・ソーシャルスキルトレーニング
 - ・学習支援 ・家族支援 ・医療的ケア児支援など
- 利用料金 受給者証に記載された金額
- 実費
 - 昼食 外注弁当あり
 - おやつ あり (1食 70 円)
 - その他 あり (イベント代)
- 送迎 あり (ご相談ください)

ひとことメッセージ

自然豊かな環境の中、一人ひとりの特性に合わせた活動や学習をサポートします。複数の個室も用意していますので、集中して取り組むことができます。



キッズスクール メグシィ 亀ヶ崎教室

児童発達支援 放課後等デイサービス

タイムケア

〒998-0842 酒田市亀ヶ崎 4 丁目 1 -14

TEL 0235-23-3583 FAX 0235-29-5023

✉ info@megusi.jp

HP <http://megusi.jp>



団体概要

■運営母体 株式会社メグシィ

■サービス提供日 月 火 水 木 金 土 日 祝

■サービス提供時間 9:00 ~ 17:00
(延長支援 19:00 まで)

■年間休業日 夏季 あり 年末年始 あり



活動内容等について

■定員 30 名 (酒田教室・東泉町教室と合わせて)

■具体的な活動内容

- ・小集団活動 ・医療的ケア児支援 ・感覚統合訓練
- ・認知機能強化トレーニング ・ビジョントレーニング
- ・ソーシャルスキルトレーニング
- ・学習支援 ・家族支援 など

■利用料金 受給者証に記載された金額

■実費

昼食 外注弁当あり

おやつ あり (1 食 70 円)

その他 あり (イベント代)

■送迎 あり (ご相談ください)

ひとことメッセージ

酒田の中心部に位置し、市内の学校から通いやすい教室です。複数の個室を完備し、お子さんそれぞれに居場所をご提供いたします。



居宅訪問型 児童発達支援

「居宅訪問型児童発達支援」とは

ご自宅を訪問し、日常生活における基本的な動作の指導、知識技能の付与、集団生活への適応訓練、その他必要な支援を行います。

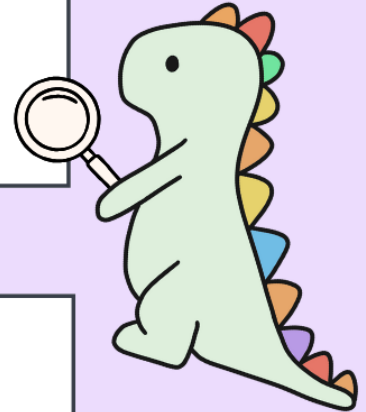

対象児童

重度の障害の状態にあり、児童発達支援、または放課後等デイサービスを受けるために外出することが著しく困難であると認められる、通所受給者証をお持ちの児童（具体的には次のような例）

- ①人工呼吸器を装着している状態、その他の日常生活を営むために医療を要する状態
- ②重い疾病のため感染症にかかる恐れがある状態



利用者負担

利用者負担は原則一割負担です。
世帯所得に応じた月上限額があります。
3歳児～5歳児の児童は居宅訪問型児童発達の利用者負担が無償化されます。

子ども訪問支援やまごや

居宅訪問型児童発達支援

〒997-0015

鶴岡市末広町 5 番 22-201 マリカ西館 2 階 C-1

TEL 0235-29-2117 FAX 050-3852-1225

✉ contact@npo-yamagoya.org

HP <https://npo-yamagoya.org>

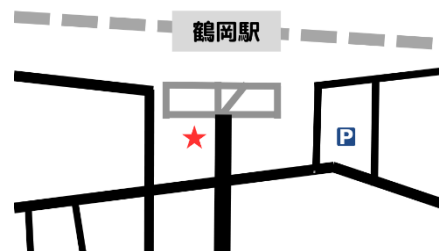

団体概要

- 運営母体 特定非営利活動法人やまごや
- サービス提供日 月 火 水 木 金 土 日 祝
- サービス提供時間 9:00 ~ 17:00
- 年間休業日 夏季 なし
年末年始 あり (12月29日~1月3日)

活動内容等について

■活動内容

自宅に訪問し、心身の状況に合わせた発達支援を行います。

- ・感覚・運動あそび
- ・音楽、楽器遊び
- ・姿勢、環境調整
- ・デジタルツールを用いた遊び（デジリハ）
- ・コミュニケーション支援

■利用料金 受給者証に記載された金額

■実費 なし

※鶴岡市、酒田市、三川町、庄内町以外にお住まいの方は交通費が必要となります

ひとことメッセージ

ひとりひとりの心身状況に合わせて、個別療育を行っています。お子様のちょっとした表情や動きの変化をご家族と共有しながら、「楽しい」を大切に、安心してチャレンジができるようサポートします！医療的ケアへの対応のための訪問看護との連携に加え、訪問教育との連携にも取り組んでいます。

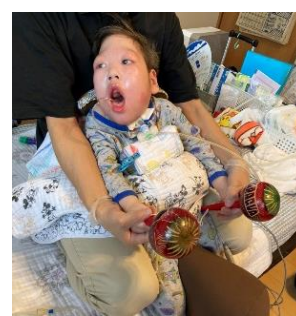

保育所等訪問支援

「保育所等訪問支援」とは

保育所等を訪問し、集団生活への適応のための専門的な支援、その他必要な支援を行います。

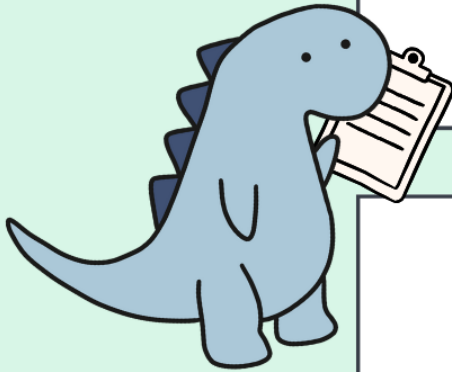

対象児童

保育所その他の児童が集団生活を営む施設※に通う児童であって、施設において専門的な支援が必要と認められる、通所受給者証をお持ちの児童が対象となります。

※対象施設

保育所、幼稚園、小学校、特別支援学校、認定こども園、乳児院、児童養護施設、その他市町村が認めた施設。

利用者負担

利用者負担は原則一割負担です。世帯所得に応じた月上限額があります。

3歳児～5歳児の児童は保育所等訪問支援の利用者負担が無償化されます。



子ども訪問支援やまごや

保育所等訪問支援

〒997-0015

鶴岡市末広町5番22-201 マリカ西館2階C-1

TEL 0235-29-2117 FAX 050-3852-1225

✉ contact@npo-yamagoya.org

HP <https://npo-yamagoya.org>



団体概要

- 運営母体 特定非営利活動法人やまごや
- サービス提供日 (月) (火) (水) (木) (金) 土 日 祝
- サービス提供時間 9:00 ~ 17:00
- 年間休業日 夏季 なし
年末年始 あり (12月29日~1月3日)

活動内容等について

■活動内容

作業療法士等が保育園/学校/放課後児童クラブなどに訪問し、集団生活における専門的支援を行ないます。

- ・保育士・教員との連携による環境調整
- ・集団生活の中での関わり方の提案
- ・タブレット活用など活動、
授業に参加しやすくするためのサポート
- ・園、学校とご家庭との情報共有

■利用料金 受給者証に記載された金額

■実費 なし

※鶴岡市、酒田市、三川町、庄内町以外にお住まいの方は交通費が必要となります。

ひとことメッセージ

園や学校での“ちょっと困った”を専門職が訪問し、子どもたちが無理なく、安心して集団生活を楽しめる環境づくりをサポートします。お子さまの特性に合わせた関わりを、保育士・教員と一緒に築いていきます。また、訪問看護との連携も含め、ご家庭との連携を図り、園と学校、家庭との情報共有に努めています。



放課後等 デイサービス

「放課後等デイサービス」とは

授業終了後または学校の休業日に生活能力の向上や集団生活、社会との交流の促進など必要な支援を行う児童福祉法における障害福祉サービスです。

対象児童

支援を必要とする小学生から高校生までの通所受給者証をお持ちの児童が対象となります。手帳（療育手帳、身体障害者手帳、精神保健福祉手帳）などの有無は問いません。児童相談所、医師などで支援の必要性が認められた児童が対象となります。通信制、定時制の学校に所属している生徒も利用できます。

利用者負担

利用者負担は原則一割負担です。世帯所得に応じた月上限額があります。その他事業所毎に実費（給食費、おやつ代他）があります。

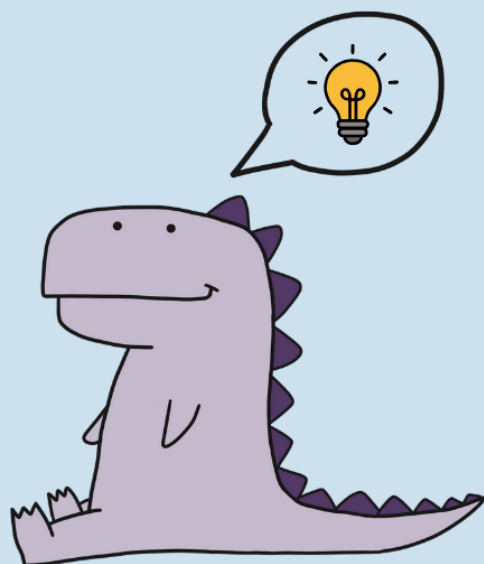

医師診断書で必ずしも確定した診断名などがなくても、支援の必要性の判断が可能な状態等が記載された意見書などがあれば利用できます。

「鶴岡市障害者（児）の障害福祉サービスガイドライン」より

鶴岡市立愛光園デイサービスセンター

放課後等デイサービス

タイムケア

〒997-0751 鶴岡市藤沢字軽井沢 68
TEL 0235-35-2903 FAX 0235-35-3775
✉ aiko-day@keisen-swc.jp
HP <http://www.keisen-swc.jp>



団体概要

- 運営母体 社会福祉法人恵泉会
- サービス提供日 月 火 水 木 金 土 日 祝
(土曜日は第2・4土曜日が開所日となります。)
- サービス提供時間 学校がある日 14:00 ~ 18:00
延長あり(希望者)
学校が休みの日 9:00 ~ 17:00
早延長あり(希望者)
- 年間休業日 夏季 なし 年末年始 あり

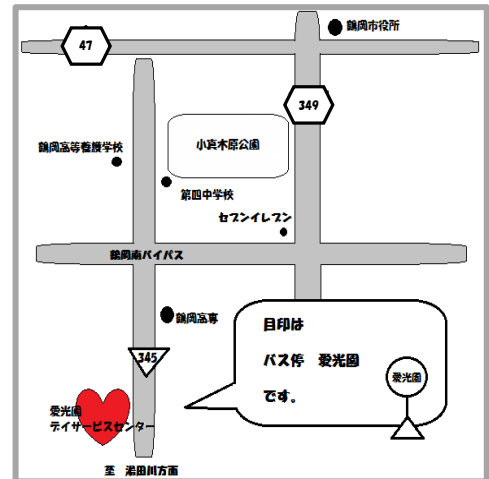

活動内容等について

- 定員 10 名
- 具体的な活動内容
 - ・ご家族との話し合いをもとに、一人ひとりに合った課題や目標を設定し、寄り添いながら支援を行っていきます。
 - ・社会生活の経験として、菜園・買い物・クッキング等の多彩な活動プログラムを行っています。
- 利用料金 受給者証に記載された金額
- 実費
 - 昼食 給食あり(1食 小学生 430 円、中学生以上 490 円)
 - おやつ あり(1食 60 円)
 - その他 なし
- 送迎 あり(事業所より 10km 範囲)

ひとことメッセージ

自然いっぱいな広い敷地の中で過ごせます(体育館もあります)。昨年度に引き続き、創作活動に力を入れ、様々な作品展に出展しています。又、パラスポーツであるフライングディスク・ボッチャの練習にも取り組んでいます。



放課後等デイサービス事業 アトリエ

放課後等デイサービス

タイムケア

〒997-0056 鶴岡市中野京田字壺柳 4-1

TEL 0235-24-8541 FAX 0235-24-8582

✉ ichiyana@sea.plala.or.jp

<https://www.gassanhukusikai.com/>

団体概要

■運営母体 社会福祉法人 月山福祉会

■サービス提供日 ① ② ③ ④ ⑤ ⑥ 日 祝
(土曜日第1・第3のみ開所)

■サービス提供時間 学校がある日 13:30 ~ 18:30
学校が休みの日 9:30 ~ 18:00

■年間休業日 夏季 あり 年末年始 あり

活動内容等について

■定員 10名

■具体的な活動内容

- ・自由な遊びとまなびを通した個別支援
- ・音楽ケア支援員によるミュージックケア（月2回）
- ・宿題を中心とした学習支援
- ・牛のいる農場で土との交流（親子で枝豆等の収穫体験等）

■利用料金 受給者証に記載された金額

■実費

昼食 各自持参

作業所給食提供日は注文可（1食250円）

おやつ 1食30円

その他 あり（行事等を行う場合）

■送迎 あり（片道車で30分以内、要相談）



ひとことメッセージ

お友だちや周囲の大人との日々の関わりを1番に大切にしながら、1人でじっくり好きなことに集中する時間も大事にしたいです。そして様々な遊びや活動を通して『好きなこと』を増やすお手伝いがしたいです。平日朝、7:30 前後～8:30 のタイムケア（預かり）も行います。

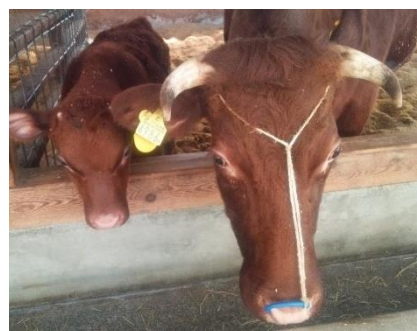

障がい者支援ホーム のぞみの家

放課後等デイサービス

児童発達支援

生活介護

療養通所介護

〒997-0038 鶴岡市北茅原町 5-54

TEL 0235-25-8335 FAX 0235-25-8336

✉ nozominoie@mituwakai.com

http://mituwakai.com/



団体概要

■運営母体 医療法人社団 みつわ会

■サービス提供日 月 火 水 木 金 土 日 祝

■サービス提供時間 学校がある日 14:00 ～ 17:30
学校が休みの日 10:00 ～ 17:30

■年間休業日 夏季 なし 年末年始 あり



活動内容等について

■定員 10 名

■具体的な活動内容

- ・遊びを通して必要な生活動作や人との関わり方等を学ぶ
- ・宿題学習サポート
- ・外出行事（公園、プラネタリウム、水族館等）
- ・自由遊び ・誕生会
- ・理学療法 ・作業療法 ・創作活動

■利用料金 受給者証に記載された金額

■実費

昼食 あり（1食 600 円）

おやつ あり（1食 80 円）

その他 あり（入浴代 1 回 100 円、行事等）

■送迎 あり

ひとことメッセージ

たくさんコミュニケーションをとりながら、笑顔あふれ、安心、楽しく過ごせる場所となるよう活動に取り組んでいます。看護、リハビリ、療育に関わる専門職が配置されており、医療的ケアが必要な方も安心して通えるよう支援しています。今までなかなかできなかった外出行事等、楽しい体験、成長につながる支援を積極的に行っています。



合同会社 ハウスカ

放課後等デイサービス

〒997-0826 鶴岡市美原町 17-17

TEL 0235-64-8910 FAX 0235-64-8911

✉ hauska@triton.ocn.ne.jp

<http://hauskayama.exblog.jp/>



団体概要

■運営母体 合同会社 ハウスカ

■サービス提供日 (月) (火) (水) (木) (金) (土) 日 祝

■サービス提供時間 学校がある日 14:00 ~ 18:00
(18:30 まで預かり可能)

学校が休みの日 9:30 ~ 17:00
(18:00 まで預かり可能)

■年間休業日 夏季 あり 年末年始 あり

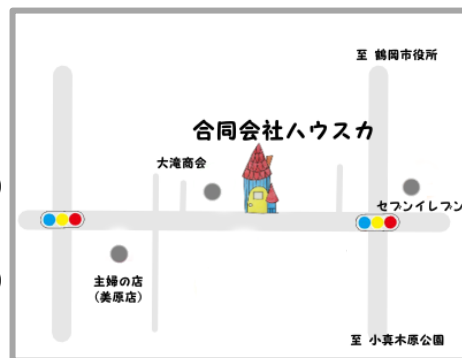

活動内容等について

■定員 10 名

■具体的な活動内容

- ・遊びや工作を楽しむ、広げる ・宿題サポート
- ・遊びを楽しむ中でルールや人との関わりを日々の生活の中で学ぶ ・保護者の方と必要に応じて療育相談
- ・学校休業日において、公園遊び、ボーリング、電車遠足、クッキング等の各種行事を実施

■利用料金 受給者証に記載された金額

■実費

昼食 各自持参、その他(稀に昼食づくり)

おやつ あり(1食 50円)

その他 あり(各種行事代: 電車運賃、クッキング材料等)

■送迎 あり(要相談: 事業所を中心におよそ 3km 圏内を目安に)

ひとことメッセージ

フィンランド語で“ハウスカ = 楽しい”。子どもたちは色々な課題の克服を求められがちですが、まずは人生を楽しんでほしいな～。楽しい貯金がいっぱい出来たら、きっと乗り越えられるものも多くなっていると思います。



合同会社 ハウスカ・キートス

放課後等デイサービス

〒997-0837 鶴岡市道田町 27-27

TEL 0235-64-8492 FAX 0235-64-8604

✉ hauskakiitos@ybb.ne.jp

<http://hauskakiitos.exblog.jp/>



団体概要

■運営母体 合同会社 ハウスカ

■サービス提供日 (月) (火) (水) (木) (金) (土) 日 祝

■サービス提供時間 学校がある日 14:00 ~ 18:00
(18:30 まで預かり可能)

学校が休みの日 9:30 ~ 17:00
(18:00 まで預かり可能)

■年間休業日 夏季 あり 年末年始 あり

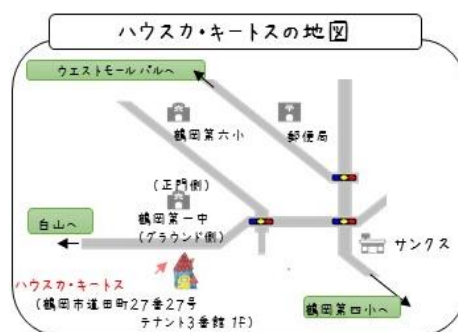

活動内容等について

■定員 10 名

■具体的な活動内容

- ・遊びや工作を楽しむ、広げる ・宿題サポート
- ・遊びを楽しむ中でルールや人との関わりを日々の生活の中で学ぶ ・保護者の方と必要に応じて療育相談
- ・学校休業日において、公園遊び、ボーリング、電車遠足、クッキング等の各種行事を実施

■利用料金 受給者証に記載された金額

■実費

昼食 各自持参、その他 (稀に昼食づくり)

おやつ あり (1食 50円)

その他 あり (各種行事代: 電車運賃、クッキング材料等)

■送迎 あり (要相談: 事業所を中心におよそ 3km 圏内を目安に)

ひとことメッセージ

「キートス=ありがとう」を大事にした笑顔で色々なことに挑戦できる場所です。子供達のやる気や興味を大切に、日々の遊び・季節の行事・クッキング・外出等の楽しい経験を重ね、自信に繋がるようにサポートしています。



みんなのそら

放課後等デイサービス

〒997-0011 鶴岡市宝田 1-7-28-9

TEL 0235-24-6017 FAX 0235-64-0102

✉ minnano-sora37@bc4.so-net.ne.jp

<http://minnanosora.net>



団体概要

■運営母体 有限会社スエヒロ

■サービス提供日 月 火 水 木 金 土 日 祝

■サービス提供時間 学校がある日 下校時間 ～ 19:00
学校がない日（平日）8:00 ～ 19:00
土曜日、祝日 9:00 ～ 18:00

■年間休業日 夏季 あり 年末年始 あり

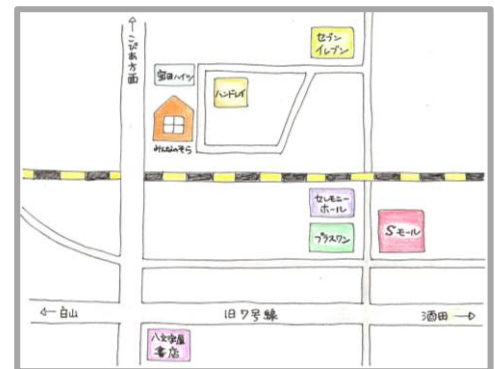

活動内容等について

■定員 10 名

■具体的な活動内容

- ・学校のある日：外遊び、買い物、ダンス、図書館、レクリエーション
- ・土曜日の活動：みんなの音楽(オンライン)、キッズ体操、わくわく教室（作業療法士より）、季節の活動(芋煮会、山ぶどう狩り、川遊び等) 福島ひまわり里親プロジェクト、クッキング 個別学習支援(スローワーク)

■利用料金 受給者証に記載された金額

■実費

昼食 外注弁当あり（1食 310 円）※長期休みのみ

おやつ あり（1食 50 円）

その他 あり（芋煮会、山ぶどう狩り等活動内容によって実費負担をいただく場合があります）

■送迎 あり（旧鶴岡市内を中心に学校、自宅への送迎を行っています）

ひとことメッセージ

そらは、どんな時もすべての人のあるがままを受け入れてくれます。私たちは、一人一人のおもいに寄り添い、笑顔を育むみんなのそらです。遊びの中で成長する子ども達を、私たちは焦らず見守ります。



みんなのそらにじ

放課後等デイサービス

〒997-0018 鶴岡市茅原町 27-12

TEL 0235-33-9898 FAX 0235-33-9899

✉ minnanosora37@gmail.com

<http://minnanosora.net>



団体概要

■運営母体 有限会社スエヒロ

■サービス提供日 月 火 水 木 金 土 日 祝

■サービス提供時間 学校がある日 下校時間 ～ 19:00
学校がない日（平日）8:00 ～ 19:00
土曜日、祝日 9:00 ～ 18:00

■年間休業日 夏季 あり 年末年始 あり

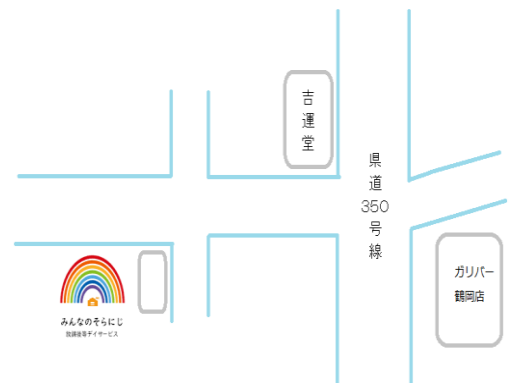

活動内容等について

■定員 10 名

■具体的な活動内容

- ・学校のある日：缶バッジ作成と販売、パソコンを使っての探 G プログラム、
元中学校校長先生の英語教室、運動プログラム
- ・土曜日の活動：オンラインでのみんなの音楽、キッズ体操教室、
作業療法士さんによるワクワク教室、
社会貢献：福島ひまわり里親プロジェクト
季節の行事（地引網漁や山ぶどう狩り、芋煮会等）

■利用料金 受給者証に記載された金額

■実費

昼食 外注弁当あり（1食 310 円）※長期休みのみ

おやつ あり（1食 50 円）

その他 あり（芋煮会、山ぶどう狩り、地引網体験等
活動内容によって実費負担をいただく場合があります）

■送迎 あり（旧鶴岡市内を中心に学校、自宅への送迎を行っています）

ひとことメッセージ

幸せになるために成長していってほしい。子どもたちが必要とされ、人の役に立つことの喜びを感じられるようなプログラムなどを提供できればと思います。子どもたちと一緒に成長していければと思います。

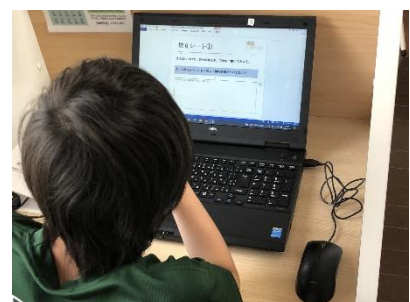

キッズスクール メグシィ 日出教室

放課後等デイサービス 児童発達支援

タイムケア

〒997-0025 鶴岡市日出 2 丁目 10-20

TEL 0235-23-3583 FAX 0235-29-5023

✉ info@megusi.jp

http://megusi.jp



団体概要

■運営母体 株式会社メグシィ

■サービス提供日 月 火 水 木 金 土 日 祝

■サービス提供時間 学校がある日 下校時間 ～ 17:00
学校が休みの日 9:00 ～ 17:00
(延長支援 19:00 まで)

■年間休業日 夏季 あり 年末年始 あり



活動内容等について

■定員 40 名 (小集団 30 名/個別療育 10 名)

■具体的な活動内容

- ・小集団活動 ・個別療育 ・医療的ケア児支援
- ・感覚統合訓練 ・認知機能強化トレーニング
- ・ビジョントレーニング・ソーシャルスキルトレーニング
- ・学習支援・ボディセラピー ・家族支援 など

■利用料金 受給者証に記載された金額

■実費

昼食 外注弁当あり

おやつ あり (1 食 70 円)

その他 あり (イベント代)

■送迎 あり (ご相談下さい)

ひとことメッセージ

小集団活動のほか、作業療法士、教員免許取得者らとマンツーマンで行う個別療育 (1 コマ/1 時間制) も専用スペースを完備して行っています。医療的ケア児のお子さんでも受け入れ可能です。



森のメグシィ

放課後等デイサービス

児童発達支援

タイムケア

〒997-0396 鶴岡市高坂字金沢 70-7

TEL 0235-23-3583 FAX 0235-29-5023

✉ info@megusi.jp

http://megusi.jp



団体概要

■運営母体 株式会社メグシィ

■サービス提供日 月 火 水 木 金 土 日 祝

■サービス提供時間 学校がある日 下校時間 ～ 17:00
学校が休みの日 9:00 ～ 17:00
(延長支援 19:00 まで)

■年間休業日 夏季 あり 年末年始 あり



活動内容等について

■定員 20 名

■具体的な活動内容

- ・小集団活動 ・野育 ・感覚統合訓練
- ・認知機能強化トレーニング ・ビジョントレーニング
- ・ソーシャルスキルトレーニング
- ・学習支援 ・家族支援 など

■利用料金 受給者証に記載された金額

■実費

昼食 外注弁当あり

おやつ あり (1食 70 円)

その他 あり (イベント代)

■送迎 あり (ご相談下さい)

ひとことメッセージ

令和 4 年 12 月に新築した、木の温もりあふれる教室です。自然を生かした「野育 (のいく)」のほか、ホール内でもボルダリングやトランポリンなど思い切り体を動かせます。



エール メグシィ

放課後等デイサービス 児童発達支援

タイムケア

〒997-0862 鶴岡市ほなみ町 1-5

TEL 0235-23-3583 FAX 0235-29-5023

✉ info@megusi.jp

http://megusi.jp



団体概要

■運営母体 株式会社メグシィ

■サービス提供日 月 火 水 木 金 土 日 祝

■サービス提供時間 学校がある日 下校時間 ～ 17:00
学校が休みの日 9:00 ～ 17:00
(延長支援 19:00 まで)

■年間休業日 夏季 あり 年末年始 あり



活動内容等について

■定員 30 名 (山のメグシィと合わせて)

■具体的な活動内容

- ・小集団活動 ・感覚統合訓練 ・認知機能強化トレーニング
- ・ソーシャルスキルトレーニング ・ビジョントレーニング
- ・学習支援 ・家族支援 など

■利用料金 受給者証に記載された金額

■実費

昼食 外注弁当あり

おやつ あり (1食 70円)

その他 あり (イベント代)

■送迎 あり (ご相談下さい)

ひとことメッセージ

小学校中学年から中学生のお子さんを中心とした小集団活動で、ソーシャルスキル強化や学習支援に特に力を入れています。



サポートセンター ラブラドル

放課後等デイサービス

児童発達支援

〒997-0039 鶴岡市西茅原町 14-23

TEL 0235-25-8110 FAX 0235-64-0799

✉ a.sugawara@royal.ocn.ne.jp



団体概要

■運営母体 株式会社ラブラドル

■サービス提供日 月 火 水 木 金 土 日 祝

■サービス提供時間 学校がある日 下校後 ～ 16:50
学校が休みの日 9:00 ～ 16:50

■年間休業日 夏季 なし
年末年始 あり(12月31日～1月3日)



活動内容等について

■定員 5名

■具体的な活動内容

・日中活動における、食事、入浴、排せつ等の介助及び
レクリエーションや創作活動等の実施

■利用料金 受給者証に記載された金額

■実費

昼食 給食あり (1食 390円)

その他 なし

■送迎 あり (鶴岡市、三川町)

ひとことメッセージ

当事業所では、特に重い障がいをお持ちの方への支援、活動の充実を図っております。見学については、いつでも可能です。



ラブラドル あさひ館

放課後等デイサービス

児童発達支援

〒997-0411 鶴岡市熊出字日鑑 68-1

TEL 0235-53-3660

✉ y.honma@labra154.com

<https://www.labra154.com>



団体概要

■運営母体 株式会社ラブラドル

■サービス提供日 月 火 水 木 金 土 日 祝

■サービス提供時間 学校がある日 13:30 ~ 17:00
学校が休みの日 9:00 ~ 17:00

■年間休業日 第2土曜日 夏季あり 年末年始あり



活動内容等について

■定員 10名

■具体的な活動内容

- ・集団活動（レクリエーション、うた、ダンス）
- ・製作活動（季節ごとの作品作り）
- ・個別活動（製作、学習、余暇）
- ・スノーズレン
- ・花や農作物の水かけ、収穫等
- ・クッキングパーティー（地域の方との交流）
- ・人形劇鑑賞、クリスマス会、お誕生会（月1回）
- ・三川イオンへのお買い物、おやつ作り等

■利用料金 受給者証に記載された金額

■実費

昼食 外注弁当あり（1食400円）、その他（昼食持参も有）

おやつ あり（1食0円）

その他 入浴（1回250円）

■送迎 あり

ひとことメッセージ

年齢の違うお友達や職員と、遊びを通して社会のルールを学びます。楽しい気持ちを大切に、個々のペースに合わせて、本人のやりやすい方法を工夫し、お手伝いをします。卒業後を見据え、様々な経験ができるように、活動の機会を提供します。



Core Kids

放課後等デイサービス

児童発達支援

〒997-0042 鶴岡市新形町 10 番 28 号

TEL 080-9631-8760

✉ corekids1028@gmail.com



団体概要

■運営母体 株式会社 and.g

■サービス提供日 月 火 水 木 金 土 日 祝

■サービス提供時間 月曜日～金曜日 13:00～16:00
祝日・学校休業日 10:00～17:00
(延長支援 19:00 まで)

■年間休業日 夏季 あり (8月13日～8月15日)
年末年始 あり (12月30日～1月3日)



活動内容等について

■定員 10 名

■具体的な活動内容

- ・こども整体 ・ローラー鍼 ・個別療育 ・集団療育
- ・クッキング ・お買い物
- ・季節の行事 ・親子行事 ・お出かけ
- ・体育館で運動遊び

■利用料金 受給者証に記載された金額

■実費

昼食 外注弁当あり

おやつ あり (1食 50円)

その他 あり

(その他行事の際別途実費がかかる場合があります)

■送迎 あり (Core Kids から車で30分圏内まで)

ひとことメッセージ

一人一人の個性や長所を活かし笑顔溢れる施設を目指しています。多彩なソーシャルスキルトレーニングで子供達の自発性を伸ばします。運動や外遊びを通して、こころとからだの健康を育みます。褒めて育てるが職員同士の合言葉、子供達一人ひとりの見え方を想像し、認め合う社会を経験させます。

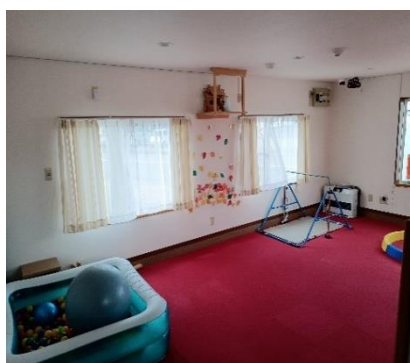

ドレミファデイサービス

放課後等デイサービス

児童発達支援

タイムケア

短期入所

共同生活援助

特定相談支援・一般相談支援

障害児相談支援

〒999-7782 東田川郡庄内町松陽 3-1-5

TEL 0234-42-2455 FAX 0234-42-3855

✉ doremifa@shoyokai.co.jp

<https://shoyokai.co.jp/>



団体概要

■運営母体 株式会社 翔陽会

■サービス提供日 月 火 水 木 金 土 日 祝

■サービス提供時間 学校がある日 14:30 ~ 18:00
学校が休みの日 9:00 ~ 18:00

■年間休業日 夏季 なし 年末年始 あり

(12月31日~1月3日)

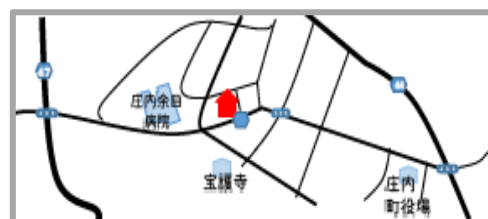

活動内容等について

■定員 10名

■具体的な活動内容

- ・平日はぬり絵、パズル、トランプ、おもちゃ等、室内での活動が多く、土曜・祝日は散歩や公園、ドライブなど、野外でおもいっきり体を動かしています。
- ・その他、お花見、七夕、プール、芋煮会、七五三、クリスマス会

■利用料金 受給者証に記載された金額

■実費

昼食 外注弁当あり (1食 390円)

おやつ あり (1食 25円)

その他 あり (レクリエーション費用)

■送迎 あり

ひとことメッセージ

一人ひとりのニーズに合わせて楽しく活動できるよう、援助しています。また地域の方々との交流を積極的に図り、四季折々のイベントの開催等も企画しております。



キッズスクール メグシィ 酒田教室

放課後等デイサービス 児童発達支援
タイムケア

〒998-0861 酒田市富士見町3丁目2-134

TEL 0235-23-3583 FAX 0235-29-5023

✉ info@megusi.jp

http://megusi.jp



団体概要

- 運営母体 株式会社メグシィ
- サービス提供日 月 火 水 木 金 土 日 祝
- サービス提供時間 学校がある日 下校時間 ～ 17:00
学校が休みの日 9:00 ～ 17:00
- 年間休業日 夏季 あり 年末年始 あり



活動内容等について

- 定員 30名（東泉町教室・亀ヶ崎教室と合わせて）
- 具体的な活動内容
 - ・個別療育 ・感覚統合訓練
 - ・認知機能強化トレーニング ・ビジョントレーニング
 - ・ソーシャルスキルトレーニング
 - ・学習支援 ・家族支援 ・医療的ケア児支援 など
- 利用料金 受給者証に記載された金額
- 実費
 - 昼食 外注弁当あり
 - おやつ なし
 - その他 あり（イベント代）
- 送迎 なし

ひとことメッセージ

個別療育（1コマ／1時間制）
専用の教室です。作業療法士、理学療法士、保育士、教員免許取得者らがチームを組んで支援計画を立案し、お子さんとマンツーマンで心身の発達を促します。



キッズスクール メグシィ 東泉町教室

放課後等デイサービス

児童発達支援

タイムケア

〒998-0013 酒田市東泉町 6 丁目 1-8

TEL 0235-23-3583 FAX 0235-29-5023

✉ info@megusi.jp

http://megusi.jp



団体概要

■運営母体 株式会社メグシィ

■サービス提供日 月 火 水 木 金 土 日 祝

■サービス提供時間 学校がある日 下校時間 ～ 17:00
学校が休みの日 9:00 ～ 17:00
(延長支援 19:00 まで)

■年間休業日 夏季 あり 年末年始 あり



活動内容等について

■定員 30 名 (酒田教室・亀ヶ崎教室と合わせて)

■具体的な活動内容

- ・小集団活動 ・医療的ケア児支援 ・感覚統合訓練
- ・認知機能強化トレーニング ・ビジョントレーニング
- ・ソーシャルスキルトレーニング
- ・学習支援 ・家族支援 など

■利用料金 受給者証に記載された金額

■実費

昼食 外注弁当あり

おやつ あり (1食 70円)

その他 あり (イベント代)

■送迎 あり (ご相談下さい)

ひとことメッセージ

吹き抜けのある広いホールのほか、学習や創作活動、クールダウンなどで使用する個室も複数完備しています。医療的ケア児の受け入れも行っています。



山のメグシィ

放課後等デイサービス

児童発達支援

タイムケア

〒999-6861 酒田市字山田 32-2-2

TEL 0235-23-3583 FAX 0235-29-5023

✉ info@megusi.jp

HP <http://megusi.jp>



団体概要

■運営母体 株式会社メグシィ

■サービス提供日 (月) (火) (水) (木) (金) 土 日 祝

■サービス提供時間 9:00 ~ 17:00
(延長支援 19:00 まで)

■年間休業日 夏季 あり 年末年始 あり



活動内容等について

■定員 30 名 (エールメグシィと合わせて)

■具体的な活動内容

- ・小集団活動 ・感覚統合訓練
- ・認知機能強化トレーニング・ビジョントレーニング
- ・ソーシャルスキルトレーニング
- ・学習支援 ・家族支援 ・医療的ケア児支援など

■利用料金 受給者証に記載された金額

■実費

昼食 外注弁当あり

おやつ あり (1食 70 円)

その他 あり (イベント代)

■送迎 あり (ご相談ください)

ひとことメッセージ

自然豊かな環境の中、一人ひとりの特性に合わせた活動や学習をサポートします。複数の個室も用意していますので、集中して取り組むことができます。



キッズスクール メグシィ 亀ヶ崎教室

放課後等デイサービス

児童発達支援

タイムケア

〒998-0842 酒田市亀ヶ崎4丁目1-14

TEL 0235-23-3583 FAX 0235-29-5023

✉ info@megusi.jp

HP <http://megusi.jp>



団体概要

■運営母体 株式会社メグシィ

■サービス提供日 月 火 水 木 金 土 日 祝

■サービス提供時間 9:00 ~ 17:00
(延長支援 19:00 まで)

■年間休業日 夏季 あり 年末年始 あり



活動内容等について

■定員 30名 (酒田教室・東泉町教室と合わせて)

■具体的な活動内容

- ・小集団活動 ・医療的ケア児支援 ・感覚統合訓練
- ・認知機能強化トレーニング ・ビジョントレーニング
- ・ソーシャルスキルトレーニング
- ・学習支援 ・家族支援 など

■利用料金 受給者証に記載された金額

■実費

昼食 外注弁当あり

おやつ あり (1食 70円)

その他 あり (イベント代)

■送迎 あり (ご相談ください)

ひとことメッセージ

酒田の中心部に位置し、市内の学校から通いやすい教室です。複数の個室を完備し、お子さんそれぞれに居場所をご提供いたします。



ハーモニー

放課後等デイサービス

〒997-1301 東田川郡三川町大字横山字袖東 3 番地 8

TEL 0235-35-1886 FAX 0235-35-1887

✉ harmony@nodoka-nonki.co.jp

<https://www.nodoka-nonki.co.jp/harmony>



団体概要

- 運営母体 有限会社 和 のどか
- サービス提供日 (月) (火) (水) (木) (金) (土) 日 祝
- サービス提供時間 学校がある日 下校時間 ～ 17:30
延長あり（希望者）
学校が休みの日 9:00 ～ 16:00
延長あり（希望者）
- 年間休業日 夏季 あり 年末年始 あり



活動内容等について

- 定員 10 名
- 具体的な活動内容
 - ・ ABA（応用行動分析学）に基づいた療育の実践
 - ・ 集団活動によるソーシャルスキルやコミュニケーション力の育成
 - ・ 季節の行事やイベントの取り組みを取り入れた食育や文化の学び
 - ・ 外あそびや散歩、お出かけ、ヨガ等による、しなやかな身体と体力づくり
 - ・ 五感を使った自然遊びや園芸療法
- 利用料金 受給者証に記載された金額
 - 昼食 （外注弁当、施設での昼食づくりなど）
 - おやつ （ 1 食 80 円 ）
 - その他 あり（行事・イベント・お出かけ等の実費費用）
- 送迎 あり（ 要相談 ）

ひとことメッセージ

ハーモニーで過ごす子ども達が、お日様に向かって素直に成長するひまわりのように育ち、この場所がいつも子ども達を照らし、日々の生活を笑顔で過ごせる居場所になるように、そして子ども達が安心して楽しく過ごせる環境づくりを心がけていきます。



児童発達支援・放課後等デイサービスガイド BOOK

2026年2月発行

鶴岡市障害者地域自立支援協議会