

- ③-1 バス駐車場
- ③-2 車いす駐車場
- ③-3 多目的駐車場
- ③-4 駐輪場

UC-S711301

フレーム : アルミ押出型材 アルマイト(シルバー) クリア塗装
 支柱 : アルミ押出型材 アルマイト(シルバー)クリア塗装
 表示基板 : t1.5 アルミ板 合成樹脂焼付塗装(ダークグレー)
 裏パネル : t1.5 アルミ板 合成樹脂焼付塗装(ダークグレー)

※表示方法・内容は打ち合わせにて決定する。

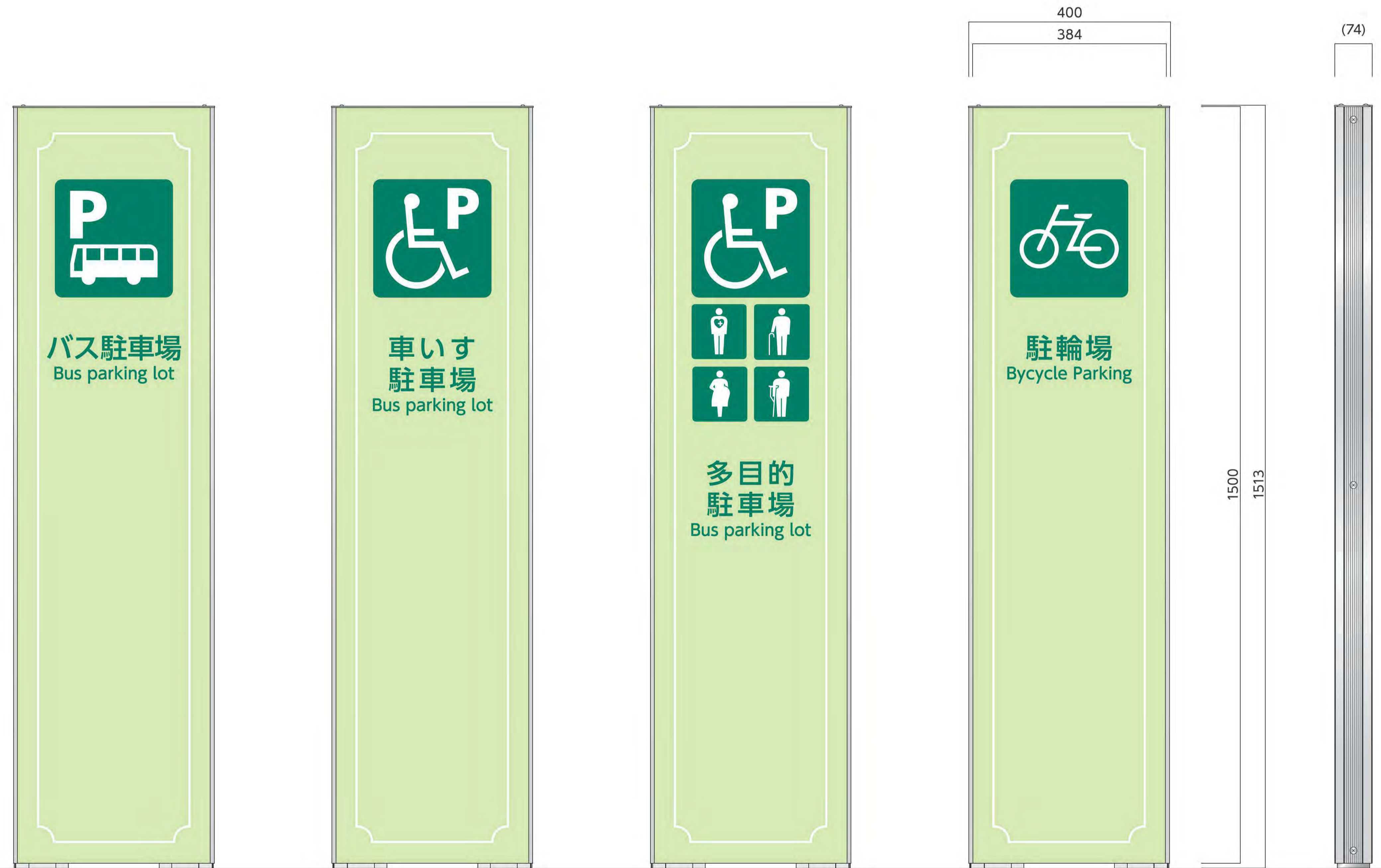
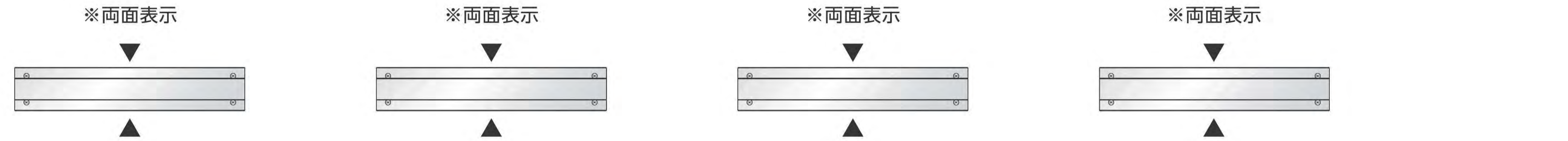

③-1 バス駐車場

③-2 車いす駐車場

③-3 多目的駐車場

③-4 駐輪場

S=1:10

着工年月日	
竣工年月日	
監理者印			
施工者印			

BS ブレンスタッフ株式会社
 BRAIN STAFF CO., LTD.
 山形県鶴岡市桜新町 8-33 一級建築士事務所山形県登録 (1105) 第1110号
 TEL. 0235-24-5510 FAX. 0235-23-9565 一級建築士登録 第367537号 原 拓也

DATE	R8 3	PROJ. NO		PROJ. TITLE	鶴岡市人工芝グラウンド整備工事
CHECK				DWG. TITLE	サインデザイン図

④遊具広場サイン

UC-S548333R

フレーム：アルミ押出型材 合成樹脂焼付塗装（イエロー）

アルミ合金鋳物 合成樹脂焼付塗装（イエロー）

表示基板：t5.0 アルミ複合板（ホワイト）

※表示方法・内容は打ち合わせにて決定する。



④遊具広場サイン

S=1:20

900(表示寸法)

みんなの広場

みんなが遊び、楽しめる広場

広場で遊ぶときの思いやり

あそびじゅんばんを
まもりましょう



みんなの遊具です
順番を守って
なかよく遊びましょう

おとなものぼれます



介助のために
保護者の方も
遊具に登れます。

あいてのきもちを
かんがえるのが
にがてなこがいます



いっしょに
一緒に楽しめる工夫を
考えてみよう。

からだをうごかすのが
むずかしいこがいます



困っている子がいたら
声をかけて
手伝えることがないか
聞いてみよう。

広場で遊ぶときに気を付けること



くつは
きちんとはいて
あそびましょう
くつもは
ほどけていませんか？



ゆうぐがぬれているときは
あそびはいけません



ゆうぐのうえから
物をなげはいけません



下にいるお友だちと
ぶつからないように
気を付けましょう



保護者の方への注意点

ひとりで遊ばせるのが
心配なお子様には、
保護者の方が付き添うなどの
配慮をしてください。



カバンやマフラー、ひもつきてぶくろを
身につけたままあそびはいけません



いたずらに
お友だちを
押しはいけません



さくを乗り越えたり
高いところから
とびおりてはいけません



じぶんより小さな子に気を付けよう

〇〇市 〇〇〇〇課 電話 0123-456-7899

900(表示寸法)

▼ GL

施工年月日	設計年月日	監理者印	施工者印	<p>ブレんスタッフ株式会社 BRAIN STAFF CO., LTD. 山形県鶴岡市桜新町 8-33 TEL. 0235-24-5510 FAX. 0235-23-9565</p> <p>一級建築士事務所山形登録 (1105) 第1110号 一級建築士登録 第367537号 原 拓也</p>	DATE	PROJ. NO	PROJ. TITLE
					R8	3	鶴岡市人工芝グラウンド整備工事
					CHECK		DWG. TITLE
							サインデザイン図

⑤ 3on3注意サイン

UC-S050103G(変)
 変形内容 フェンス固定、支柱・Uバンド削除

コーナーカバー：ABS樹脂(グレー)
 表示基板：t5.0アルミ複合板(ホワイト)

※表示方法・内容は打ち合わせにて決定する。

※フェンスのピッチを実測し、取り付け可能か要確認。

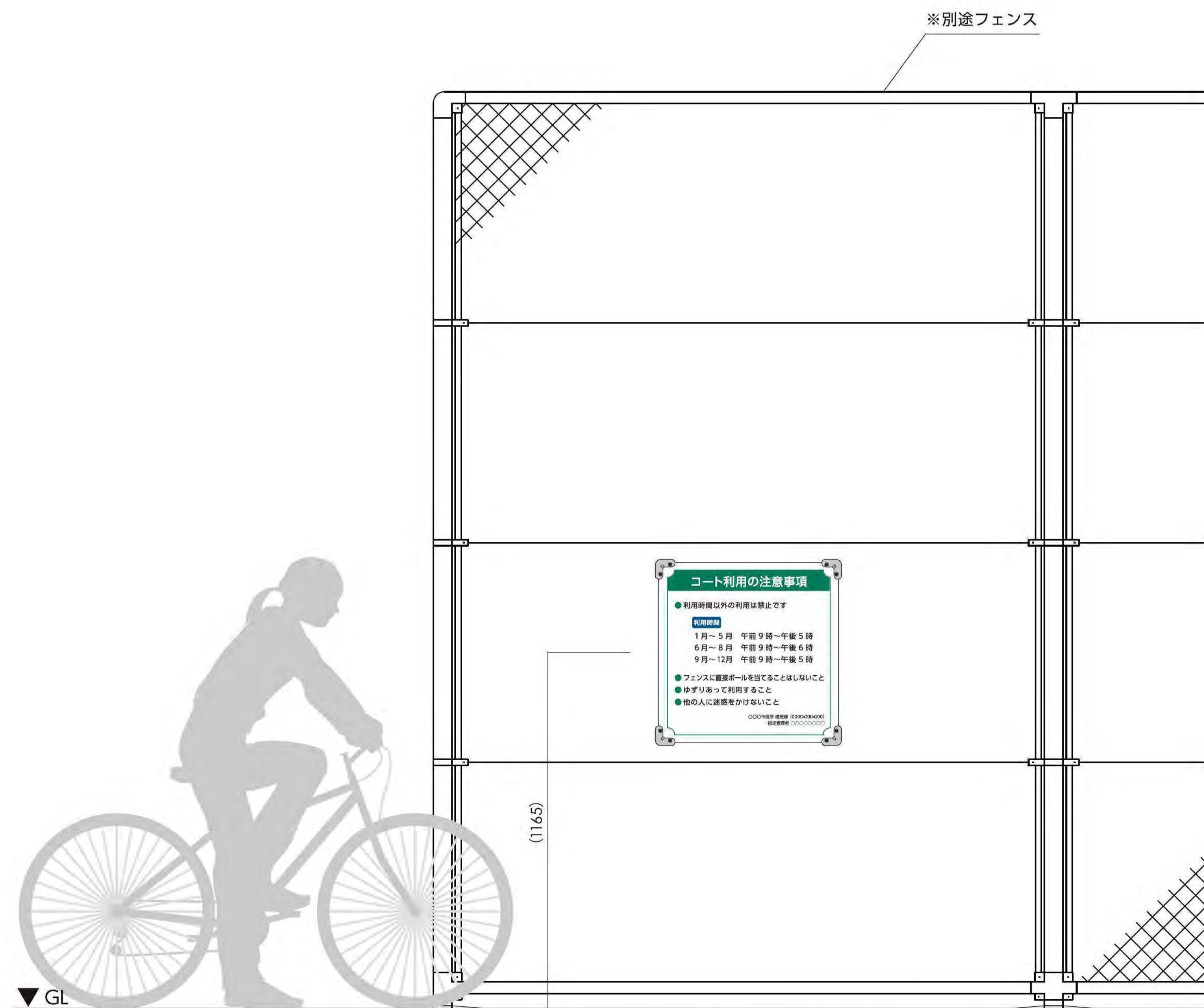

⑤3on3注意サイン

S=1:20



S=1/6

着工年月日
竣工年月日
監理者印
施工者印

ブレんスタッフ株式会社
 BRAIN STAFF CO., LTD.
 山形県鶴岡市桜新町 8-33 TEL. 0235-24-5510 FAX. 0235-23-9565
 一級建築士事務所山形県登録 (1105) 第1110号
 一級建築士登録 第367537号 原 拓也

DATE	R8 3	PROJ. NO		PROJ. TITLE	鶴岡市人工芝グラウンド整備工事
CHECK				DWG. TITLE	サインデザイン図

⑥ 管理棟 トイレサイン ×2箇所

表示方法：インクジェットシート貼り ×2 箇所

※表示方法・内容は打ち合わせにて決定する。



西側

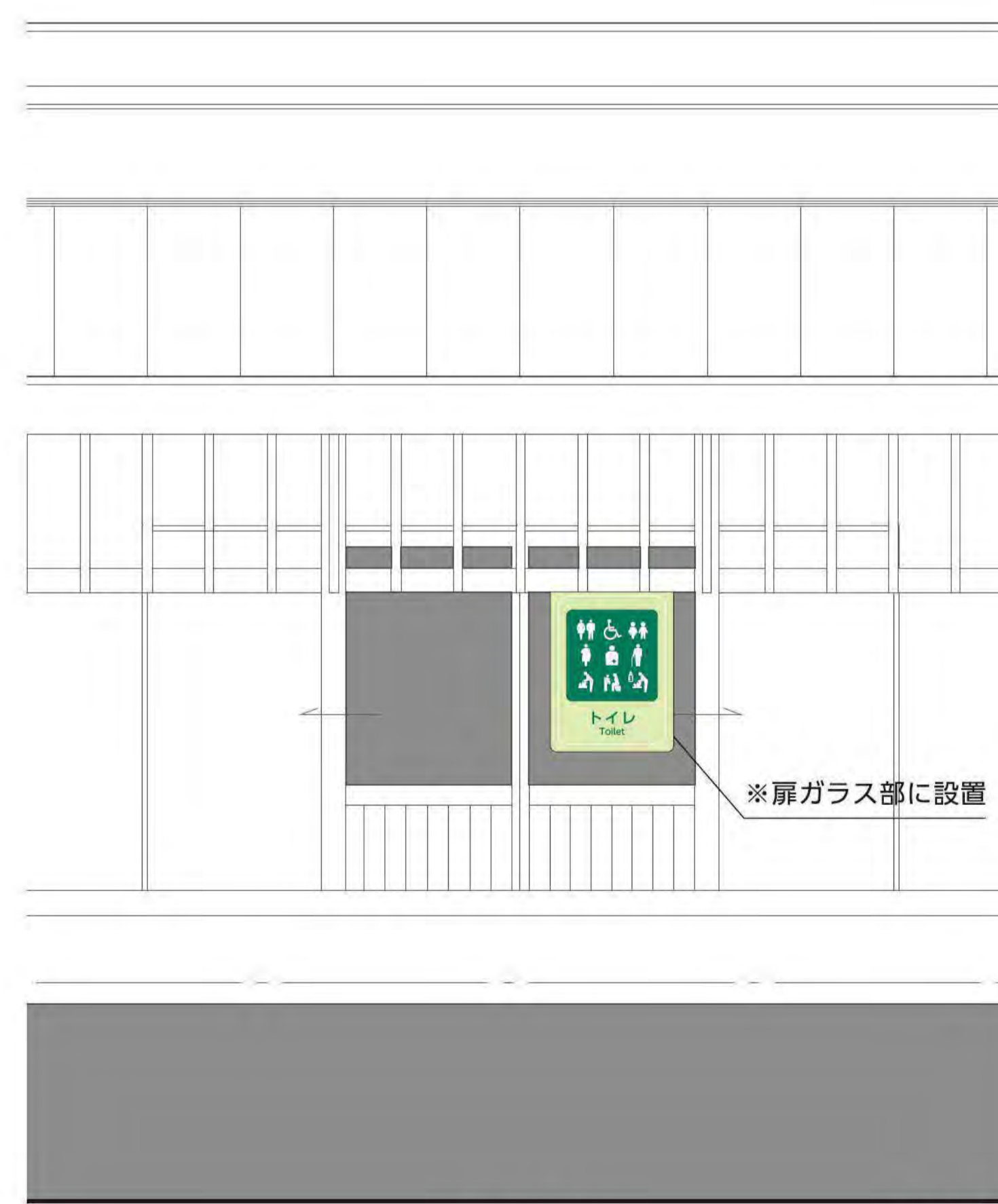

東側

S=1/50



S=1/6

着工年月日
竣工年月日
監理者印
施工者印

ブレんスタッフ株式会社
 BRAIN STAFF CO., LTD.
 山形県鶴岡市板新町 8-33 一級建築士事務所山形県登録 (1105) 第1110号
 TEL. 0235-24-5510 FAX. 0235-23-9565 一級建築士登録 第367537号 原 拓也

DATE	R8 3	PROJ. NO		PROJ. TITLE	鶴岡市人工芝グラウンド整備工事
CHECK				DWG. TITLE	サインデザイン図

①南側スロープ回り

: 現況スロープの切土を行い、車路スロープの整備を行う。

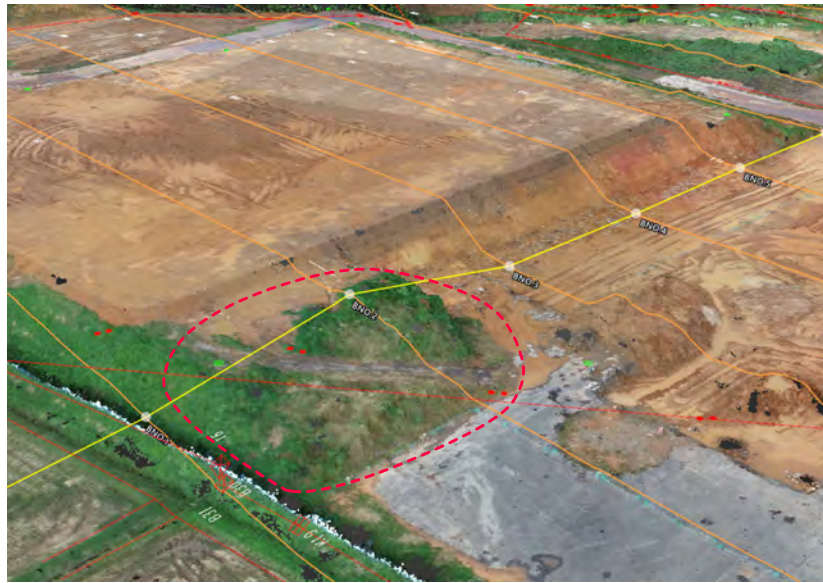

②西側スロープ回り

: 現況スロープの切土を行い、多目的ゾーンの整備を行う。

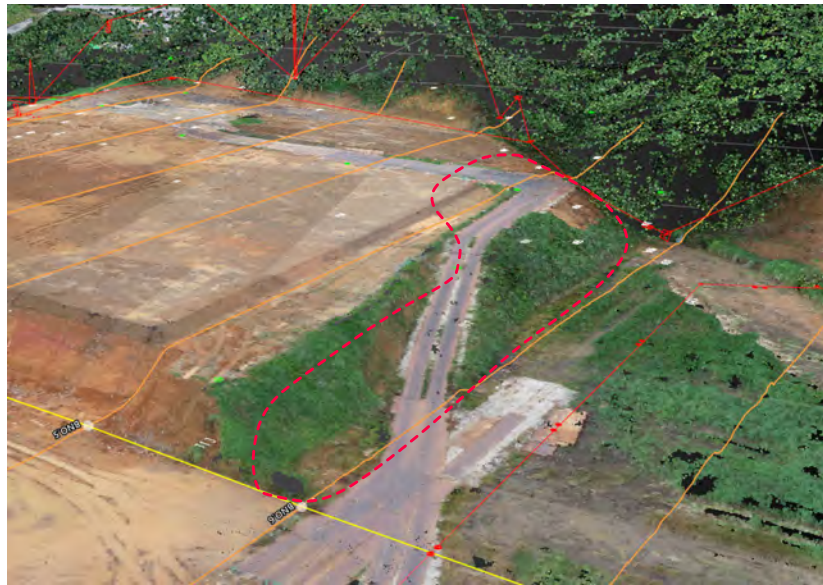

③全体のレベル調整

: 南側駐車場の土を50~70cm程度すきとり、構内に盛土してレベルを調整する。

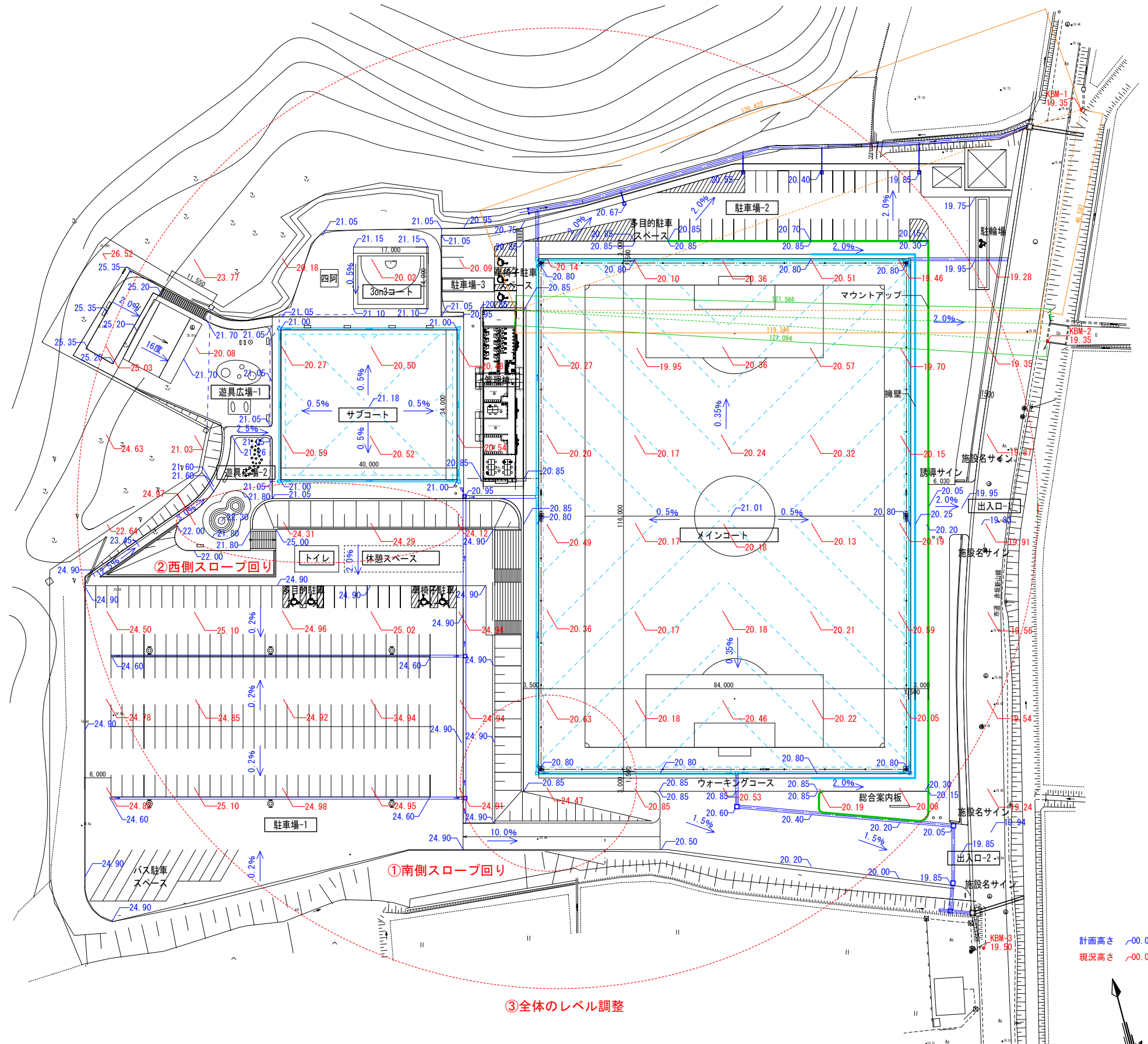
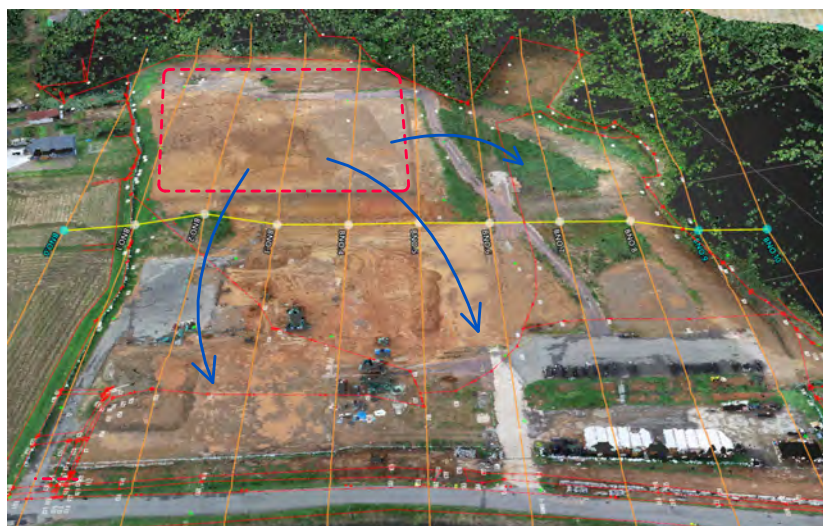

計画高さ /00.00
現況高さ /00.00

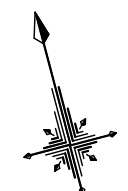

竣工年月日		ブレンスタッフ株式会社 BRAIN STAFF CO., LTD. 山形県鶴岡市桜新町8-33 一級建築士事務所 山形県登録(1105)第1110号 TEL. 0235-24-5510 FAX. 0235-23-9565 一級建築士登録 第367537号 原 拓也	DATE	R 8	PROJ. NO		PROJ. TITLE	鶴岡市人工芝グラウンド整備工事	参考図 1/300 (A1) SCALE 1/600 (A3)
竣工年月日			CHECK				DWG. TITLE	造成計画 運土計画図	
竣工年月日									