創造の森（そうぞうのもり）コース

気軽に訪れることができ、雑木林内を散策。
交流館から眺める庄内平野は必見。

コース情報

- ○ 距　離　約０．８ｋｍ
- ○ 時　間　約３０分
- ○ 難易度　★☆☆☆☆

コース概要

市役所から自動車で約20分。駐車場から徒歩１分で森の散策路入り口。公衆トイレあり。
雑木（楢、赤松、朴、楓、山桜など）、杉、栗、カラマツのゾーンがあります。歩道は透水性舗装のため、履物を選びません。５～６段の階段２か所。手軽に森林浴が楽しめます。
交流館北側から見える庄内平野のパノラマは、山形県眺望景観資産第１号に指定され、四季折々の風景は一見の価値ありです。
庄内平野のほぼ全域が展望でき、晴れた日には沖の飛島も見ることができるビューポイントです。

交通アクセス

●自家用車
　鶴岡駅から約20分（駐車場：創造の森）
●バス
　鶴岡駅から路線バス（今野線）　約40分
　バス停：桜ヶ丘　※火・木・土のみ運行

ふるさとプチ情報

●創造の森
森に集う人々と地域や分野、世代、障がい等を超えてみんな一緒に勉強し、遊んだり、そして語りあったりする場所です。
季節にあったイベントが開催されています。
　春：野草を楽しむ等
　夏：ハンモック作りやウォーキング会
　秋：土器作り等
　冬：スキーハイキング等
　通年：料理倶楽部

おすすめスポット BEST３

1 創造の森交流館



森の中の交流館。年間を通じて楽しいイベント開催。会議や研修会場として貸館もあります。

2 散策道入口



落葉樹の多い森の木は、四季折々の表情を見せてくれます。

3 庄内平野の眺望



交流館北側から見える庄内平野のパノラマは、山形県眺望景観資産第１号に指定され、四季折々の風景は一見の価値ありです。

コース案内図

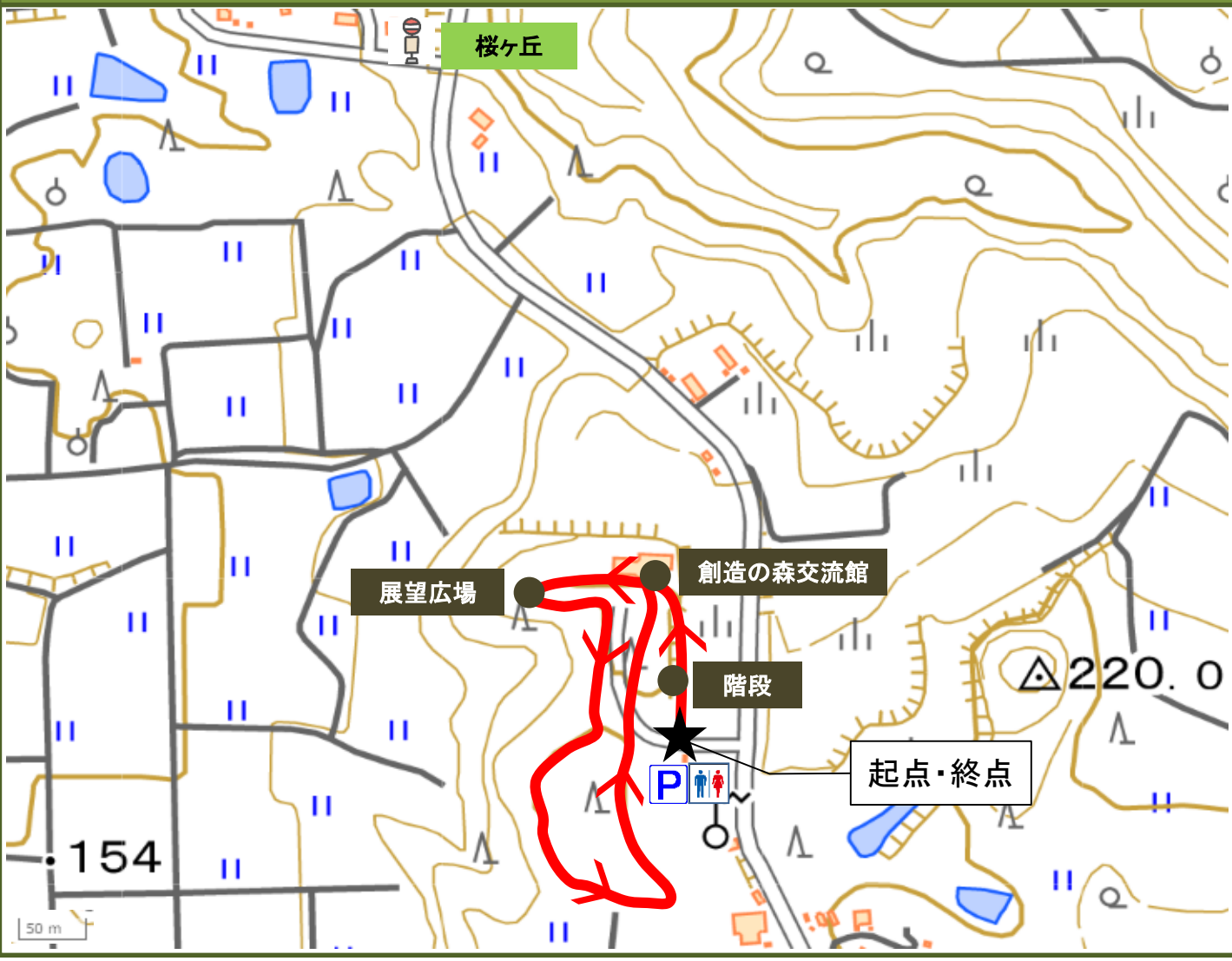

コース断面図

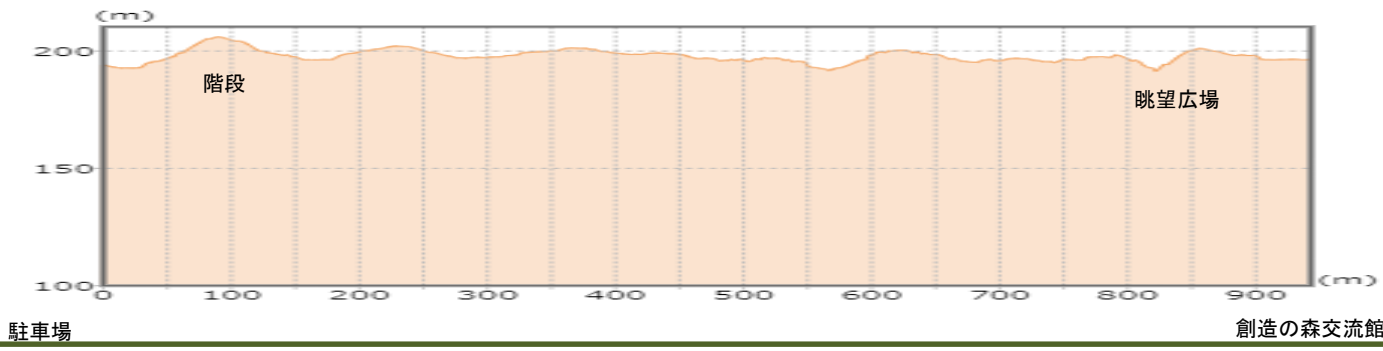

使用データ：国土地理院「電子地形図25000」を加工して作成

記録メモ

問い合わせ

創造の森交流館：0235-62-2655