月山高原牧場コース（がっさんこうげんぼくじょう）

月山高原の爽やかな風を感じ、放牧地内をドライブ。
一本松展望台からの庄内平野は必見。

コース情報

- ○ 距　離　約３．０ｋｍ
- ○ 時　間　約２０分
- ○ 難易度　★☆☆☆☆

コース概要

約100haある広大な月山高原牧場には、毎年５月中旬から10月末にかけて牛と羊が放牧されます。「月山高原ふれあいハウス」を起点に、牧場内をドライブするコースです。
ゆったりのんびりと過ごす牛や、雄大な月山を眺めながら、道中にある厄よけや安産、豊穣などの願いを叶えてくれると伝えられている神社「叶宮」に立ち寄り、続いて、牧場内で最も標高の高い一本松のある展望台を目指します。よく晴れた日には、庄内平野や日本海、飛島など、庄内の風景を大パノラマで一望できます。庄内の美しい風景を目に焼き付けた後は、来た道を戻り、月山高原ふれあいハウスに戻ります。
また、平成21年に本市と友好協定を結び、そのエリア内に農地や牧草地などがある「南シュヴァルツヴァルト自然公園」（ドイツ）と似た雰囲気も感じられます。月山高原の爽やかな風を感じながら、ドライブしてみませんか。

交通アクセス

●自家用車
鶴岡駅から約30分

ふるさとプチ情報

●月山高原ひまわり畑
８月頃になると月山高原ふれあいハウスの周辺はひまわり畑となります。高原一面にひろがる”ひまわり”の絶景を写真に収めてみてはいかがでしょうか。

おすすめスポット BEST３

1 月山と放牧牛

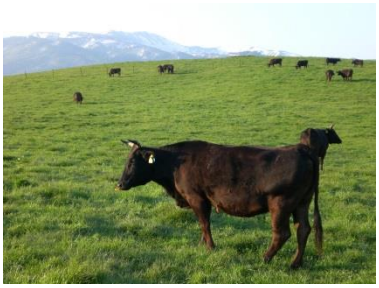

ゆったりのんびりと過ごす牛や、雄大な月山を眺めながら、牧場内で最も標高の高い、一本松のある展望台を目指します。

2 一本松展望台



よく晴れた日には、庄内平野や日本海、飛島など、庄内の風景を大パノラマで一望できます。

3 叶宮



厄よけや安産、豊穣などの願いを叶えてくれると伝えられている神社「叶宮」に立ち寄りましょう。

コース案内図



コース断面図

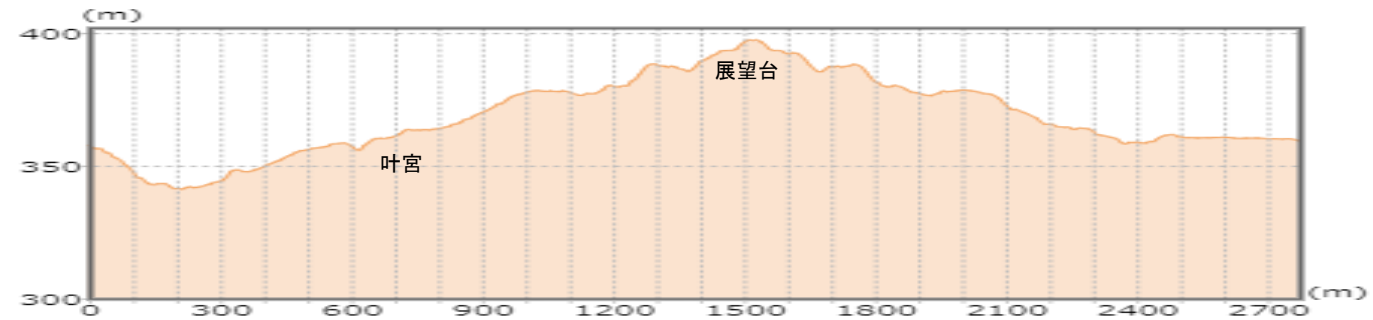

使用データ：国土地理院「電子地形図25000」を加工して作成

記録メモ

問い合わせ

鶴岡市羽黒庁舎産業建設課：0235-62-2111　株式会社アイデア：0235-29-6188