

鶴岡市交通災害共済審査委員会

日 時 平成27年8月4日(火)
午後1時

場 所 鶴岡市役所6階大会議室 西

議 程	第 一 次	第 二 次	第 三 次
<委嘱状の交付>	第 一 次	第 二 次	第 三 次
1 開 会	第 一 次	第 二 次	第 三 次
2 挨拶	第 一 次	第 二 次	第 三 次
3 委員長の選出について	第 一 次	第 二 次	第 三 次
4 報 告	第 一 次	第 二 次	第 三 次

(1)平成26年度鶴岡市交通災害共済事業運営状況について

(2)平成27年度鶴岡市交通災害共済支給状況について

(3)鶴岡市交通災害共済条例廃止後の委員の委嘱及び審査委員会
について

5 その他

6 閉 会

交通災害共済審査委員会委員名簿

役職名	氏名	所属団体役職名等
委員	上野 欣一	鶴岡地区医師会 整形外科医師
委員	伊藤 弘恵	鶴岡地区歯科医師会副会長
委員	加藤 捷男	鶴岡地区交通安全協会会長
委員	門間 智	鶴岡警察署交通課長
委員	長澤 浩行	鶴岡市農業協同組合金融部共済課長
委員	山村 孝	鶴岡市町内会連合会理事
委員	土田 英喜	鶴岡市藤島町内会長連絡協議会副会長

事務局	阿部 一也	市民部長
事務局	渡邊 健	市民部コミュニティ推進課長
事務局	佐藤 嘉男	市民部コミュニティ推進課課長補佐
事務局	渡部 久美子	市民部コミュニティ推進課専門員
事務局	五十嵐 哲夫	市民部コミュニティ推進課主任

委員長の選任について

鶴岡市交通災害共済条例施行規則第14条により、委員長を委員の互選により定める。

委員長 _____

平成26年度鶴岡市交通災害共済事業運営状況について

(1) 加入状況(地域別)

(単位:人)

	大人	子ども	生保	計	人口	加入率
鶴岡	46,183	5,857	480	52,520	92,918	56.52%
藤島	4,302	678	22	5,002	10,696	46.77%
羽黒	4,185	565	10	4,760	8,681	54.83%
櫛引	3,192	505	1	3,698	7,480	49.44%
朝日	3,135	366	2	3,503	4,488	78.05%
温海	4,035	431	29	4,495	8,050	55.84%
合 計	65,032	8,402	544	73,978	132,313	55.91%
※平成25年度対比	△ 7,528	△ 1,334	△ 34	△ 8,896	△ 1,518	△ 6.01

※生保には、生活保護を受けている方・中国残留邦人等として支援給付を受けている方が含まれます。

(2) 決算状況

■ 歳 入

(単位:円)

項 目	H25決算額	H26決算額	増 減 (△)	備 考
1 共済加入金	29,042,460	25,932,120	△ 3,110,340	
2 利子及び配当金	216,544	220,851	4,307	
3 一般会計繰入金	792,240	699,960	△ 92,280	
4 基金繰入金	2,414,847	0	△ 2,414,847	
5 繰越金	0	0	0	
合 計	32,466,091	26,852,931	△ 5,613,160	

■ 歳 出

(単位:円)

項 目	H25決算額	H26決算額	増 減 (△)	備 考
1 報酬	21,200	26,500	5,300	
2 共済費	55,032	93,774	38,742	
3 賃金	1,017,303	665,830	△ 351,473	
4 旅費	493	493	0	
5 事務費	1,188,259	183,315	△ 1,004,944	
6 とりまとめ手数料	1,447,260	0	△ 1,447,260	
7 共済見舞金	28,520,000	23,230,000	△ 5,290,000	支給件数 363件
8 基金積立金	216,544	2,653,019	2,436,475	
9 予備費	0	0	0	
合 計	32,466,091	26,852,931	△ 5,613,160	

(参考) 交通災害共済基金の状況

年度	基金状況(円)			年度	基金状況(円)		
	積立金	基金利子	各年度末残高		積立金	基金利子	各年度末残高
S51	20,000,000	287,500	20,287,500	H11	△ 3,329,938	264,270	69,964,165
52	10,000,000	10,987,645	41,275,145	12	△ 251,255	104,424	69,817,334
53	10,000,000	2,383,996	53,659,141	13	1,802,013	109,879	71,729,226
54	3,500,000	8,931,665	66,090,806	14	410,399	219,262	72,358,887
55	4,500,000	3,139,537	73,730,343	15	△ 1,384,795	190,020	71,164,112
56	4,000,000	6,186,502	83,916,845	16	3,263,329	65,958	74,493,399
57	1,000,000	8,432,427	93,349,272	17	2,226,788	78,567	76,798,754
58	△ 4,879,471	6,255,377	94,725,178	18	△ 974,188	124,682	75,949,248
59	△ 4,515,579	5,910,359	96,119,958	19	△ 3,631,016	268,415	72,586,647
60	△ 7,726,531	5,452,775	93,846,202	20	△ 5,135,397	257,227	67,708,477
61	△ 7,587,274	5,167,713	91,426,641	21	△ 9,223,310	170,950	58,656,117
62	△ 4,227,171	4,414,300	91,613,770	22	△ 2,544,999	136,389	56,247,507
63	△ 5,318,382	4,669,643	90,965,031	23	△ 5,253,050	171,201	51,165,658
H1	△ 12,430,717	4,356,740	82,891,054	24	554,936	257,927	51,978,521
2	△ 7,677,736	5,660,690	80,874,008	25	△ 2,414,847	216,544	49,780,218
3	△ 13,239,361	5,352,342	72,986,989	26	2,432,168	220,851	52,433,237
4	△ 9,504,158	4,274,052	67,756,883				
5	△ 4,088,392	2,913,812	66,582,303				
6	△ 417,295	2,157,075	68,322,083				
7	843,685	1,598,028	70,763,796				
8	△ 286,897	186,903	70,663,802				
9	△ 1,967,812	464,814	69,160,804				
10	3,518,285	350,744	73,029,833				

※ △は赤字決算による取崩分をあらわす。

(3)H26見舞金支給状況

①等級別支給状況

等級	区 分 災 害 の 程 度	給付金			前年度 比(Δ)
		見舞金額 千円	件 数 件	見舞金額 千円	
1	死 亡	800	5	4,000	0
2	自動車損害賠償法施行令(昭和30年政令第286号) 別表の第1級から第4級までに掲げる後遺障害を受けた場合	500	1	500	1
3	治療期間が240日以上で入院日数が90日以上の場合	360	2	720	△ 2
4	治療期間が180日以上で入院日数が60日以上の場合	280	3	840	△ 2
5	治療期間が180日以上で入院日数が30日以上の場合	200	5	1,000	3
6	治療期間が180日以上で治療実日数が60日以上の場合	120	41	4,920	△ 21
7	治療期間が150日以上で治療実日数が50日以上の場合	100	24	2,400	0
8	治療期間が120日以上で治療実日数が40日以上の場合	80	14	1,120	△ 17
9	治療期間が 90日以上で治療実日数が30日以上の場合	60	33	1,980	△ 5
10	治療期間が 60日以上で治療実日数が15日以上の場合	40	39	1,560	△ 19
11	治療期間が 30日以上で治療実日数が 6日以上の場合	30	88	2,640	12
12	治療期間が 15日以上で治療実日数が 3日以上の場合	20	53	1,060	△ 6
13	治療期間が15日未満又は治療実日数が3日未満の場合	10	55	550	△ 35
合 計			363	23,230	△ 91
見 舞 金 増 進 (内数)			(1)	(60)	

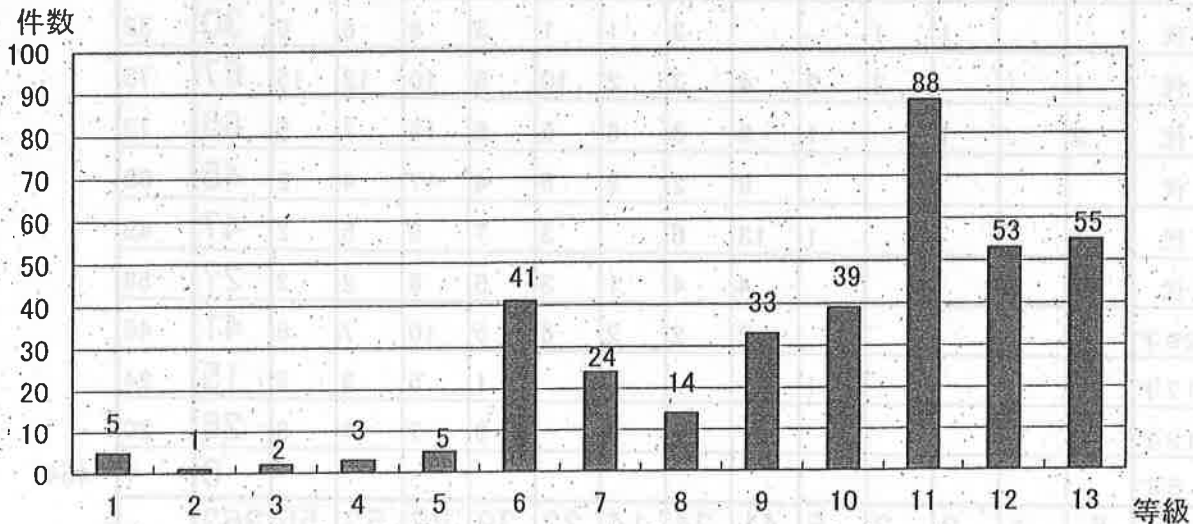

H26

②年齢別支給状況

年齢	件数	昨年度件数	増減(△)
90才以上	0	1	△ 1
80代	30	32	△ 2
70代	67	75	△ 8
60代	65	73	△ 8
50代	45	69	△ 24
40代	47	49	△ 2
30代	27	58	△ 31
18~29才	41	46	△ 5
13~17才	15	23	△ 8
6~12才	26	21	5
0~5才	0	7	△ 7
合計	363	454	△ 91

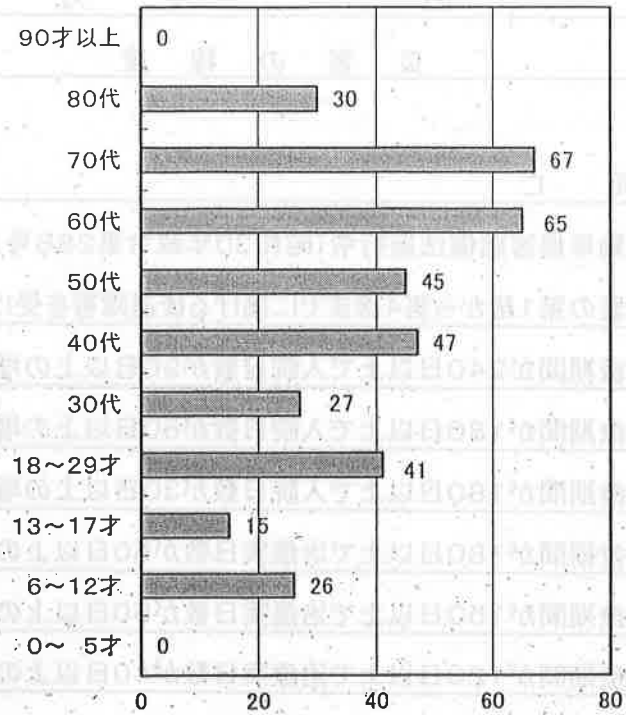

③H26年齢別等級別支給内訳

年代	等級													計	昨年度	
	1	2	3	4	5	6	7	8	9	10	11	12	13			
90才以上	0	0	0	0	0	0	0	0	0	0	0	0	0	0	0	1
80代			1	1			3	1	1	3	8	6	6	30	32	
70代	1	1		2	2	4	3	2	10	5	10	12	15	67	75	
60代	2		1		1	9	3	6	5	6	16	7	9	65	73	
50代						9	2	2	5	4	17	4	2	45	69	
40代	1				1	13	6		3	7	9	5	2	47	49	
30代						4	4	1	3	5	6	2	2	27	58	
18~29才	1					2	2	2	6	5	10	7	6	41	46	
13~17才					1					1	5	3	5	15	24	
6~12才							1			3	7	7	8	26	20	
0~5才														0	7	
計	5	1	2	3	5	41	24	14	33	39	88	53	55	363		
昨年度	5	0	4	5	2	62	24	31	38	58	76	59	90	454	363	

④H26事故類型別支給状況

年 度		19年度	20年度	21年度	22年度	23年度	24年度	25年度	26年度	前年度 比較増減(△)
自動車	自動車	256	222	263	260	289	234	237	176	△ 61
	自二輪	4	6	3	9	1	3		1	1
	原付	10	7	16	6	7	6			0
	自転車	54	62	50	46	59	35	1	1	0
	歩行者	31	32	30	25	23	22			0
	その他							4	14	10
	単独	41	28	36	31	17	17	17	12	△ 5
自二輪	自動車							3	3	0
	自二輪									0
	原付									0
	自転車									0
	歩行者									0
	その他							1		△ 1
	単独	2		1	1	2			3	3
原付	自動車							5	5	0
	原付									0
	自転車	1			1					0
	歩行者									0
	その他									0
	単独	8	8	9	6	5	6	6	5	△ 1
自転車	自動車							42	33	△ 9
	自転車	10	5	4	3	3	4	3	4	1
	歩行者	2	3	1	1	2	1			0
	その他									0
	単独	69	75	60	60	68	46	52	47	△ 5
車同乗	自動車	73	66	84	68	61	50	50	34	△ 16
	単独		11	9	8	2		3	4	1
	その他		1				3	2		△ 2
歩行者	自動車							27	21	△ 6
	自転車							1		△ 1
合 計		561	526	566	525	539	427	454	363	△ 91

(参考)

交通災害共済年度別実績

年度	加入状況						支給状況		
	大人	子供	生保	計(人)	加入金(円)	加入率	件数	金額(千円)	支給率
昭和44	32,612	12,825		45,437	14,048,820	46.86%	338	11,444	81.46%
45	37,679	14,591		52,270	16,190,820	54.30%	495	14,946	92.31%
46	41,850	15,621		57,471	17,877,780	59.85%	604	19,414	108.59%
47	45,742	16,261		62,003	19,394,100	64.51%	511	17,935	92.48%
48	48,016	16,363		64,379	22,194,660	66.61%	414	13,813	62.24%
49	50,718	16,853		67,571	23,314,380	69.44%	377	9,574	41.06%
50	53,702	17,270		70,972	24,513,720	72.52%	376	9,998	40.79%
51	56,486	17,779		74,265	25,668,660	75.29%	411	14,487.6	56.44%
52	58,328	17,826		76,154	26,345,880	76.82%	355	15,334	58.20%
53	59,826	17,936		77,762	26,918,160	77.59%	439	15,446.6	57.38%
54	61,615	18,091		79,706	27,608,700	79.12%	445	24,027	87.03%
55	62,815	17,918		80,733	27,988,800	79.82%	467	22,242	79.47%
56	64,157	18,168		82,325	28,546,920	81.41%	492	22,848	80.04%
57	64,687	17,967		82,654	28,677,420	81.87%	543	28,166	98.22%
58	65,065	17,567		82,632	28,693,500	82.33%	574	32,240	112.36%
59	65,011	17,235		82,246	28,574,460	81.96%	519	31,058	108.69%
60	65,360	16,859		82,219	28,587,300	81.95%	575	34,024	119.02%
61	66,190	16,661	481	83,332	28,826,700	83.14%	551	34,296	118.97%
62	66,449	16,282	437	83,168	28,806,240	83.13%	531	30,861	107.13%
63	66,936	15,866	477	83,279	28,856,760	83.14%	501	32,243	111.73%
平成1	67,243	15,462	477	83,182	28,846,080	83.19%	568	39,228	135.99%
2	67,476	15,199	440	83,115	28,851,060	83.12%	511	34,088	118.15%
3	67,763	14,919	418	83,100	28,870,380	82.78%	573	39,394	136.45%
4	67,755	14,583	401	82,739	28,766,700	82.32%	502	35,517	123.47%
5	67,811	14,314	375	82,500	28,706,160	81.98%	500	30,147	105.02%
6	68,029	14,117	399	82,545	28,725,540	81.94%	464	26,374	91.81%
7	68,229	13,855	365	82,449	28,718,940	81.79%	473	25,196	87.73%
8	68,266	13,695	332	82,293	28,684,260	81.64%	443	26,490	92.35%
9	67,746	13,250	365	81,361	28,363,560	80.77%	485	28,794	101.52%
10	67,081	12,818	390	80,289	27,994,560	79.80%	442	22,775	81.36%
11	66,351	12,432	379	79,162	27,615,960	78.74%	432	29,380	106.39%
12	66,035	11,924	375	78,334	27,349,800	78.01%	446	26,020	95.14%
13	65,297	11,661	368	77,326	27,005,220	77.33%	441	23,650	87.58%
14	63,848	11,080	421	75,349	26,309,280	75.92%	422	24,400	92.74%
15	63,178	10,758	431	74,367	25,971,480	75.33%	429	25,865	99.59%
16	61,872	10,208	378	72,458	25,336,320	73.63%	409	19,860	78.39%
17	60,630	9,794	378	70,802	24,767,520	72.20%	434	20,385	82.31%
18	85,762	13,663	481	99,906	32,217,510	70.19%	468	29,465	91.46%
19	83,983	12,999	490	97,472	34,133,580	69.18%	561	35,015	102.58%
20	82,316	12,538	461	95,315	33,395,160	68.27%	526	35,660	106.78%
21	80,161	11,886	472	92,519	32,423,760	66.80%	566	38,730	119.45%
22	78,085	11,277	559	89,921	31,493,700	65.42%	525	31,050	98.59%
23	76,929	10,906	560	88,395	30,966,240	64.93%	539	33,360	107.73%
24	74,619	10,356	601	85,576	29,969,640	63.20%	427	26,200	87.42%
25	72,560	9,736	578	82,874	29,042,400	61.92%	454	28,520	98.20%
26	65,032	8,402	544	73,978	25,932,120	55.91%	363	23,230	89.58%

平成27年度鶴岡市交通災害共済見舞金支給状況

(平成27年6月30日現在)

(2)地域別見舞金支給状況

(単位:人)

	鶴岡	藤島	羽黒	櫛引	朝日	温海	計
	件	件	件	件	件	件	件
1等級	0	1	0	0	0	0	1
2等級	0	0	0	0	0	0	0
3等級	2	0	0	0	0	0	2
4等級	0	0	0	0	0	0	0
5等級	0	0	0	0	0	0	0
6等級	6	1	1	0	0	0	8
7等級	2	1	0	0	0	0	3
8等級	7	0	1	0	0	0	8
9等級	4	0	0	1	0	0	5
10等級	9	0	0	1	0	0	10
11等級	16	2	1	1	0	0	20
12等級	11	0	0	0	0	1	12
13等級	4	1	1	0	0	0	6
合計件数	61	6	4	3	0	1	75
支給金額	円 3,510,000	円 1,090,000	円 240,000	円 130,000	円 0	円 20,000	円 4,990,000

鶴岡市交通災害共済事業の廃止作業スケジュール(予定)

実施時期	実施内容
H21	①H22. 2月 住民自治組織代表者会議
H22	①8月 交通災害共済審査委員会 ②9月 議会対応(市民生活常任委員会) ③H23.1月 鶴岡地域取りまとめ説明会
H23	①8月 交通災害共済審査委員会 ②H24.1月 鶴岡地域取りまとめ説明会
H24	①担当者会議1回目 ②8月 交通災害共済審査委員会 ③8月 鶴岡市交通安全対策会議 ④担当者会議2回目 ⑤例年同様に各地域で自治会長等へ取りまとめ説明会
H25	廃止にあたり事前説明 ①H25.11. 8 交通災害共済事業担当者会議 ②11月 議会常任委員会説明 ③町内会など各団体代表者への説明 H25. 4. 25温海自治会長会総会 11.17 温海自治会長会 11.18 大山地区町内会長会 11.21 朝日駐在員連絡協議会 11.22 自治振興会連絡協議会会長会 11.26 上郷地区自治会長会 四地区(斎・大泉・京田・栄)合同研修会 郊外地自治会総合交付金等説明会 11.26 羽黒区長会 11.27 町内会連合会理事会・全員研修会 11.29 櫛引区長役員会・全体会 12. 6 自治振興会連絡協議会事務局長会議 12.12 西郷地区定例区長会 H26.1月 交通安全母の会(藤島・朝日) ④H26.1月～加入取りまとめ時等にチラシ配布
H26	①平成26年9月議会 交通災害共済条例廃止提案(H27. 4月施行案) ②各地域町内会等の長へ廃止通知 ③住民周知(広報・ホームページ等) 市広報へは1回掲載※掲載時期は1月
H27	平成27年度分から加入受付終了 見舞金支給事務のみ実施 ○4月 広報掲載
H28	平成28年9月末まで見舞金支給業務のみ実施 ○5～8月内1回 広報掲載 ○10月 HP掲載