

# 鶴岡市交通災害共済審査委員会

日 時 平成26年8月8日(金)

午後1時

場 所 鶴岡市役所4階ロビー

## 次 第

<委嘱状の交付>

1 開 会

2 挨拶

3 委員長、副委員長の選出について

4 報 告

(1)平成25年度鶴岡市交通災害共済事業運営状況について

(2)平成26年度鶴岡市交通災害共済加入状況について

(3)鶴岡市交通災害共済条例の廃止予定について

5 その他

6 閉 会

## 交通災害共済審査委員会委員名簿

(五十音順)

役職名	氏 名	所属団体役職名等
委員	上 野 欣 一	鶴岡地区医師会 整形外科医師
委員	伊 藤 弘 恵	鶴岡地区歯科医師会副会長
委員	中 野 新	鶴岡地区交通安全協会会長
委員	吉 田 幸 司	鶴岡警察署交通課長
委員	長 澤 浩 行	鶴岡市農業協同組合金融部共済課長
委員	山 村 孝	鶴岡市町内会連合会理事
委員	押 井 喜 一	鶴岡市藤島町内会長連絡協議会副会長

事務局	川 畑 仁	市民部長
事務局	小 野 寺 雄 次	市民部次長兼コミュニティ推進課長
事務局	佐 藤 玲 子	市民部コミュニティ推進課主査
事務局	渡 部 久美子	市民部コミュニティ推進課専門員

## 委員長及び副委員長の選任について

鶴岡市交通災害共済条例施行規則第14条により、委員長及び副委員長を委員の互選により定める。

委員長 \_\_\_\_\_

副委員長 \_\_\_\_\_

## 平成25年度鶴岡市交通災害共済事業運営状況について

### (1) 加入状況(地域別)

(単位:人)

	大人	子ども	生保	計	人口	加入率
鶴岡	51,049	6,780	510	58,339	93,688	62.27%
藤島	5,029	847	20	5,896	10,847	54.36%
羽黒	4,798	661	14	5,473	8,814	62.09%
櫛引	3,705	590	0	4,295	7,605	56.48%
朝日	3,423	389	4	3,816	4,615	82.69%
温海	4,556	469	30	5,055	8,262	61.18%
合 計	72,560	9,736	578	82,874	133,831	61.92%

※生保には、生活保護を受けている方・中国残留邦人等として支援給付を受けている方が含まれます。

### (2) 決算状況

#### ■ 歳 入

(単位:円)

項 目	予算額	決算額	増 減 (△)
1 共済加入金	29,483,000	29,042,460	△ 440,540
2 利子及び配当金	243,000	216,544	△ 26,456
3 一般会計繰入金	811,000	792,240	△ 18,760
4 基金繰入金	13,855,000	2,414,847	△ 11,440,153
5 繰越金	1,000	0	△ 1,000
6 雑入	0	0	0
合 計	44,393,000	32,466,091	△ 11,926,909

#### ■ 歳 出

(単位:円)

項 目	予算額	決算額	増 減 (△)
1 報酬	64,000	21,200	△ 42,800
2 共済費	61,000	55,032	△ 5,968
3 賃金	1,125,000	1,017,303	△ 107,697
4 旅費	2,000	493	△ 1,507
5 事務費	1,523,000	1,188,259	△ 334,741
6 とりまとめ手数料	1,675,000	1,447,260	△ 227,740
7 共済見舞金	39,200,000	28,520,000	△ 10,680,000
8 基金積立金	243,000	216,544	△ 26,456
9 予備費	500,000	0	△ 500,000
合 計	44,393,000	32,466,091	△ 11,926,909

(参考) 交通災害共済基金の状況

年度	基金状況(円)			年度	基金状況(円)		
	積立金	基金利子	各年度末残高		積立金	基金利子	各年度末残高
S51	20,000,000	287,500	20,287,500	H11	△ 3,329,938	264,270	69,964,165
52	10,000,000	10,987,645	41,275,145	12	△ 251,255	104,424	69,817,334
53	10,000,000	2,383,996	53,659,141	13	1,802,013	109,879	71,729,226
54	3,500,000	8,931,665	66,090,806	14	410,399	219,262	72,358,887
55	4,500,000	3,139,537	73,730,343	15	△ 1,384,795	190,020	71,164,112
56	4,000,000	6,186,502	83,916,845	16	3,263,329	65,958	74,493,399
57	1,000,000	8,432,427	93,349,272	17	2,226,788	78,567	76,798,754
58	△ 4,879,471	6,255,377	94,725,178	18	△ 974,188	124,682	75,949,248
59	△ 4,515,579	5,910,359	96,119,958	19	△ 3,631,016	268,415	72,586,647
60	△ 7,726,531	5,452,775	93,846,202	20	△ 5,135,397	257,227	67,708,477
61	△ 7,587,274	5,167,713	91,426,641	21	△ 9,223,310	170,950	58,656,117
62	△ 4,227,171	4,414,300	91,613,770	22	△ 2,544,999	136,389	56,247,507
63	△ 5,318,382	4,669,643	90,965,031	23	△ 5,253,050	171,201	51,165,658
H1	△ 12,430,717	4,356,740	82,891,054	24	554,936	257,927	51,978,521
2	△ 7,677,736	5,660,690	80,874,008	25	△ 2,414,847	216,544	49,780,218
3	△ 13,239,361	5,352,342	72,986,989				
4	△ 9,504,158	4,274,052	67,756,883				
5	△ 4,088,392	2,913,812	66,582,303				
6	△ 417,295	2,157,075	68,322,083				
7	843,685	1,598,028	70,763,796				
8	△ 286,897	186,903	70,663,802				
9	△ 1,967,812	464,814	69,160,804				
10	3,518,285	350,744	73,029,833				

※ △は赤字決算による取崩分をあらわす。

(3)H25見舞金支給状況

①等級別支給状況

等級	区 分 災 害 の 程 度	給付金			前年度 比(△)
		見舞金額 千円	件 数 件	見舞金額 千円	
1	死 亡	800	5	4,000	1
2	自動車損害賠償法施行令(昭和30年政令第286号) 別表の第1級から第4級までに掲げる後遺障害を受けた場合	500	0	0	△ 2
3	治療期間が240日以上で入院日数が90日以上の場合	360	4	1,440	2
4	治療期間が180日以上で入院日数が60日以上の場合	280	5	1,400	2
5	治療期間が180日以上で入院日数が30日以上の場合	200	2	400	△ 2
6	治療期間が180日以上で治療実日数が60日以上の場合	120	62	7,440	△ 1
7	治療期間が150日以上で治療実日数が50日以上の場合	100	24	2,400	6
8	治療期間が120日以上で治療実日数が40日以上の場合	80	31	2,480	11
9	治療期間が 90日以上で治療実日数が30日以上の場合	60	38	2,280	5
10	治療期間が 60日以上で治療実日数が15日以上の場合	40	58	2,320	2
11	治療期間が 30日以上で治療実日数が 6日以上の場合	30	76	2,280	△ 7
12	治療期間が 15日以上で治療実日数が 3日以上の場合	20	59	1,180	△ 7
13	治療期間が15日未満又は治療実日数が3日未満の場合	10	90	900	17
合 計			454	28,520	27
見 舞 金 増 進 (内数)			0		1

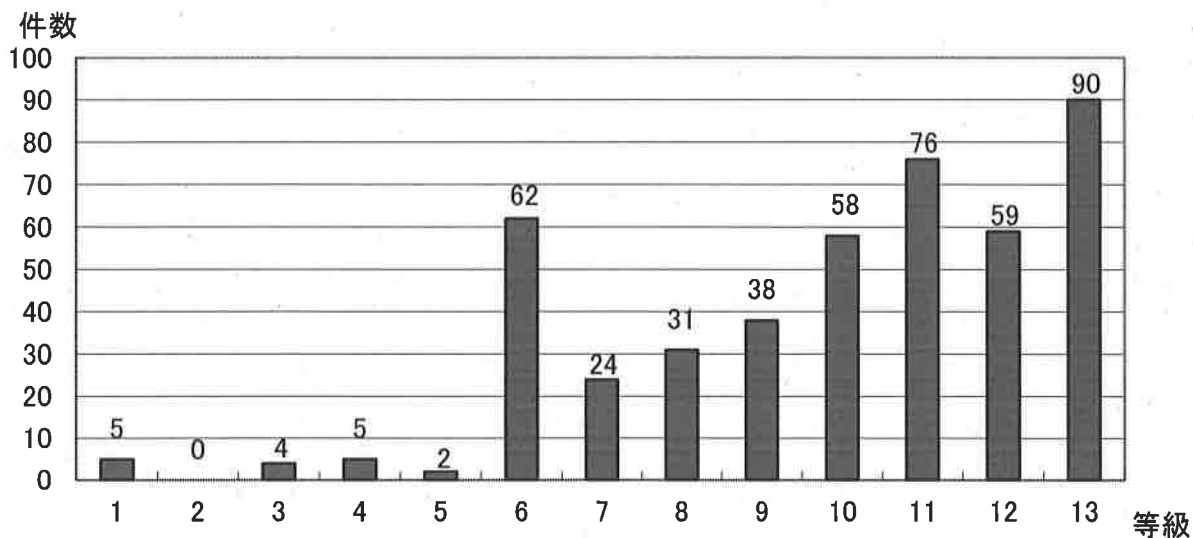

## H25

### ②年齢別支給状況

年齢	件数	昨年度件数	増減(△)
90才以上	1	0	1
80代	32	31	1
70代	75	69	6
60代	73	75	△ 2
50代	69	58	11
40代	49	55	△ 6
30代	58	46	12
18~29才	46	48	△ 2
13~17才	23	23	0
6~12才	21	18	3
0~ 5才	7	4	3
合計	454	427	27

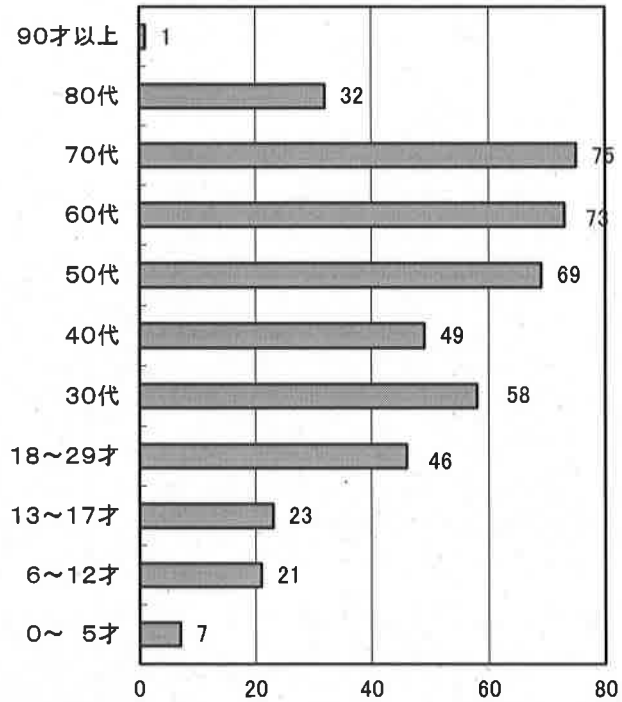

### ③H25年齢別等級別支給内訳

年代	等級													計	昨年度
	1	2	3	4	5	6	7	8	9	10	11	12	13		
90才以上	0	0	0	0	0	0	0	0	1	0	0	0	0	1	0
80代	1	0	1	1	0	1	2	4	2	6	4	4	6	32	31
70代	4	0	1	2	0	12	1	8	5	10	15	11	6	75	69
60代	0	0	0	0	1	14	7	3	7	9	8	11	13	73	75
50代	0	0	0	1	1	15	4	5	8	10	12	4	9	69	58
40代	0	0	0	0	0	8	0	5	4	7	8	9	8	49	55
30代	0	0	1	0	0	10	3	5	9	10	10	2	8	58	46
18~29才	0	0	1	1	0	2	5	1	2	3	11	8	12	46	48
13~17才	0	0	0	0	0	0	2	0	0	1	5	3	13	24	23
6~12才	0	0	0	0	0	0	0	0	0	2	3	6	9	20	18
0~ 5才	0	0	0	0	0	0	0	0	0	0	0	1	6	7	4
計	5	0	4	5	2	62	24	31	38	58	76	59	90	454	
昨年度	4	2	2	3	4	63	18	20	33	56	83	66	73	427	454

④H 2 5 事故類型別支給状況

年 度 事故類型		18年度	19年度	20年度	21年度	22年度	23年度	24年度	25年度	前年度 比較増減(△)
		自動車	222	256	222	263	260	289	234	237
自動車	その他								4	4
	単独	28	41	28	36	31	17	17	17	0
	自動車	7	4	6	3	9	1	3	3	0
自二輪	自二輪									0
	原付									0
	自転車									0
	歩行者									0
	その他								1	1
	単独		2		1	1	2			0
	自動車	7	10	7	16	6	7	6	5	△ 1
原付	原付									0
	自転車	1	1			1				0
	歩行者	2								0
	その他									0
	単独	11	8	8	9	6	5	6	6	0
	自動車	57	54	62	50	46	59	35	43	8
自転車	自転車	6	10	5	4	3	3	4	3	△ 1
	その他									0
	単独	48	69	75	60	60	68	46	52	6
車同乗	自動車	46	73	66	84	68	61	50	50	0
	単独			11	9	8	2		3	3
	その他			1				3	2	△ 1
歩行者	自動車	32	31	32	30	25	23	22	27	5
	自転車	1	2	3	1	1	2	1	1	0
合 計		468	561	526	566	525	539	427	454	27



(参考)

## 交通災害共済年度別実績

年 度	加 入 状 況						支 給 状 況		
	大 人	子 供	生 保	計(人)	加入金(円)	加入率	件 数	金額(千円)	支給率
昭和44	32,612	12,825		45,437	14,048,820	46.86%	338	11,444	81.46%
45	37,679	14,591		52,270	16,190,820	54.30%	495	14,946	92.31%
46	41,850	15,621		57,471	17,877,780	59.85%	604	19,414	108.59%
47	45,742	16,261		62,003	19,394,100	64.51%	511	17,935	92.48%
48	48,016	16,363		64,379	22,194,660	66.61%	414	13,813	62.24%
49	50,718	16,853		67,571	23,314,380	69.44%	377	9,574	41.06%
50	53,702	17,270		70,972	24,513,720	72.52%	376	9,998	40.79%
51	56,486	17,779		74,265	25,668,660	75.29%	411	14,487.6	56.44%
52	58,328	17,826		76,154	26,345,880	76.82%	355	15,334	58.20%
53	59,826	17,936		77,762	26,918,160	77.59%	439	15,446.6	57.38%
54	61,615	18,091		79,706	27,608,700	79.12%	445	24,027	87.03%
55	62,815	17,918		80,733	27,988,800	79.82%	467	22,242	79.47%
56	64,157	18,168		82,325	28,546,920	81.41%	492	22,848	80.04%
57	64,687	17,967		82,654	28,677,420	81.87%	543	28,166	98.22%
58	65,065	17,567		82,632	28,693,500	82.33%	574	32,240	112.36%
59	65,011	17,235		82,246	28,574,460	81.96%	519	31,058	108.69%
60	65,360	16,859		82,219	28,587,300	81.95%	575	34,024	119.02%
61	66,190	16,661	481	83,332	28,826,700	83.14%	551	34,296	118.97%
62	66,449	16,282	437	83,168	28,806,240	83.13%	531	30,861	107.13%
63	66,936	15,866	477	83,279	28,856,760	83.14%	501	32,243	111.73%
平成1	67,243	15,462	477	83,182	28,846,080	83.19%	568	39,228	135.99%
2	67,476	15,199	440	83,115	28,851,060	83.12%	511	34,088	118.15%
3	67,763	14,919	418	83,100	28,870,380	82.78%	573	39,394	136.45%
4	67,755	14,583	401	82,739	28,766,700	82.32%	502	35,517	123.47%
5	67,811	14,314	375	82,500	28,706,160	81.98%	500	30,147	105.02%
6	68,029	14,117	399	82,545	28,725,540	81.94%	464	26,374	91.81%
7	68,229	13,855	365	82,449	28,718,940	81.79%	473	25,196	87.73%
8	68,266	13,695	332	82,293	28,684,260	81.64%	443	26,490	92.35%
9	67,746	13,250	365	81,361	28,363,560	80.77%	485	28,794	101.52%
10	67,081	12,818	390	80,289	27,994,560	79.80%	442	22,775	81.36%
11	66,351	12,432	379	79,162	27,615,960	78.74%	432	29,380	106.39%
12	66,035	11,924	375	78,334	27,349,800	78.01%	446	26,020	95.14%
13	65,297	11,661	368	77,326	27,005,220	77.33%	441	23,650	87.58%
14	63,848	11,080	421	75,349	26,309,280	75.92%	422	24,400	92.74%
15	63,178	10,758	431	74,367	25,971,480	75.33%	429	25,865	99.59%
16	61,872	10,208	378	72,458	25,336,320	73.63%	409	19,860	78.39%
17	60,630	9,794	378	70,802	24,767,520	72.20%	434	20,385	82.31%
18	85,762	13,663	481	99,906	32,217,510	70.19%	468	29,465	91.46%
19	83,983	12,999	490	97,472	34,133,580	69.18%	561	35,015	102.58%
20	82,316	12,538	461	95,315	33,395,160	68.27%	526	35,660	106.78%
21	80,161	11,886	472	92,519	32,423,760	66.80%	566	38,730	119.45%
22	78,085	11,277	559	89,921	31,493,700	65.42%	525	31,050	98.59%
23	76,929	10,906	560	88,395	30,966,240	64.93%	539	33,360	107.73%
24	74,619	10,356	601	85,576	29,969,640	63.20%	427	26,200	87.42%
25	72,560	9,736	578	82,874	20,042,400	61.69%	454	28,520	142.30%

平成26年度鶴岡市交通災害共済加入・見舞金支給状況

(平成26年7月31日現在)

(1)地域別加入者数

(単位:人)

	鶴岡	藤島	羽黒	櫛引	朝日	温海	計
大人	46,173	4,299	4,185	3,192	3,135	4,034	65,018
子ども	5,854	677	565	505	367	431	8,399
生保(大人)	457	22	10	1	2	27	519
生保(子ども)	23					2	25
加入者数合計	52,507	4,998	4,760	3,698	3,504	4,494	73,961
H26.7月末人口	93,690	10,786	8,770	7,551	4,556	8,228	133,581
加入率	56.04%	46.34%	54.28%	48.97%	76.91%	54.62%	55.37%

※生保人数には、生活保護者及び中国残留邦人等が含まれます。

加入金 25,926,180円

(2)地域別見舞金支給状況

	鶴岡	藤島	羽黒	櫛引	朝日	温海	計
	件	件	件	件	件	件	件
1等級	1	0	0	1	0	0	2
2等級	0	0	0	0	0	0	0
3等級	1	0	0	0	0	0	1
4等級	1	0	0	0	0	0	1
5等級	1	0	0	0	0	0	1
6等級	11	0	2	0	1	2	16
7等級	9	0	1	0	1	0	11
8等級	1	1	0	0	1	1	4
9等級	9	0	0	2	0	0	11
10等級	12	0	0	1	1	0	14
11等級	16	3	2	0	2	2	25
12等級	10	1	0	1	1	1	14
13等級	12	1	2	2	0	0	17
合計件数	84	6	7	7	7	6	117
	円	円	円	円	円	円	円
支給金額	5,760,000	200,000	420,000	1,000,000	420,000	400,000	8,200,000

## 鶴岡市交通災害共済事業の廃止作業スケジュール(予定)

実施時期	実施内容
H21	①H22. 2月 住民自治組織代表者会議
H22	①8月 交通災害共済審査委員会 ②9月 議会対応(市民生活常任委員会) ③H23.1月 鶴岡地域取りまとめ説明会
H23	①8月 交通災害共済審査委員会 ②H24.1月 鶴岡地域取りまとめ説明会
H24	①担当者会議1回目 ②8月 交通災害共済審査委員会 ③8月 鶴岡市交通安全対策会議 ④担当者会議2回目 ⑤例年同様に各地域で自治会長等へ取りまとめ説明会
H25	廃止にあたり事前説明 ①H25.11. 8 交通災害共済事業担当者会議 ②11月 議会常任委員会説明 ③町内会など各団体代表者への説明 H25. 4. 25温海自治会長会総会 11.17 温海自治会長会 11.18 大山地区町内会長会 11.21 朝日駐在員連絡協議会 11.22 自治振興会連絡協議会会長会 11.26 上郷地区自治会長会 四地区(斎・大泉・京田・栄)合同研修会 郊外地自治会総合交付金等説明会 11.26 羽黒区長会 11.27 町内会連合会理事会・全員研修会 11.29 櫛引区長役員会・全体会 12. 6 自治振興会連絡協議会事務局長会議 12.12 西郷地区定例区長会 H26.1月 交通安全母の会(藤島・朝日) ④H26.1月～加入取りまとめ時等にチラシ配布
H26	①平成26年9月議会 交通災害共済条例廃止提案(H27. 4月 施行案) ②各地域町内会等の長へ廃止通知 ③住民周知(広報・ホームページ等) 市広報へは1回掲載※掲載時期は1月(予定)
H27	平成27年度分から加入受付終了 見舞金支給事務のみ実施 ○4月 広報掲載
H28	平成28年9月末まで見舞金支給業務のみ実施 ○5～8月内1回 広報掲載 ○10月 HP掲載