

6月の行事予定等

【各課発表議題】

- (1) 6月鶴岡市議会定例会について

- (2) 鶴岡市立荘内病院・国立がん研究センター東病院連携協定5周年記念
市民公開講座の開催について

- (3) 鶴岡市立加茂水族館の「博物館法に基づく博物館」への登録について

【資料配付】

- (1) 大学生・若手社員交流会@山形大学について

- (2) DEEP DIVE TSURUOKA 大学生実践型インターンシップ2026について

- (3) これからの観光イベントについて

- (4) これからの子ども・子育て世代向けのイベントについて

鶴岡市立荘内病院・国立がん研究センター東病院 連携協定5周年記念市民公開講座の開催について

荘内病院は、地域におけるがん治療の高度化を目的として、令和2年7月8日に国立がん研究センター東病院と医療連携協定を締結しました。本協定の締結から5年が経過したことを記念し、市民の皆様に向けた「市民公開講座」を開催します。

1. 目的

両院の連携による取り組みの成果を市民に報告するとともに、がん医療に関する最新の知見を紹介し、市民の健康意識の向上と、地域医療及び荘内病院への理解促進を図ることを目的とします。

2. 詳細

日 程	令和8年7月25日（土）14:00～16:00（開場13:30～）
主 催	鶴岡市立荘内病院
後 援	国立がん研究センター東病院、鶴岡地区医師会、鶴岡地区歯科医師会、鶴岡地区薬剤師会
場 所	鶴岡市先端研究産業支援センター レクチャーホール
参 加 費	無料
テ ー マ	つるおかの医療がここまで変わった ～国立がん研究センター東病院と切り拓く未来のがん治療～ ※先進がん医療の連携協定締結から5年、鶴岡の医療の変革と成果をお伝えします。
対 象 者	会場：200人程度
申込方法 ※先着順	事前申込制（直接窓口、電話、FAXまたは専用フォーム）
申込期限	令和8年7月17日（金）まで

（参考）

令和2年7月8日 医療連携協定締結

令和6年3月23日 3周年記念市民公開講座

鶴岡市立加茂水族館の「博物館法に基づく博物館」への登録について

令和4年の博物館法改正により、水族館による登録の間口が広がったことを契機として、市と加茂水族館が連携して申請手続きを進めてきた「博物館法に基づく博物館」に同水族館が登録されました。

今後、加茂水族館では指定管理者である一般財団法人鶴岡市開発公社を中心に、登録博物館間の連携による特別展の開催や海外研究機関等との協働の更なる推進に取り組んでまいりますので、周知にご協力をお願いいたします。

<登録概要>

登録日 令和8年5月21日（木）

告示日 令和8年5月29日（金） 山形県教育委員会告示第8号

登録機関 山形県教育委員会

<登録による効果・影響>

(1) 効果：①公的信用性の担保

⇒登録博物館間での所蔵資料の貸借が容易となり、加茂水族館としての展示内容の多様化や充実が図られる。
また、複数の博物館の連携プロジェクトなどにも取り組みやすくなり、例えば国立科学博物館などとも連携が期待される。

海外の大学や水族館等との連携・共同研究においても、信用性が担保される「登録博物館」となることでプロジェクト等に参加しやすくなる。

②特別交付税の対象（自治体の場合）

(2) 義務等：管理体制の維持、及び県教育委員会への定期報告、5年ごとの更新などの事務負担 等



<登録の背景（プレスリリースへの補足事項）>

（1）博物館法（1951年公布）の改正

- ・社会教育施設として、資料の収集保管・展示教育・調査研究を行う施設で、都道府県において登録審査が行われている。
- ・令和4年の博物館法の改正（令和5年公布）において、これまで地方公共団体など公共的機関に限定されていた登録要件が緩和。
- ・また、館長や学芸員の配置などの外形的な審査基準から、資料の収集・保管・展示及び調査研究を行う具体の体制審査に変更。

（2）水族館業界の動向

- ・これらを背景に、日本動物園水族館協会（JAZA）など業界団体において積極的な博物館法登録に向けた機運が高まっており、法改正以降、水族館の登録が増加している。

（3）加茂水族館の登録について

- ・クラゲの展示を始めた平成9年からクラゲの研究を続け、鶴岡市の所有となった平成14年以降、指定管理者により着実にクラゲを中心とした調査研究実績を積み重ねてきた。
- ・平成26年の全館リニューアル以降は海外研究機関とのMOU（連携のための覚書）などにより研究機関としての国際的な飛躍も期待されるようになり、今後に向けて博物館登録についても内部検討は進められていたところ。
- ・新型コロナを挟みつつ、令和4年の法改正における業界内での機運や、再度のリニューアルによる施設面での機能強化なども踏まえ、登録手続きを進めてきたもの。

この度、審査にあたった学識経験者からは地元魚介類の展示やレストランとの連動、クラゲに特化した水族館としての強みなど高く評価いただいております。

このような点を更に伸ばしつつ、館外での普及活動にも力をいれるなど、登録博物館として、更なる飛躍を目指してまいります。



大学生・若手社員交流会@山形大学について

鶴岡地区雇用対策協議会（事務局：鶴岡商工会議所）・鶴岡市及び三川町では、地域で学ぶ大学生と地域内企業との接点創出を目的として、山形大学鶴岡キャンパスを会場として「大学生・若手社員交流会」を開催いたします。

従来型の合同企業説明会ではなく、企業が大学に出向き、学生にとって身近な若手社員とカフェ形式で交流することにより、学生の就職や企業に対する理解を深めるとともに、企業が学生のニーズや考え方に触れる機会を創出します。

1 交流会の概要

学生の状況に詳しく学生とも距離が近い大学生協の協力のもと、山形大学構内で大学生と地元企業（若手社員）との交流会を開催するもの。

- ・日 時：令和8年6月18日(木) 12時10分～15時00分
- ・会 場：山形大学 鶴岡キャンパス（1号館1階多目的スペース）
- ・対 象：大学生（学年不問）（山形大学生以外の参加も可能）
- ・参加費：無料
- ・実施方法：会場では飲み物や菓子等を提供。企業ごとにテーブルを配置し、来場した学生が希望するテーブルにてカフェ形式で交流を行う。
- ・参加企業：株式会社高研、株式会社三洋、鶴岡信用金庫、丸善食品工業株式会社、マーレエンジンコンポーネンツジャパン株式会社（計5社）

2 今後の予定

山形大学小白川キャンパス及び米沢キャンパスでも、同様の交流会を開催予定。
（開催時期：11月頃、参加企業数：10社程度を予定）

3 実績

令和6年度、7年度に小白川・米沢の両キャンパスで開催。
（計4回、延べ40社、163名が参加）
鶴岡キャンパスでは今回初開催。

- 本イベント掲載サイト <https://job-tsuruoka.com/yamadai/>
- チラシ（別添）

掲載サイト
QRコード



ひとりでも、グループでも

参加無料!

入退出自由

服装自由

ドーナツやお菓子、ドリンク等を準備してお待ちしています!

学年問わず1年生から参加可能!

山形大学以外の学生さんも参加OK!



つるおか仕事ナビ 大学生・若手社員 交流会@山形大学

地元企業の若手社員さんが山大農学部キャンパスにやってくる!

2026年

6月18日(木)

12:10▶15:00 @1号館 1F 多目的スペース

仕事のリアルを聞いてみよう!

鶴岡地区の会社で働く若手社員の皆さんが山形大学を訪れます。一緒に美味しいおやつとドリンクを楽しみながら、会社や仕事、暮らしなどについて、気軽にいろいろ聞いてみよう!

参加企業は鶴岡地区の5社

株式会社
高研

製造業

医療機器、教育用医療モデル、化粧品原料・研究用試薬の研究開発・製造・販売

株式会社
三洋

製造業

農業資材、包装資材、物流容器等の製造・販売

鶴岡信用金庫

金融業

協同組織地域金融業、庄内地域の中小事業者および個人専門の金融機関

丸善食品工業
株式会社

製造業

天然調味料・業務用食品の原料製造・販売/輸出入

マーレ
エンジンコンポーネンツ
ジャパン 株式会社

製造業

ディーゼルエンジン用ピストンの設計・開発

鶴岡地区の就職情報サイト

つるおか
仕事ナビ



企業情報は
このサイトで
Check!!



こんな皆さんにおすすめです!

- ✓ 庄内エリアでの就職に関心がある
- ✓ 企業訪問する時間がなかなかとれない
- ✓ 山形と県外の就職の進路で迷っている
- ✓ 会社や仕事のリアルが知りたい
- ✓ かしこまった面談が苦手 etc.

事前申込受付

受付フォームよりお申込みください

※席に余裕があれば当日参加も可能です。



主催 鶴岡地区雇用対策協議会

共催 鶴岡市・三川町 協力 山形大学、山形大学生活協同組合

お問い合わせ

山形大学生協 学びサポートプラザ

☎ 023-626-1444 (平日10:00~16:30)

運営事務局:株式会社フィデア情報総研 鶴岡事務所 ☎0235-33-8813 ✉ gosetsu@job-tsuruoka.com

協議会事務局:鶴岡商工会議所内 ☎0235-24-7711 ※本事業は株式会社フィデア情報総研が鶴岡地区雇用対策協議会より委託を受けて実施しています。

DEEP DIVE TSURUOKA

大学生実践型インターンシップ 2026 について

鶴岡地区雇用対策協議会（事務局：鶴岡商工会議所）・鶴岡市では地方への就職や移住に関心の高い学生をターゲットに、夏休みを利用した4週間の長期インターンシップを昨年度に引き続き今年度も実施いたします。

今年度は受入人数・受入企業を増やし、県内外の大学生12名を市内企業4社で受入れ（昨年度は、大学生9名、受入企業3社）、企業の現場でマーケティングや広報戦略などの業務を体験いただくとともに、本市への長期間の滞在により鶴岡で暮らすイメージをつかんでもらい、若者地元回帰・定着や交流人口の促進に繋げてまいります。

つきましては、下記のとおりインターンシップの参加者を募集いたします。

1. インターンシップ概要

期間：令和8年8月16日（日）～9月12日（土） 約4週間

概要：企業の課題解決に挑戦し、マーケティングや採用広報戦略などに
取り組む4週間の実践型インターンシップ

企業及びプログラム：受入企業4社（昨年度実績3社）

- ・ 株式会社板垣水道×技術継承・DX
職人技術の動画マニュアル化、技術継承DXプロジェクト
- ・ KAMEYA HOTEL×社長インターン
社長の右腕としてビジネスの荒波を突き進む4週間
- ・ 株式会社木村屋×実践マーケティング
鶴岡駅ショップの売り場を若者目線でリデザイン、
新スイーツ「葛バー」のプロモーション
- ・ 株式会社プレステージ・インターナショナル×採用広報戦略
企業の“第一印象”を大学生の感性でデザインする採用 Instagram 戦略

2. 参加者募集概要

対象：大学生（全学年）

募集人数等：12名（昨年度実績9名）

参加費無料、令和8年7月下旬まで申込受付

その他：宿泊費無料（シェアハウス提供）、

交通費補助・通勤サポートあり

申込 URL



○ 本イベント掲載サイト

<https://www.city.tsuruoka.lg.jp/kurashi/shigoto/DEEPDIVETSURUOKA2026.html>

○ チラシ（別添）



鶴岡市商工観光部商工課 担当 坂口 礼奈 広報官 奥山 真裕
〒997-8601 山形県鶴岡市馬場町9-25
TEL：0235-25-2111（内線881-560）／FAX 0235-25-7111
E-mail：shoko@city.tsuruoka.yamagata.jp

DEEP DIVE TSURUOKA



2026 Summer ,Practical Internship
for university students @ Tsuruoka

大学生 × 地域
=最大の成長
=最高の夏の思い出

あなたが鶴岡を刺激する
鶴岡があなたを刺激する

こんな人におすすめ

新しい挑戦がしたい！

SNS や情報発信が好き

学生のうちに経営者や
実践者と本気の仕事がしたい人

地域のリアルな課題に
現場で向き合ってみたい人

地方創生やまちづくりに
興味関心のある人

「DEEP DIVE TSURUOKA」とは

山形県鶴岡市を舞台に、経営者や実践者とともに新規事業や課題解決へ挑む4週間の実践型インターンシップです。地域や企業のリアルな課題に向き合い、プロジェクトを自ら考えて動かす経験は、あなたの「圧倒的なガクチカ」や「自信」に変わります。この夏、鶴岡で本気の挑戦をしてみませんか？

概要

プロジェクト名：「DEEP DIVE TSURUOKA 2026」

開催場所：山形県鶴岡市

対象：大学生（全学年）

開催期間：2026年8月16日～9月12日（4週間）

内容：リアルな地域課題・企業課題にインターンとして挑戦。
受入企業毎のチャレンジを通して、マーケティングやプロモーション、企画などに取り組む

手厚いサポート

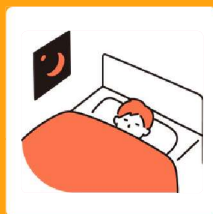

宿泊費無料



通勤サポート

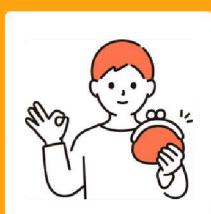

交通費補助



交流サポート

就活に
つながる

- ポートフォリオ作成
- 企業との実践経験
- 地域貢献の実績
- 自分に自信がつく

選べる4つのプログラム

プログラム1

板垣水道 × 技術継承・DX



株式会社 板垣水道

🌿 会社紹介

昭和 29 年創業。庄内の「水」と「エネルギー」を守り続ける老舗インフラ企業。水道工事からペレットストーブまで、暮らしに密着した 3 部門を展開！

🌿 プログラム内容

ベテラン職人の「神ワザ」を動画マニュアルに！若手社員と力を合わせ、技術を未来へつなぐ技術継承 DX プロジェクトに挑戦しよう！

プログラム2

KAMEYA HOTEL × 社長インターン



KAMEYA HOTEL

🌿 会社紹介

創業 200 年超、全室から日本海に沈む夕陽を望む湯野浜温泉の名門宿。食・温泉・地域文化を大切にしながら、新たな観光の形に挑戦し続ける温泉旅館！

🌿 プログラム内容

「俺を踏み台にして育て！」社長に密着し、旅館経営のリアルを 4 週間で丸ごと体感。本気の「ビジネスの目線」と「地域観光の最前線」を学び尽くせ！

プログラム3

木村屋 × 実践マーケティング



木村屋

🌿 会社紹介

1887 年創業の鶴岡老舗菓子店。銘菓「古鏡」が愛され続け、近年は若者向け新スイーツ「葛バー」も登場！伝統と挑戦が共存する菓子処です！

🌿 プログラム内容

鶴岡駅前ショップの売り場を大学生目線でリデザイン！新スイーツ「葛バー」のプロモーションも担う。若者向け販促 & SNS 発信のリアルな現場体験です！

プログラム4

プレステージ・インターナショナル × 採用広報戦略



プレステージ・インターナショナル

🌿 会社紹介

自動車や保険関連のクライアント企業に代わり、24 時間 365 日体制でエンドユーザーへ電話対応や駆けつけサービスを提供する BPO 事業者。

🌿 プログラム内容

企業の「第一印象」を、大学生の感性でデザインする採用 Instagram 戦略。企画・取材・撮影・編集まで、広報の全工程をまるごと体験しよう！

参加フロー

募集締切は 7 月下旬予定。ただし、エントリー順に随時オンラインでの選考面談を実施。定員になり次第、募集締切



エントリー



オンライン面談
による選考



事前セッション



インターン開始

エントリー



▼Facebook



▼Instagram

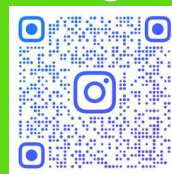

お問い合わせ

詳細情報（募集要項）を送ります。気になった人はまずはお気軽にお問い合わせを！

鶴岡インターンシップ事務局
deepdivetsuruoka@gmail.com

PDF の添付ファイルが受信可能なメールアドレスを明記してください
左記の QR コードからも問い合わせ可能です

主催：鶴岡地区雇用対策協議会
(鶴岡商工会議所・鶴岡市)
共催：鶴岡市

これからの観光イベントについて

これから予定されるイベントを紹介いたします。

地域	イベント・祭り	期日	内容	場所	主催者・問合せ
温海	あつみ温泉朝市	4/1(水) ～11/30(月)	期間中毎朝開催します。温海地域の特産品等が並びます。 【時間】6:00～8:30	あつみ温泉朝市 広場	あつみ観光協会 0235-43-3547
楡引	宝谷そば営業開始	4/4(土) ～11月下旬	宝谷産「でわ宝」100%そば粉の「挽きたて」「打ちたて」「茹でたて」そばをご堪能ください。 【時間】土・日・祝日 11:00～14:00 ※平日は5名以上からの予約制ですので3日前までお申し込みください。	ふるさとむら宝 谷	農業体験宿泊施設 ふるさとむら宝谷・宝谷そば屋 0235-57-4415 (営業時間中)、 080-8037-1234 (営業時間外)
羽黒	出羽三山の里 フォトコンテスト 入選作品展	4/11(土) ～6/15(月)	出羽三山の里・羽黒の魅力を伝える渾身の作品を一挙公開します。 【時間】9:00～16:30(火曜休館) 【入館料】大人 400 円/高校・大学生 300 円/小・中学生 200 円	いでは文化記念館	いでは文化記念館 0235-62-4727
旧市内	こりゃあ、たまげタ！金子皓彦コレクション—下駄—	4/25(土) ～6/28(日)	長い歴史の中で多様なかたちへと発展してきた日本の伝統的履物・下駄！下駄にまつわる多彩な資料やコレクションを紹介いたします。金子皓彦氏を中心に、今回は坂崎幸之助氏所蔵の引札も初公開されます。	致道博物館	致道博物館 0235-22-1199

朝日	農業体験農園 大平高原わらび園	5月上旬 ～6月下旬	見通しの良い高原に休憩施設もあり、ご家族連れでも安心して収穫が楽しめます。 わらびの生育・予約については大平高原わらび園組合にお問い合わせください。 【日時】9:00～12:00(月曜・金曜閉園) 【料金】高校生以上:1,800円(5kgまで)、中学生:1,000円(5kgまで)、小学生:無料(収穫したわらびは付き添いの方の収穫量に加算) 【申込】電話で事前予約をお願いします。	大平高原わらび園 (落合交差点から大鳥方面へ約11kmの地点を左折、大平地区内。案内看板あり)	大平高原わらび園組合 070-6626-2818
朝日	タキタロウ館・ タキタロウ公園・ オートキャンプ場オープン	5/1(金) ～11月中旬	伝説の巨大魚「タキタロウ」を紹介する資料展示や朝日連峰の登山情報も掲示しています。 釣り堀で釣った魚を焼いて食べたり、食堂では山菜やなめこなど季節の食材をふんだんに使った特製うどん・そばを味わうことができます。近くにはタキタロウ公園オートキャンプ場もありますのでご利用ください。	タキタロウ館(山形道庄内あさひICより、車で40分)	タキタロウ館 0235-55-2452
羽黒	一羽黒山午歳御縁 年一企画展 『春秋山伏記』の世界	5/29(金)～ 12/22(火) (毎週水曜休館)	「春秋山伏記」は江戸時代後期の架空の村を舞台に、羽黒から来た里山伏の大鷲坊と村びとたちが織りなす温かな物語です。会話文全編「庄内弁」で、羽黒山伏である主人公を彷彿する装束など、作品の魅力を紹介する資料を展示しています。	鶴岡市立藤沢周平記念館	鶴岡市立藤沢周平記念館 0235-29-1880



温海	あつみ温泉桜並木 ライトアップ	6/1(月)～	桜並木のライトアップを実施します。 7/1(水)からは一部区間で竹まりによる ライトアップを実施します。	あつみ温泉街	あつみ観光協会 0235-43-3547
羽黒	ガイドウォーク(春 編)	6/3(水) ～6/26(金) 期間中の水曜・ 木曜・金曜	うさぎの森・現森遊歩道の自然観察を行 いながら歩きます。 【時間】10:00～11:30 【参加料】大人 100 円/子ども無料 【その他】雨天中止	月山ビジターセ ンター周辺	月山ビジターセンタ ー 0235-62-4321
旧市内	大山犬祭り	6/5(金)	庄内三大祭のひとつ。その昔、梶尾神社 の裏山に棲む化け物(ムジナ)を退治し たメッケ犬に由来する祭りです。メッケ犬 を象った犬みこしや、化け物に捧げた仮 女房を乗せた行列が古式ゆかしく練り歩 き、歌舞伎や伝説など題材とした華やか な「からぐり山車」が練り出します。	大山地内	大山観光協会 0253-22-1199
榎引	観光果樹園案内所 開所式	6/5(金)	観光客の方むけに鶴岡市榎引地域内の 6つの観光果樹園を紹介する「くしびき 観光果樹園案内所」が開所します。 開所に合わせたオープンセレモニーで は、榎引産さくらんぼのプレゼントや地 元保育園児による踊りの披露などを行 います。 【時間】9:30～10:00 【料金】無料	産直あぐり	くしびき観光果樹園 案内所(産直あぐり 内) 0235-57-3300
藤島	渋谷光矢 京連鶴 展	6/6(土) ～6/21(日)	鶴岡市在住の渋谷光矢氏による、一枚 の紙で折る京連鶴の展示です。これまで 制作してきた見ごたえのある作品をご覧 ください。	東田川文化記 念館 ギャラリー藤	東田川文化記念館 0235-64-2537



温海	あつみ温泉バラ足湯	6月(毎週土曜日)	バラの足湯、ライトアップを行います。	あつみ温泉街	あつみ観光協会 0235-43-3547
温海	道の駅「あつみ」しゃりん道の駅フェスティバル	6/7(日)	イカ焼きのセルフサービスやイカ汁の販売を行います。	道の駅「あつみ」しゃりん	道の駅「あつみ」しゃりん 0235-44-3211
羽黒	ブナの新緑観察会	6/7(日)	田代谷地のブナ林を歩きます。 【時間】8:30～12:00 【受付期間】5/1(木)～19(火) 【参加料】1,000円 【その他】雨天中止	月山ビジターセンター周辺	月山ビジターセンター 0235-62-4321
朝日	《六十里越街道の日》 新緑と残雪の古道を往く 六十の詣で～壱～	6/10(水)	白装束に身を包み湯殿山神社本宮を目指します。 【コース】田麦侯～独鈷茶屋跡～大掘抜～細越峠～湯殿山本宮(特別祈禱)(約9km:標高差660m) 【参加費】3,500円(昼食・ガイド料・おいざり代・記念品他) 【時間】8:00～17:00 【集合場所】かたくり温泉ぼんぼ 【定員】先着20名 【申し込み】6月1日(日)まで 【持ち物】雨具、飲み物、山歩きのできる服装と靴	鶴岡市田麦侯地内	アルゴディア研究会 (あさひむら観光協会) 0235-53-3411
藤島	地域連携【公開】講座②庄内の豪商本間家と庄内	6/13(土)	東北公益文科大学の門松秀樹先生から、NHKBSでも話題に上がった本間光丘を中心に、その先見性と公益性についてお話を聞きます。	東田川文化記念館 明治ホール	東田川文化記念館 0235-64-2537



楡引	くしびき初夏めぐり スタンプラリー	6/13(土) ～6/28(日)	さくらんぼ狩りのシーズンに合わせ、観光施設やさくらんぼ観光果樹園をめぐるスタンプラリーを開催します。各観光施設に備え付けの用紙にスタンプを3個集めて、産直あぐりに届けると、抽選で楡引地域の特産品詰め合わせ(果汁・そば乾麺・ジャムなど)が当たります。ぜひご参加ください。 【参加料】無料	産直あぐり、各 観光果樹園など	楡引観光協会(産直あぐり内) 0235-57-3300
朝日	産直あさひ・グー やまのごっつおまつり	6/14(日)	朝日地域の食材を使ったお母さんたち自慢の味の数々を、バイキング形式で、お持ち帰りのうえお楽しみください。 【時間】10:30～14:00 【料金】1皿につき140円	産直あさひ・グー (山形道庄内あさひICより、車で2分)	産直あさひ・グー 0235-58-1455
羽黒	新緑の羽黒山観察会	6/20(土)	羽黒山の野鳥を中心に自然を観察しながらゆっくり歩きます。 【集合場所】月山ビジターセンター 【集合時間】8:30(終了予定12:00) 【参加料】500円(保険料を含む) 【持ち物】レインウェア・双眼鏡(貸出しあり)・虫よけ・飲料水・菓子類等 【申し込み】6/15(月)まで ※雨天中止の可能性あります。	羽黒山周辺	月山ビジターセンター 0235-62-4321



温海	～酒と肴と鼠ヶ関～ イカ・マグロまつり	6/20(土)	旬の「イカ」と近年水揚げが増えている「マグロ」と庄内各種酒蔵の「日本酒」が味わえるイベントです。マグロの解体ショーと振舞い、海産物の焼き物・汁物等の販売、アトラクションを行います。 【時間】10:00～15:00 【内容】庄内地酒試飲コーナー(有料チケット制:前売り2,500円、当日3,000円)	県漁協念珠関 支所市場内	あつみ観光協会 0235-43-3547
楡引	清正公祭本祭	6/21(日)	加藤清正公・忠廣公が眠る菩提寺である、鶴岡市丸岡地区にある天澤寺にて清正公祭本祭が行われます。清正公・忠廣公尊敬供養のため、法要と余興を行います。 【時間】9:30～ 【料金】無料	天澤寺	天澤寺 0235-57-2252
温海	あつみ温泉オール ドカーフェスティバル 2026	6/21(日)	車両展示:概ね車齢25年以上の車の展示(H13年式までの約70台予定)、フリーショップ出店を行います。 【時間】10:00～15:00	あつみ温泉地内	実行委員会事務局 090-7079-3237
温海	あつみ温泉おもてな しまつり	6/21(日)	キッチンカーの出店やクラフトマルシェ、念珠関辨天太鼓演奏やさくらんぼの食べ比べイベント等を行います。	あつみ温泉朝市 広場等	出羽商工会温海支所 0235-43-2411
藤島	地域の名人 恩田 藤吉 木工細工展	6/27(土)～ 7/12(日)	藤島地域在住の方によるものづくりの名人展です。今年は職業の大工仕事の傍らに、これまで制作してきた木工の精密な組細工を展示します。	東田川文化記 念館 ギャラリー藤	東田川文化記念館 0235-64-2537



温海	まるごと体験「しなの織の里関川」しなの皮はぎ体験	6/28(日)	梅雨の時期しかできない、しなの木の皮はぎ体験を行います。	関川しな織センター他	関川しな織センター 0235-47-2502
羽黒	月山神社本宮開山奉祝祭	7/1(水)	毎年7月1日に行われる月山開山祭。山頂の月山神社本宮において、祖霊の鎮魂、夏山の安全、五穀豊穡や家内安全が祈願されます。 【場所】月山神社本宮 【時間】11:00	月山神社本宮	出羽三山神社 0235-62-2355
羽黒	ゲンジボタルの観察会	7/4(土)	荒沢寺の影見沢に乱舞するゲンジボタルを観察します。寒くない服装でお集まりください。 【集合場所】月山ビジターセンター 【集合時間】19:30(終了予定 20:30) 【参加料】無料 ※申込不要。 ※悪天候の場合中止の可能性がります。	羽黒山周辺	月山ビジターセンター 0235-62-4321
朝日	産直あさひ・グーやまのごっつおまつり	7/5(日)	朝日地域の食材を使ったお母さんたち自慢の味の数々を、バイキング形式で、お持ち帰りのうえお楽しみください。 【時間】10:30～14:00 【料金】1皿につき140円	産直あさひ・グー ー (山形道庄内あさひICより、車で2分)	産直あさひ・グー 0235-58-1455
藤島	おもしろ講座③ ミニ盆栽づくり	7/11(土)	ケヤキの盆栽づくりの2回目です。剪定の仕方や夏を乗り切る技が学べます。	東田川文化記念館 事務室前ポーチ	東田川文化記念館 0235-64-2537



温海	道の駅「あつみ」しゃりん海のうまいもの市	7/11(土) ～7/12(日)	魚介類加工業者の出店を行います。	道の駅「あつみ」しゃりん	道の駅「あつみ」しゃりん 0235-44-3211
羽黒	出羽三山神社例祭(花祭)	7/15(水)	五穀豊穡・家内安全を祈願する祭りで、稲の花をかたどった造花の梵天には大きな霊験があるといわれています。御輿とともに鏡池を一周した後に、参拝者が梵天を奪い合う様子は圧巻です。	出羽三山神社 三神合祭殿前	出羽三山神社 0235-62-2355
藤島	アートウィークス① 和紙ちぎり絵の会展	7/18(土) ～8/2(日)	藤島地域の芸術文化協会加盟団体の展示です。ちぎり絵の技をご鑑賞ください。	東田川文化記念館 ギャラリー藤	東田川文化記念館 0235-64-2537
羽黒	羽黒五重塔 ライトアップ	7/18(土)～20(月) 7/25(土)26(日) 8/8(土)～13(木) 9/5(土)～6(日) 9/12(土)～13(日) 9/19(土)～23(水)	国宝羽黒山五重塔のライトアップが開催されます。今年は午歳御縁年企画として、出羽三山のイメージである新緑・青空・紅葉の色のライトアップ期間もあります。ぜひこの機会に美しく浮かび上がる五重塔をお楽しみください。 【7月】19:00～21:30(受付終了 21:00) 【8月】18:30～21:00(受付終了 20:30) 【9月】18:00～20:30(受付終了 20:00) 【協力金】大人(高校生以上)1人 500円から。 ※悪天候の場合中止することがあります。	国宝羽黒山五重塔 杉並木・継小坂・石段参道・爺杉	羽黒町観光協会 0235-62-4727 庄内観光コンベンション協会 0235-68-2511
温海	道の駅「あつみ」しゃりん夏のうまいもの市	7/19(日) ～7/20(月)	庄内メロン等の店頭販売を行います。	道の駅「あつみ」しゃりん	道の駅「あつみ」しゃりん 0235-44-3211



朝日	黒川能所蔵能装束 虫干し特別公開展 示	7月下旬 ～8月上旬	<p>黒川能で実際に使われている能装束や能面の虫干しの一部を王祇会館 展示ホールにて一般公開します。</p> <p>【時間】9:00～16:30</p> <p>【料金】大人・・・400円 小中高生・・・200円 高齢者・障害者・・・300円</p> <p>※王祇会館 展示ホールの鑑賞料となります。</p>	黒川能の里 王祇会館	黒川能の里 王祇会館(黒川能保存会) 0235-57-5310
羽黒	一羽黒山午歳御縁 年一企画展 『春秋山伏記』朗読会	7/25(土)	<p>「春秋山伏記」は江戸時代後期の架空の村を舞台に、羽黒から来た里山伏の大鷲坊と村びとたちが織りなす温かな物語です。</p> <p>俳優の佐藤輝氏をお迎えして、朗読会を開催します。</p> <p>【時間】13:30～15:00 終了予定</p>	鶴岡市立藤沢周平記念館	鶴岡市立藤沢周平記念館 0235-29-1880
羽黒	夏の里山散策ウォーキング	7/25(土)	<p>「雄大な月山」「鳥海山の雄姿」「庄内平野」「木々の緑に野鳥の声」「夏草が茂る」そんな里山を一緒に歩きませんか?</p> <p>【集合場所】創造の森交流館</p> <p>【時間】9:30～12:00</p> <p>【参加料】無料</p> <p>【持ち物】履き慣れている歩きやすい靴、飲み物、カメラ等</p> <p>【申込み先】創造の森交流館</p>	創造の森交流館周辺	創造の森交流館 0235-62-2655



藤島	おもしろ講座④科学の芽	7/30(木)	日ごろ体験できない「はんだ付けで回路を作り、LEDを点灯」させます。	東田川文化記念館～日本国 末端技術研究所	東田川文化記念館 0235-64-2537
羽黒	夏の弥陀ヶ原観察会	7/31(金)	月山八合目弥陀ヶ原の夏の高山植物を観察します。 【集合場所】月山ビジターセンター 【集合時間】8:30(終了予定 13:00) 【参加料】大人 2,000 円/子ども 700 円 【持ち物】レインウェア・飲料水・菓子類・昼食等 ※7/22(水)まで申込下さい。 ※雨天中止の可能性がります。	月山八合目周 辺	月山ビジターセンター 0235-62-4321



これからの子ども・子育て世代向けのイベントについて

7月の上旬頃までの子ども・子育て世代向けのイベントを紹介いたします。

#こどもまんなかやってみた

イベント名	期日	内容(対象)	場所	主催者・問合せ
ほとりあワークショップ	右記のとおり	<ul style="list-style-type: none"> ・都沢湿地ウォークラリー～どろっばからの手紙～…6月の毎日 ・どろっばのたまごさがし…6月の毎日 ・湿地の植物でお茶づくり…6/10(水) ・ほとべえのエサづくり…6/21(日) ・どろっばのたまごづくり…6/21(日) ・外来生物捕獲大作戦…7/4(土) 	ほとりあ	ほとりあ 0235-33-8693
おはなし会	6/10(水)	(乳幼児親子)	南部児童館	南部児童館 0235-64-1900
母乳・ミルク相談	6/10・17・24、7/1・8の水曜日	助産師が授乳のアドバイス	にこ♥ふる	健康課 0235-35-0157
ハッピー♥ホリデー	6/14(日)	なかよし広場の休日午前開放	にこ♥ふる	こども家庭センター 0235-25-2741
子ども遊び応援	6/14(日)	アリーナを屋内広場として無料開放(小学生以下の親子)	JA鶴岡だだちやアリーナ	鶴岡市スポーツ協会 0235-25-8131
子ども用品リユースイベント	6/15(月)	利用可能な子供用品を抽せんで提供	リサイクルプラザ「くるりん館」	リサイクルプラザ「くるりん館」 0235-35-3557
ぽかぽかひろば講習会「ベビーリズム体操」	6/16(火)	(首座り以降の赤ちゃん親子)	大山児童館	大山児童館 0235-38-0260
みなっくるで遊ぼう!「フォトアート「虹」」	6/19(金)	写真撮影、身体測定、手形足型アート(乳幼児親子)	南部児童館	南部児童館 0235-64-1900
アメリカザリガニ捕獲大作戦	6/20(土)	(小学生)	ほとりあ	大山児童館 0235-38-0260
小学生行事「グラウンドゴルフ大会!」	6/20(土)	(小学生)	朝陽六小	西部児童館 0235-29-0031
きっく先生とダンス	6/20(土)	(小学生)	陽光児童館	陽光児童館 0235-64-8640

イベント名	期日	内容(対象)	場所	主催者・問合せ
まんまルーム6月の講座	6/26(金)	トイレトレーニング (乳幼児親子)	まんまルーム	まんまルーム 0235-24-5635
6月のチャレンジキッズ	6/27(土)	親子ではりガラスの体験 (幼児～小学校低学年の親子)	鶴岡アートフォー ラム	鶴岡アートフォー ラム 0235-29-0260
星と音楽のプラネタリウ ム セタ公開	6/28(日)、 7/5(日)	セタの歌やお話、夏の星座紹介等	中央公民館	中央公民館 0235-25-1050
親子体軸体操でにっこり ん	6/29(月)	0歳からできる体軸体操と運動遊び (乳幼児親子)	南部児童館	南部児童館 0235-64-1900
みなっくるで作ろう！	7/3(金)	おもちゃを手作り (乳幼児親子)	南部児童館	南部児童館 0235-64-1900
自然体験活動「サマーア ドベンチャーin 由良」	7/4(土)	白山島散策、浜料理、磯ガニ釣り等 (小学生)	由良海岸	南部児童館 0235-64-1900
幼児期の自閉症療育研 修会	7/4(土) ・5(日)	(保護者・支援者)	にこ♥ふる	こども家庭センター 0235-25-2741
あかちゃんのお部屋	7/9(木)	ベビーマッサージ (乳幼児親子)	にこ♥ふる	こども家庭センター 0235-25-2741
夏の昆虫たちとふれあお う！	7/11(土)	赤川河川敷を歩いて昆虫観察 (小学生)	櫛引総合運動 公園等	理科教育センター 0235-57-4864



鶴岡市総務部総務課 担当兼広報官 佐藤 清一
〒997-8601 山形県鶴岡市馬場町 9-25
TEL : 0235-35-1117 / FAX : 0235-24-9071
E-mail : so-somu@city.tsuruoka.yamagata.jp