

# 参 考 資 料

(令和8年3月市議会定例会)

令和8年度一般会計予算性質別経費内訳表	.....	1
一般会計当初予算等の推移	.....	2
令和8年度税目別歳入予算見積	.....	9
令和8年度予算入湯税充当状況	.....	12
令和8年度予算都市計画税充当状況	.....	13
令和8年度予算引上げ分の地方消費税 (社会保障財源化分の市町村交付金) 充当状況	.....	14
令和8年度予算重点支援地方交付金の活用状況	.....	15
令和8年度予算地域振興事業一覧	.....	16

# 令和8年度 一般会計予算性質別経費内訳表(款別)

(単位：千円)

区分	令和8年度													合計	
	1	2	3	4	5	6	7	8	9	10	11	12	13		
	議会費	総務費	民生費	衛生費	労働費	農林水産業費	商工費	土木費	消防費	教育費	災害復旧費	公債費	予備費		
議員委員等 報酬手当 特別職給与 及び職員給 共済組合等 負担金 退職手当 組合負担金 会計年度 任用職員 その他の 人件費	211,217	18,060	3,755	563	0	41,617	85	394	115,473	44,526	0	0	0	435,690	0.6
消費的	64,413	1,749,925	1,340,982	479,724	0	680,319	239,431	586,071	1,444,889	1,162,485	0	0	0	7,748,239	9.7
的	52,085	435,330	316,542	99,697	193	144,671	51,964	127,157	317,648	289,394	0	0	0	1,834,681	2.3
経	0	862,781	0	0	0	0	0	0	0	0	0	0	0	862,781	1.1
費	0	643,681	505,954	13,150	3,125	68,115	7,842	3,941	0	793,104	0	0	0	2,038,912	2.6
	0	14,084	0	0	0	0	0	0	0	0	0	0	0	14,084	0.0
計	327,715	3,723,861	2,167,233	593,134	3,318	934,722	299,322	717,563	1,878,010	2,289,509	0	0	0	12,934,387	16.3
物	16,620	51,317	7,536	1,882	258	8,249	5,577	2,664	3,099	44,320	0	0	0	141,522	0.2
件	11,886	518,212	25,758	176,980	2,163	36,028	34,235	46,748	97,561	1,676,310	0	0	0	2,625,881	3.3
費	0	20,065	4,423	760	0	0	0	505	9,810	65,295	0	0	0	100,858	0.1
委託料 その他の 人件費	5,520	1,033,580	1,201,052	2,166,149	14,091	295,209	180,607	434,506	88,655	1,675,337	0	0	0	7,094,706	9.0
計	6,313	1,368,929	40,449	43,880	257	19,381	8,120	16,819	29,096	413,885	0	18	0	1,947,147	2.5
維持補修費	40,339	2,992,103	1,279,218	2,389,651	16,769	358,867	228,539	501,242	228,221	3,875,147	0	18	0	11,910,114	15.1
扶助費	1,560	20,220	14,096,920	766,740	0	7,380	4,080	8,220	36,840	59,347	0	0	0	15,001,307	19.0
一部事務 組合負担金 その他の負担 補助交付金 その他の 補助費等	0	6,689	0	0	0	0	0	0	59,044	0	0	0	0	65,733	0.1
計	11,441	1,942,489	878,892	49,550	22,863	1,722,774	826,077	49,415	27,228	140,308	0	0	0	5,671,037	7.2
普通	378	1,123,818	44,746	2,899,401	3,591	468,121	2,158	963,925	8,434	40,959	0	0	0	5,555,531	7.0
通	11,819	3,072,996	923,638	2,948,951	26,454	2,190,895	828,235	1,013,340	94,706	181,267	0	0	0	11,292,301	14.3
建	381,433	9,862,670	18,471,857	6,729,683	47,341	3,501,506	1,394,676	3,207,666	2,245,725	6,474,895	0	18	0	52,317,470	66.2
設	0	69,484	192,465	0	0	309,508	0	1,091,054	0	549,089	0	0	0	2,211,600	2.8
費	0	1,166,626	164,348	181,002	15,300	130,153	1,341,186	2,243,206	471,302	1,856,494	0	0	0	7,569,617	9.5
計	0	1,236,110	356,813	181,002	15,300	439,661	1,341,186	3,334,260	471,302	2,405,583	0	0	0	9,781,217	12.3
災害復旧費	0	0	0	0	0	0	0	0	0	0	135,871	0	0	135,871	0.2
計	0	1,236,110	356,813	181,002	15,300	439,661	1,341,186	3,334,260	471,302	2,405,583	135,871	0	0	9,917,088	12.5
公債費	0	0	0	0	0	0	0	0	0	0	0	8,352,178	0	8,352,178	10.6
積立金、貸付金 投資及び出資金	0	57,825	0	16,705	30,000	315,942	1,914,942	721,684	0	74	0	0	0	3,057,172	3.8
繰出金	0	0	5,338,221	19,900	0	57,862	109	0	0	0	0	0	0	5,416,092	6.8
予備費	0	0	0	0	0	0	0	0	0	0	0	0	50,000	50,000	0.1
合計	381,433	11,156,605	24,166,891	6,947,290	92,641	4,314,971	4,650,913	7,263,610	2,717,027	8,880,552	135,871	8,352,196	50,000	79,110,000	100.0

# 会計別年度別当初予算額の推移

単位：百万円

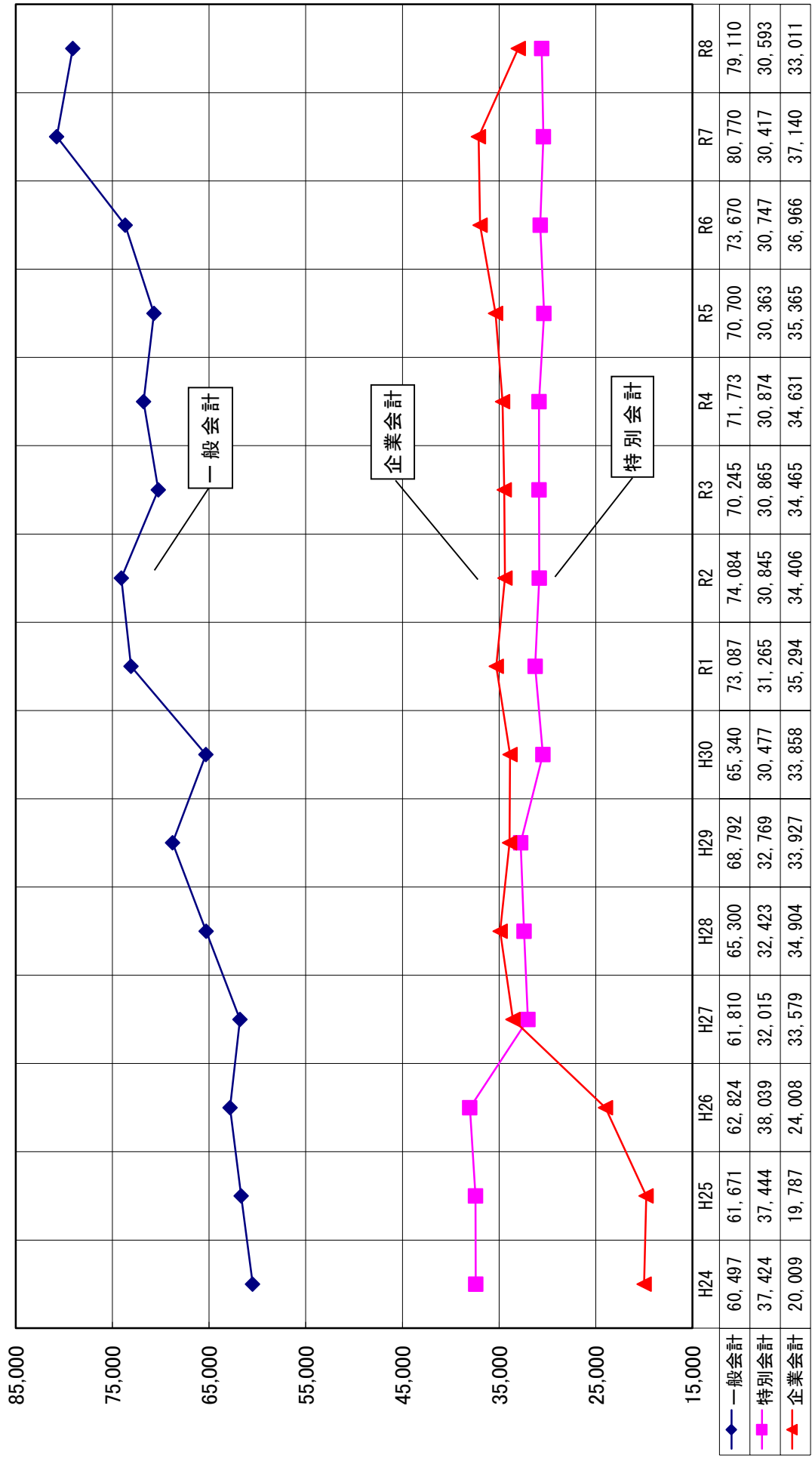

### 款別構成比(歳入)

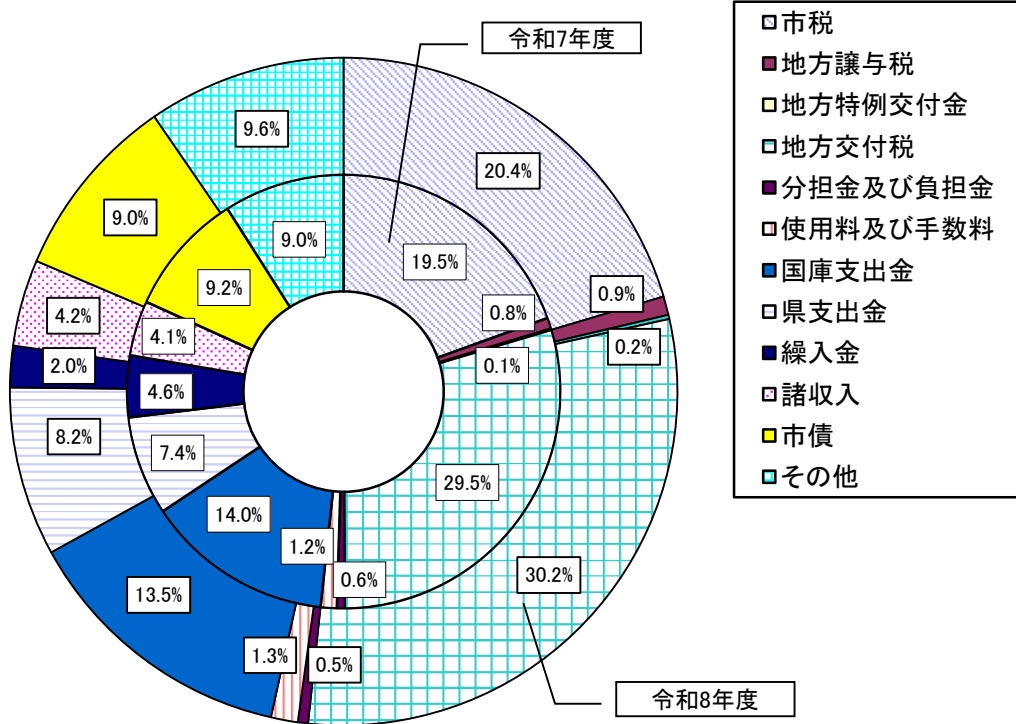

### 歳入各費目別構成

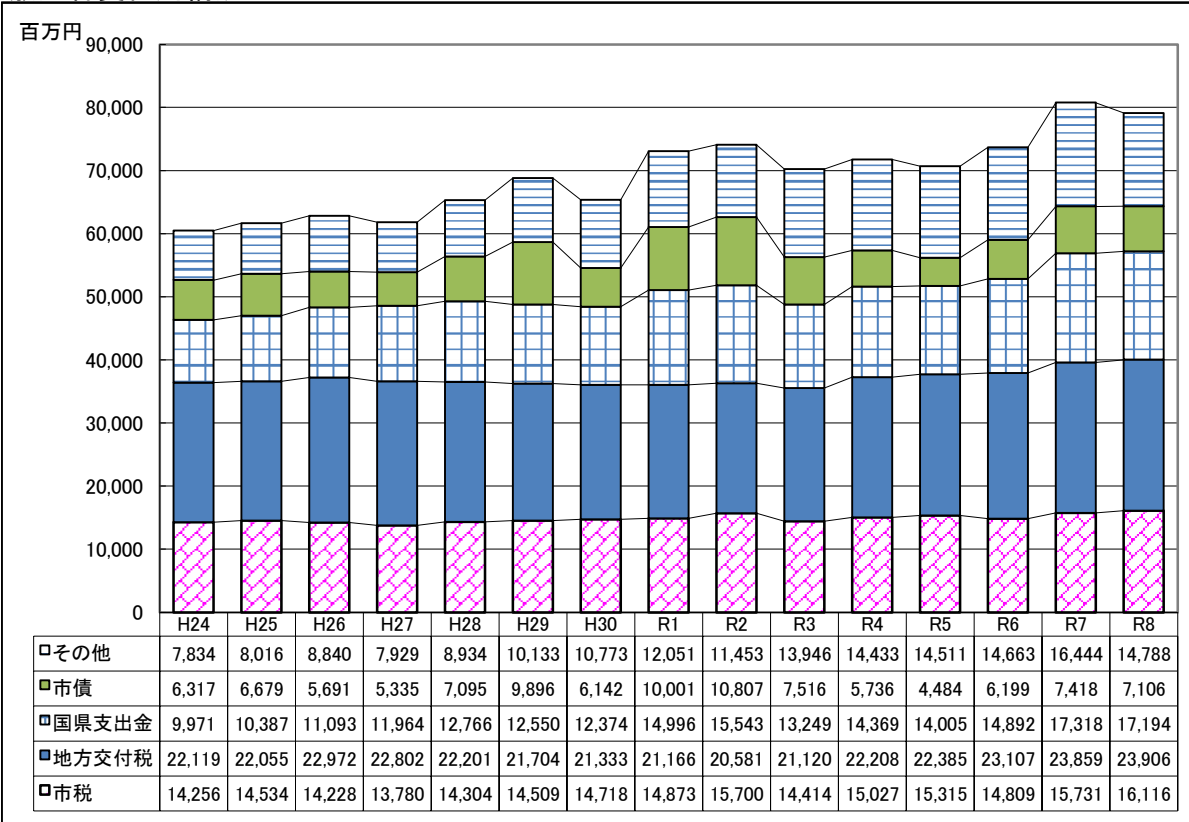

## 市税等の推移

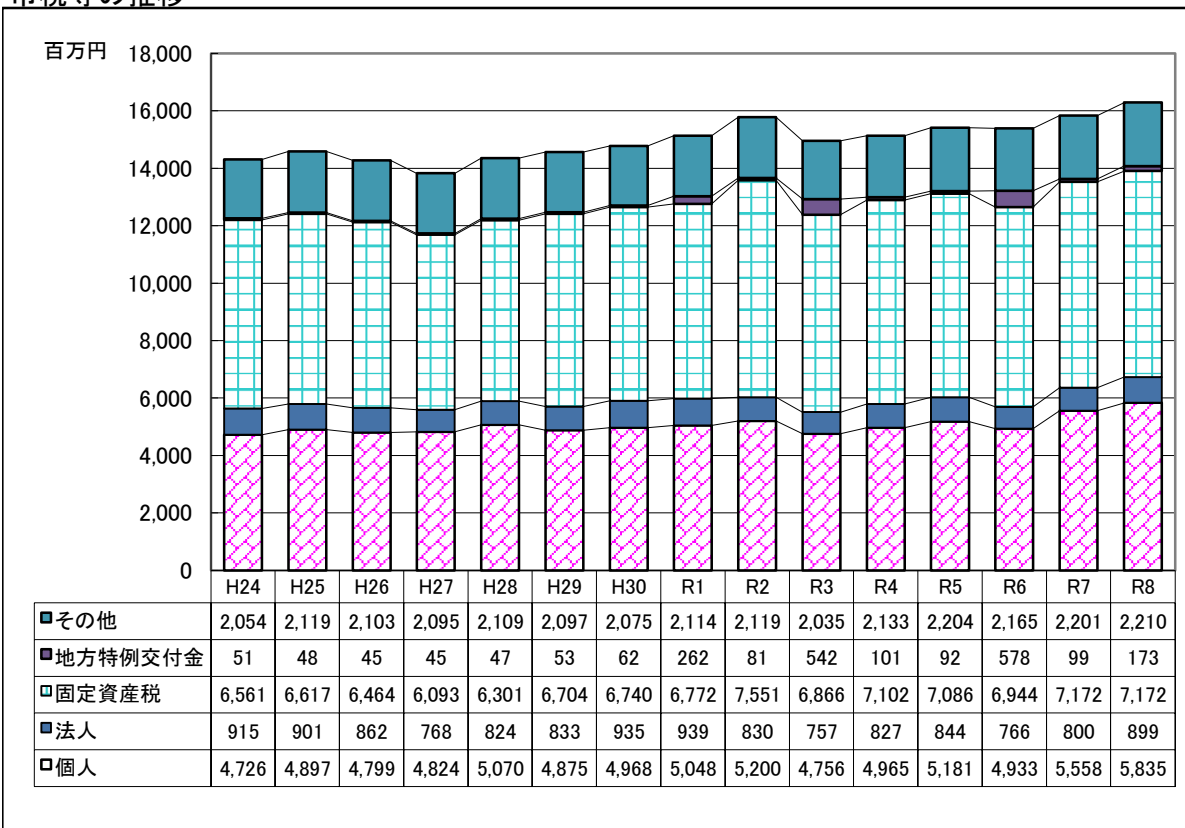

## 歳入規模と市債依存度

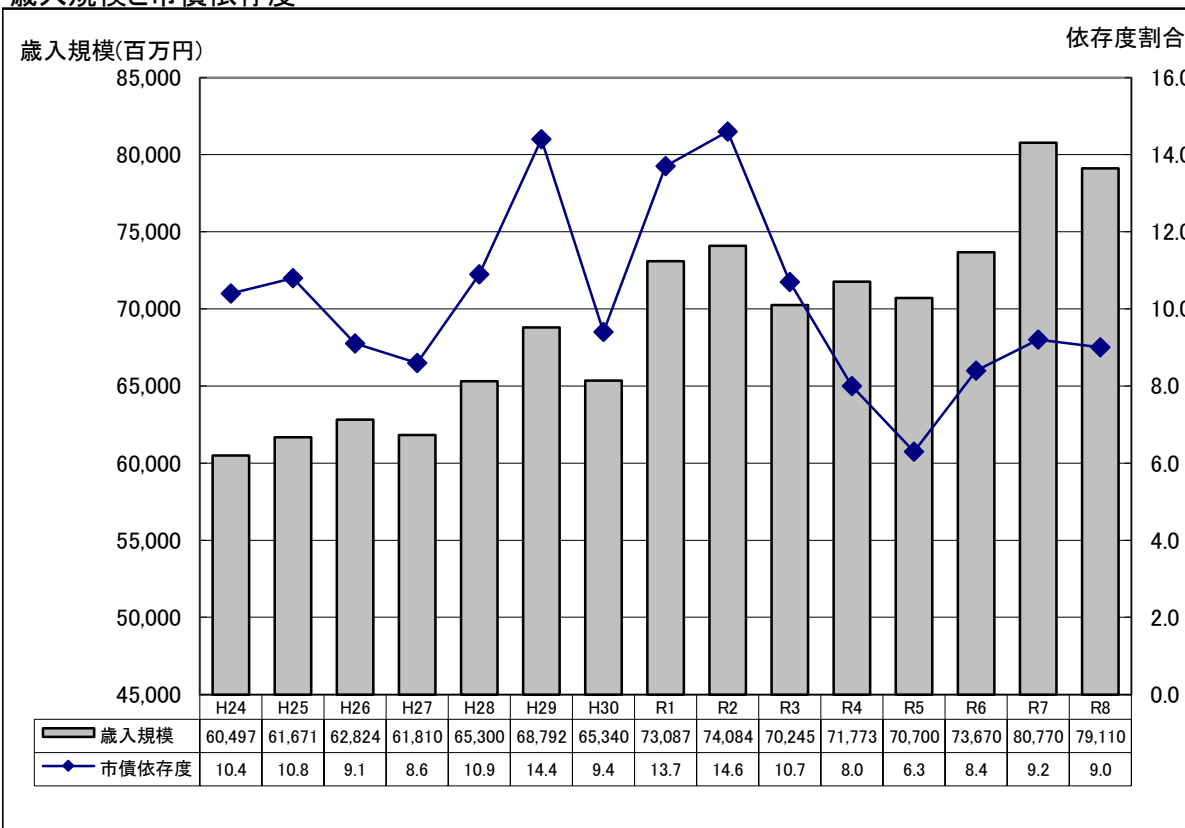

### 款別構成比(歳出)

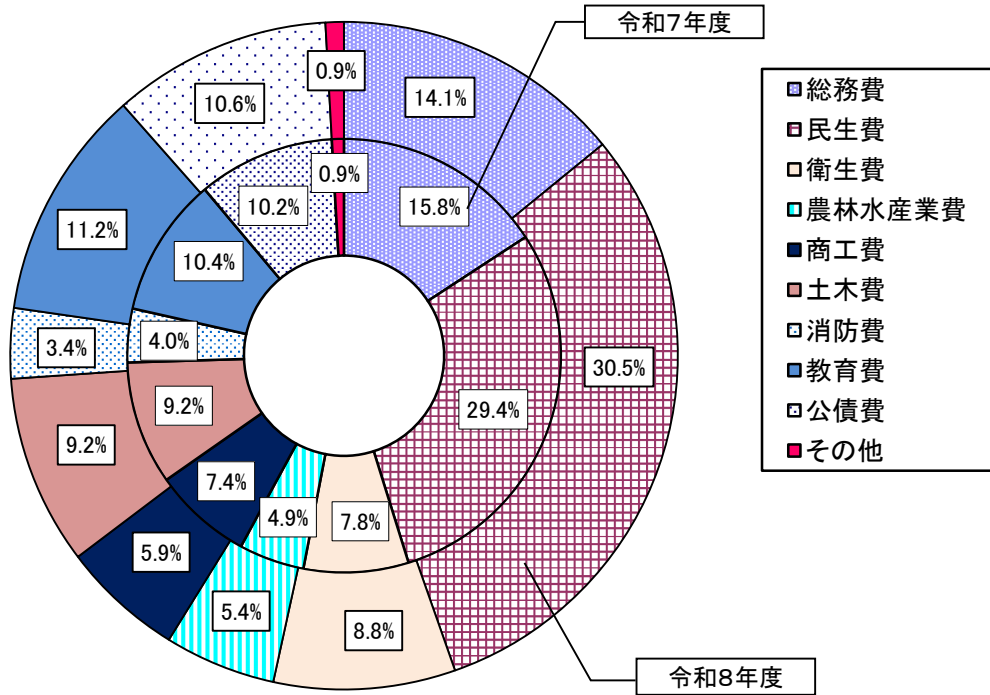

### 歳出各性質別構成

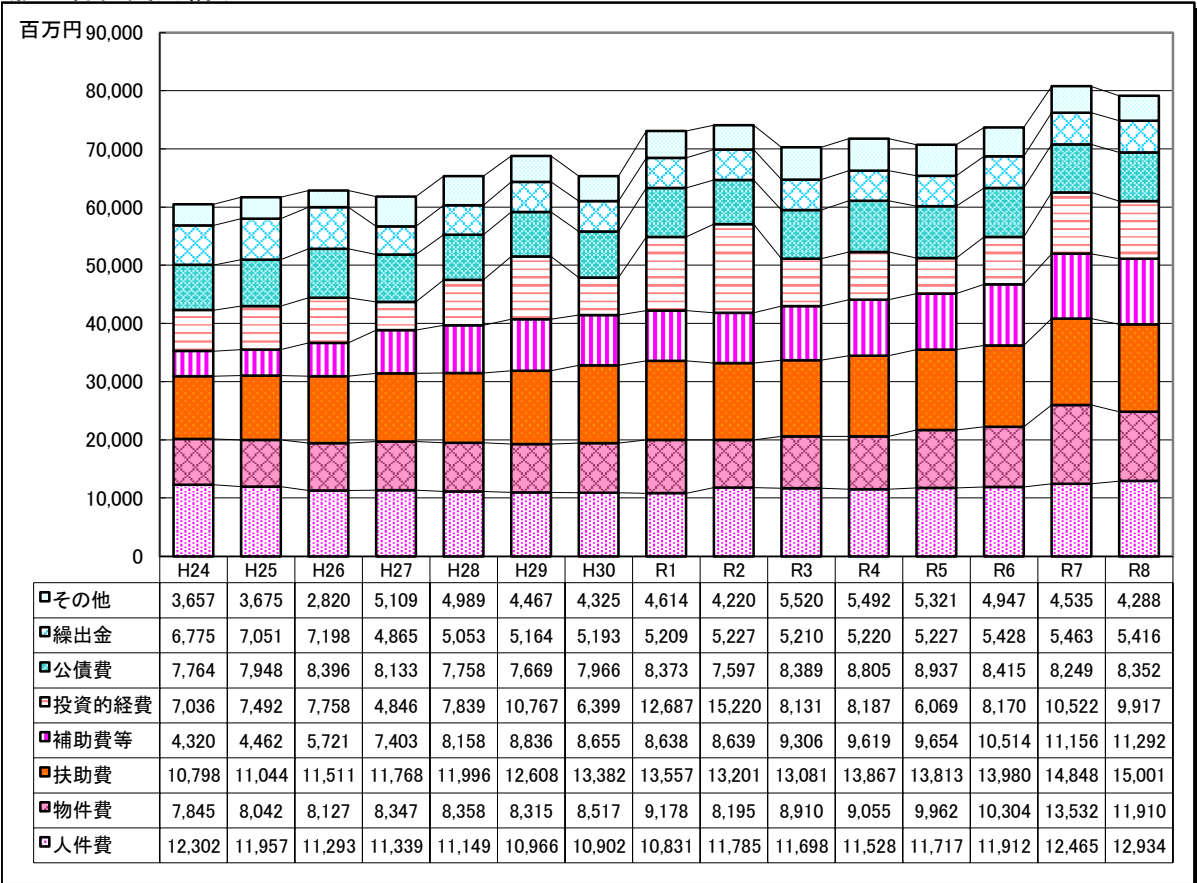

### 義務的経費(人件費・扶助費・公債費)の歳出に占める割合

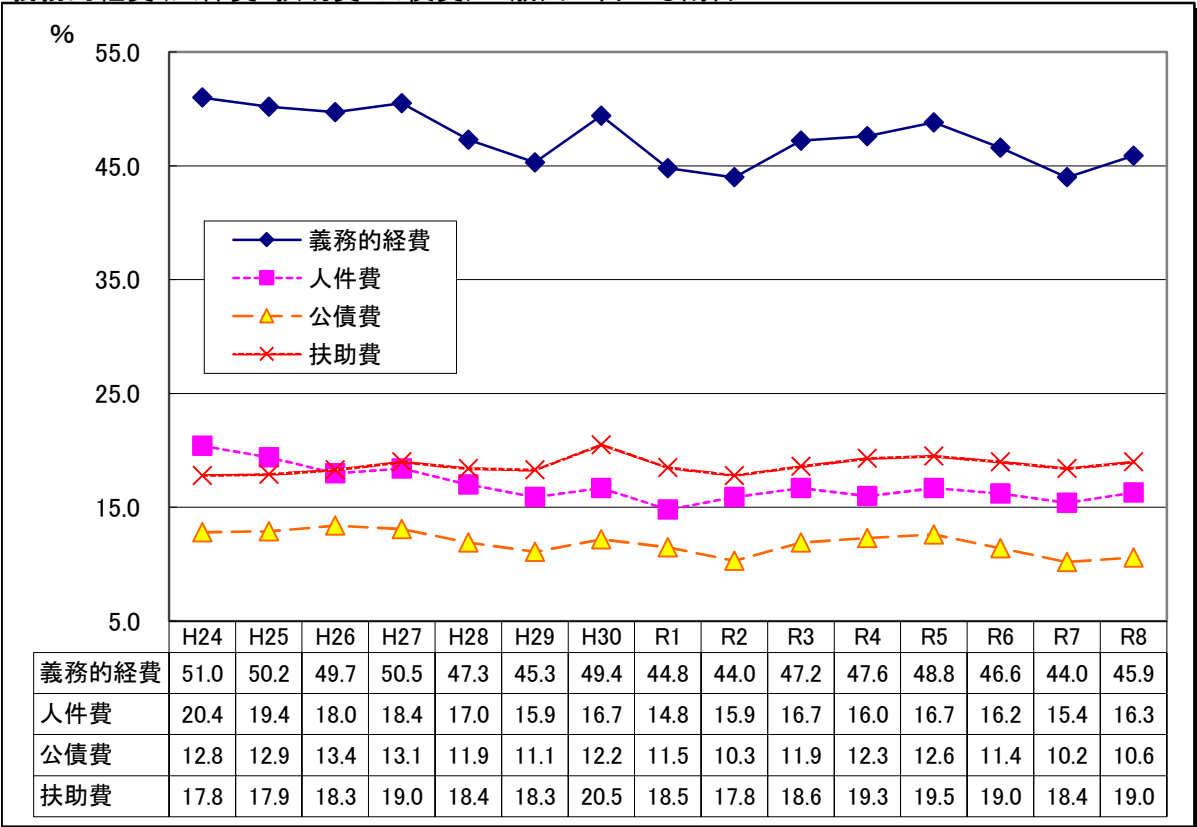

### 投資的経費の状況

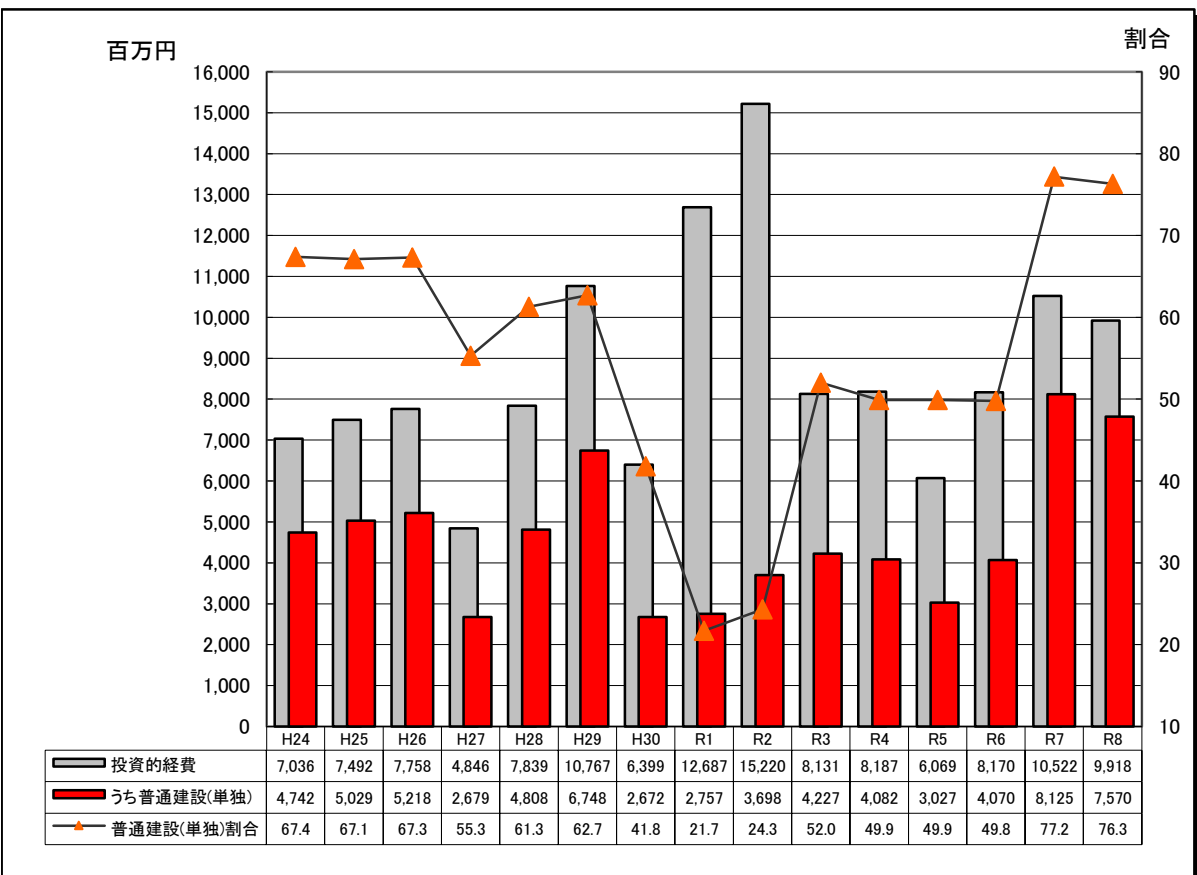

## 市債残高と公債費

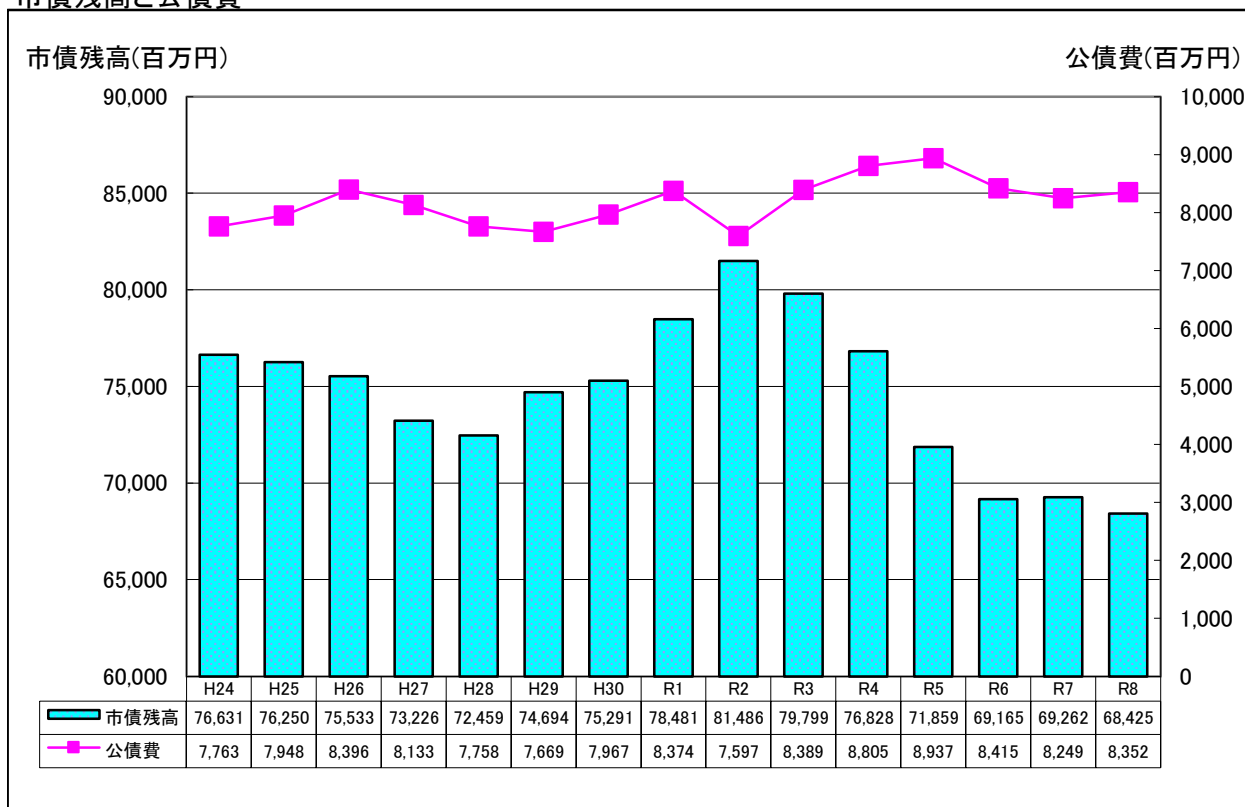

## 実質公債費比率の状況

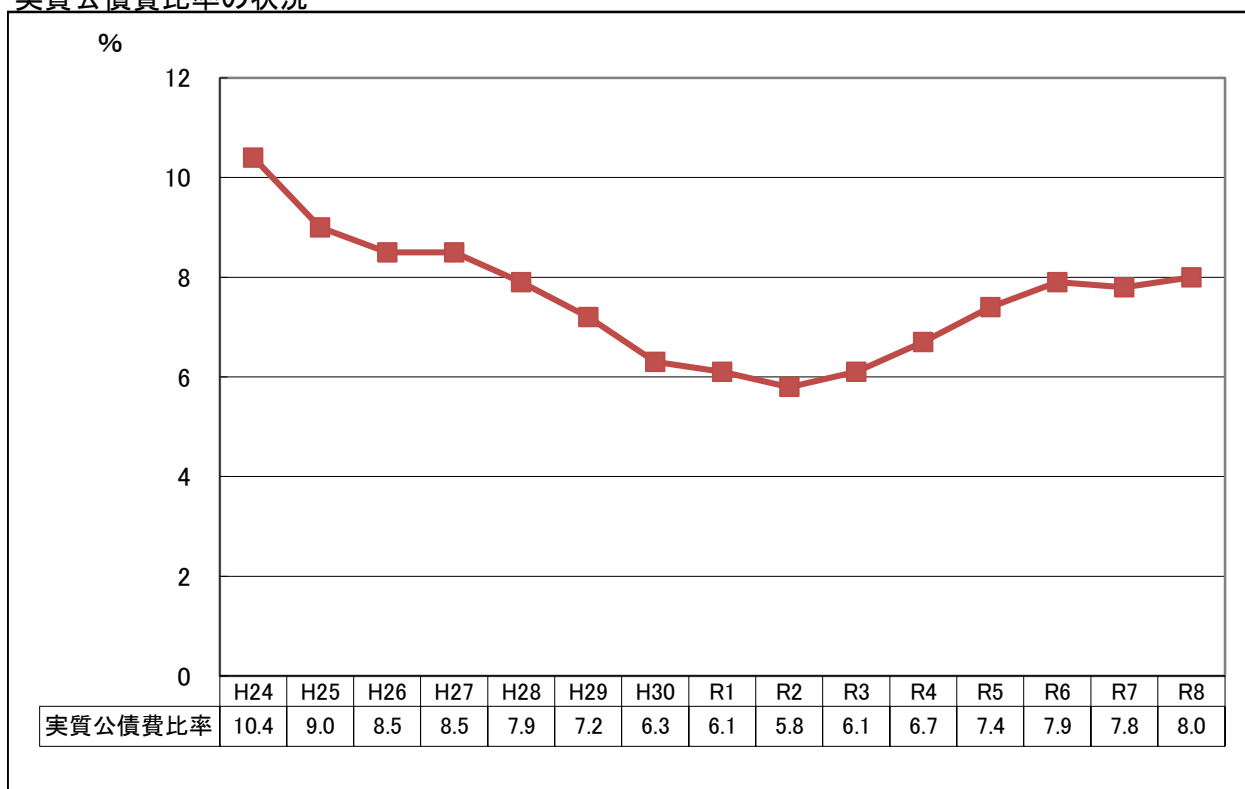

(令和7、8年度は推計値)

実質公債費比率 … 公債費や公営企業の繰出金など公債費に準ずるものを含めた実質的な公債費が標準財政規模に占める割合を3か年平均で表した指標。この比率が18%以上になると起債に当たり許可が必要となり、25%以上になると一定の地方債の起債が制限される。

積立基金の状況(各年度末残高)

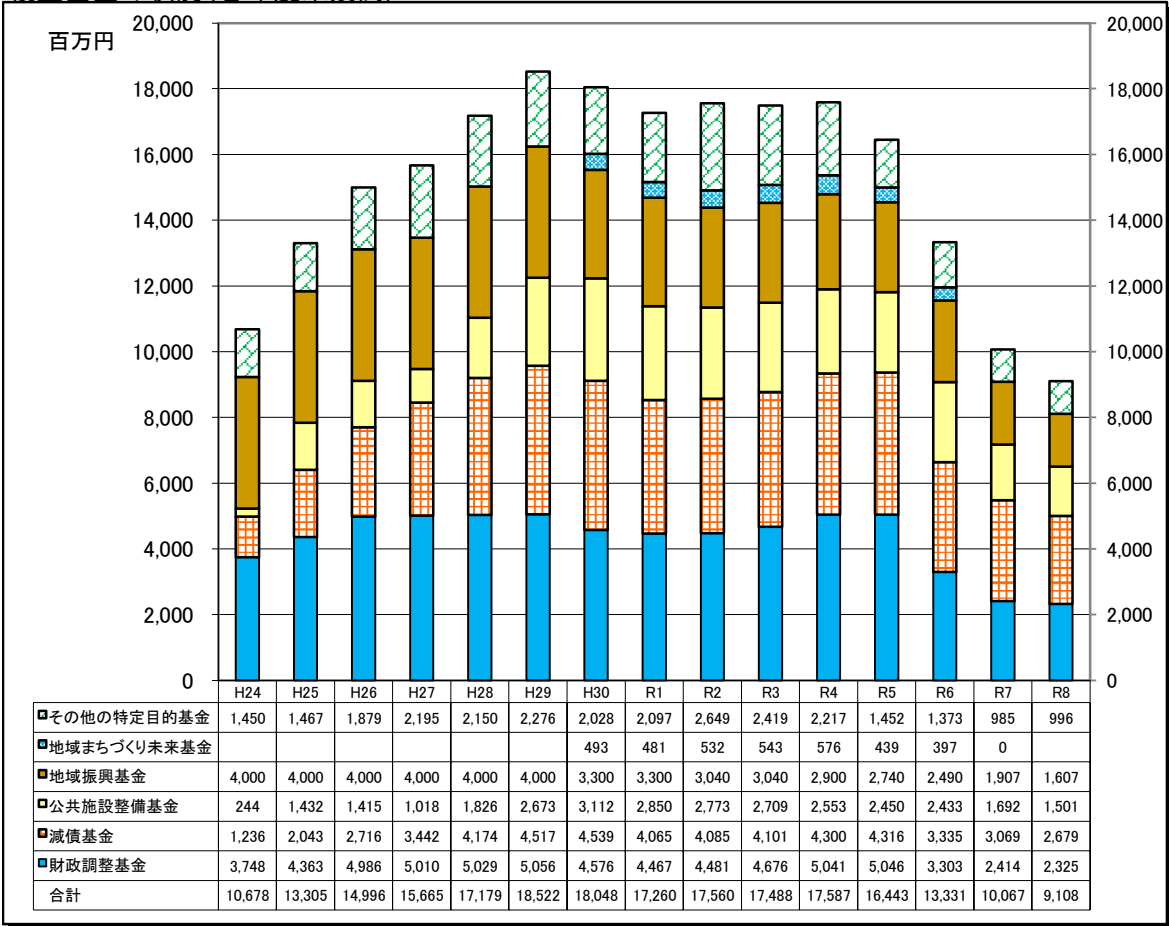

- 財政調整基金 … 年度間の財源の不均衡を調整するために設置する基金。経済不況等による大幅な税収減や災害の発生等による支出増の備えとして積み立てているもの。
- 減債基金 … 市債の償還及びその信用維持のために設置する基金。公債費の増加が財政の弾力性を失わせることから、公債費の償還を計画的に行うために積み立てているもの。
- 公共施設整備基金 … 公共施設等の整備及び除却並びに公共施設等における備品購入を目的に設置する基金。
- 地域振興基金 … 地域住民の一体感の醸成や地域振興を目的に設置する基金。平成20年度に合併特例債を活用し造成したもの。
- 地域まちづくり未来基金 … 地域社会・コミュニティの振興や均衡ある発展を目的に設置する基金。地域まちづくり未来事業計画に位置付けられた事業等の財源確保のために積み立てているもの。

令和8年度税目別歳入予算見積

1項 市民税 1目 個人市民税

(単位:千円、%)

区分	当初予算調定見込額		前年度比較		備考
	令和8年度	令和7年度	増減額	増減率	
総所得金額等	140,422,976	139,385,719	1,037,257	0.74	
主たる営業等	7,276,138	7,169,685	106,453	1.48	
その他の所得	5,348,669	3,661,978	1,686,691	46.06	
分離	13,389,967	11,629,706	1,760,261	15.14	
計	2,607,359	1,939,079	668,280	34.46	
雑損	169,045,109	163,786,167	5,258,942	3.21	均等割3,000円×62,617人
医療費	3,586	7,932	-4,346	-54.79	
社会保険料	908,118	903,069	5,049	0.56	
小規模企業共済等	31,614,596	30,490,839	1,123,757	3.69	
生命保険料	939,870	843,719	96,151	11.40	
地震(損害)保険料	2,327,207	2,320,249	6,958	0.30	
寄附金	141,673	135,811	5,862	4.32	
控除額	0	0	0	0.00	
障害者	612,610	582,200	30,410	5.22	障害者
ひとり親控除	317,402	291,200	26,202	9.00	ひとり親控除
寡婦控除	295,208	291,000	4,208	1.45	寡婦
勤労学生	249,865	246,000	3,865	1.57	勤労学生
配偶者	141,797	127,400	14,397	11.30	配偶者
配偶者特別	520	520	0	0.00	配偶者特別
控除額	1,886,892	1,876,941	9,951	0.53	
一般	645,430	679,856	-34,426	-5.06	一般
特定	4,695,193	4,755,000	-59,807	-1.26	特定
老人	1,410,449	1,402,500	7,949	0.57	老人
同居老親等	959,003	963,000	-3,997	-0.42	同居老親等
特定親族特別	339,257	342,000	-2,743	-0.80	特定親族特別
同居特加算分	1,986,484	2,047,500	-61,016	-2.98	同居特加算分
基礎控除	52,000	0	52,000	皆増	基礎控除
計	112,015	110,400	1,615	1.46	
基礎控除	24,201,338	23,719,651	481,687	2.03	
計	67,592,840	66,799,587	793,253	1.19	

(単位:千円、%)

区分	当初予算調定見込額		前年度比較	
	令和8年度	令和7年度	増減額	増減率
課税標準額	102,051,411	96,986,580	5,064,831	5.22
平均税率	5.94%	5.95%		
算出税額	6,061,853	5,775,061	286,792	4.97
調整控除額	125,838	123,111	2,727	2.22
住宅借入金控除額	78,841	96,753	-17,912	-18.51
寄附金税額控除額	178,569	186,898	-8,329	-4.46
税額調整額	456	513	-57	-11.11
配当割額、譲渡所得割額控除	18,367	9,878	8,489	85.94
所得割額	5,635,949	5,357,908	278,041	5.19
均等割額	187,851	185,238	2,613	1.41
所得・均等割額計	5,823,800	5,543,146	280,654	5.06
特別徴収税額	738,118	672,880	65,238	9.70
変更	754,356	686,698	67,658	9.85
退職所得分離課税分	0	0	0	0.00
定額減税分	14,063	16,502	-2,439	-14.78
合計	23,404	34,260	-10,856	-31.69
合計	5,845,029	5,579,090	265,939	4.77

令和8年度税目別歳入予算見積

1項 市民税 2目 法人市民税	令和8年度予算調定見込額			令和7年度予算調定見込額			前年度比較増減率		
	法人税割	均等割額	合計	法人税割	均等割額	合計	法人税割	均等割	合計
農林業	5,170	6,383	11,553	2,394	6,941	9,335	115.96	-8.04	23.76
漁業	178	343	521	1,120	439	1,559	-84.11	-21.87	-66.58
鉱業	0	324	324	0	244	244	0.00	32.79	32.79
建設業	70,532	36,965	107,497	90,095	37,097	127,192	-21.71	-0.36	-15.48
製造業	177,068	62,261	239,329	155,074	58,882	213,956	14.18	5.74	11.86
電気ガス供給水道業	6,771	2,244	9,015	11,578	2,537	14,115	-41.52	-11.55	-36.13
運輸・郵便業	9,829	11,465	21,294	8,825	11,242	20,067	11.38	1.98	6.11
卸売・小売業	99,312	92,042	191,354	84,439	90,885	175,324	17.61	1.27	9.14
金融・保険業	132,557	20,216	152,773	64,612	18,483	83,095	105.16	9.38	83.85
不動産業	6,384	10,020	16,404	5,181	7,738	12,919	23.22	29.49	26.98
サービス業	71,428	78,355	149,783	63,682	78,112	141,794	12.16	0.31	5.63
合計	579,229	320,618	899,847	487,000	312,600	799,600	18.94	2.56	12.54

(単位:千円、%)

市民税合計	令和8年度	令和7年度	増減額	増減率
	6,744,876	6,378,690	366,186	5.74

(単位:千円、%)

2項 固定資産税 1目 固定資産税	当初予算調定見込額		前年度比較		備考
	令和8年度	令和7年度	増減額	増減率	
課税標準	127,748,650	127,299,569	449,081	0.35	軽減 減免 新築軽減 不均一課税 課税免除 生活保護 その他
土地	248,241,819	247,170,334	1,071,485	0.43	
家屋	140,359,376	141,030,380	-671,004	-0.48	
償却資産	516,349,845	515,500,283	849,562	0.16	
税率	1.4%	1.4%			
算出税額	7,228,897	7,219,086	9,811	0.14	
軽減税額	56,999	57,904	-905	-1.56	
減免税額	77,493	79,195	-1,702	-2.15	
差引税額	7,094,405	7,081,987	12,418	0.18	

(単位:千円、%)

2項 固定資産税 2目 国有資産等所在市町村交付金	当初予算調定見込額		前年度比較		備考
	令和8年度	令和7年度	増減額	増減率	
国	65,565	66,958	-1,393	-2.08	
県	51,306	55,098	-3,792	-6.88	
合計	116,871	122,056	-5,185	-4.25	

(単位:千円、%)

固定資産税合計	令和8年度	令和7年度	増減額	増減率
	7,211,276	7,204,043	7,233	0.10

(単位:千円、%)

令和8年度税目別歳入予算見積

3項 軽自動車税	当初予算調定見込額		前年度比較		備考
	令和8年度	令和7年度	増減額	増減率	
原付自転車	6,836	6,873	-37	-0.54	(課税台数) 四輪乗営 3台 原付50cc 2,265台 13,860台
軽自動車	452,728	439,136	13,592	3.10	四輪貨営 149台 原付90cc 363台
小型特殊	22,363	21,996	367	1.67	雪上車等 77台 原付125cc 557台
二輪小型	10,500	10,644	-144	-1.35	小型特農耕 7,222台 ミニカー 64台
算出税額	492,427	478,649	13,778	2.88	軽自二輪 847台 軽自三輪 1,750台
減免税額	7,477	6,997	480	6.86	二輪小型 1台
合計	484,950	471,652	13,298	2.81	四輪乗自 34,152台 合計 62,775台

(単位:千円、%)

4項 市たばこ税	当初予算調定見込額		前年度比較		備考
	令和8年度	令和7年度	増減額	増減率	
税額	814,718	806,021	8,697	1.08	税率 6,552円 (1,000本当り)

(単位:千円、%)

5項 入湯税	当初予算調定見込額		前年度比較		備考
	令和8年度	令和7年度	増減額	増減率	
税額	113,056	105,436	7,620	7.23	宿泊 385,036人(150円) 日帰 737,337人(75円) 計 1,122,373人

(単位:千円、%)

6項 都市計画税	当初予算調定見込額		前年度比較		備考
	令和8年度	令和7年度	増減額	増減率	
課税標準	101,473,147	100,985,105	488,042	0.48	
土地	165,417,772	164,152,382	1,265,390	0.77	
家屋	266,890,919	265,137,487	1,753,432	0.66	
計	0.3%	0.3%			
税率	800,672	795,412	5,260	0.66	
算出税額	0	0	0	0.00	
軽減税額	6,300	6,647	-347	-5.22	減免 生活保護 1,005 その他 5,295
差引税額	794,372	788,765	5,607	0.71	

(単位:千円、%)

7項 旧法による税	当初予算調定見込額		前年度比較		備考
	令和8年度	令和7年度	増減額	増減率	
合計	8,107	34,800	-26,693	-76.70	

(単位:千円、%)

市税合計	当初予算調定見込額		前年度比較		備考
	令和8年度	令和7年度	増減額	増減率	
市税合計	16,171,355	15,789,407	381,948	2.42	増減率

(単位:千円、%)

## 令和8年度予算 入湯税充当状況

(単位：千円)

区分	事業名	事業費	財源内訳				
			国・県 支出金	地方債	その他 特定財源	入湯税	税等
環境衛生施設	○ 観光地公衆便所等管理	14,822		5,200		4,924	4,698
	○ 日帰り温泉施設の管理	165,756		1,800	119,259	22,988	21,709
	・ 長沼温泉ぼっぼの湯管理運営事業	87,720		1,800	69,421	10,238	6,261
	・ くしびき温泉ゆーTown管理運営事業	78,036			49,838	12,750	15,448
	○ 環境衛生施設整備に係る市債償還金	4,182				763	3,419
	小計	184,760		7,000	119,259	28,675	29,826
消防施設等	○ 消防施設等の整備	271,347		244,800	26,547		
	○ 消防水利整備等	133,855		131,900		1,000	955
	○ 消防庁舎等の整備	66,100		53,500	6,344	3,201	3,055
	小計	471,302		430,200	32,891	4,201	4,010
観光施設	○ 宿泊施設の管理	2,851			383	17	2,451
	○ 日帰り温泉施設の管理	15,506		5,600	9,906		
	・ やまぶし温泉ゆぼか管理運営事業	15,506		5,600	9,906		
	○ スキー場等施設の管理	200,378		147,700	26,125	4,732	21,821
	○ その他観光施設等の管理	25,535			3,331	8,270	13,934
	○ 観光施設等整備に係る市債償還金	58,560				2,850	55,710
	小計	302,830		153,300	39,745	15,869	93,916
観光の振興	(1) 広報に関する費用	29,608				15,151	14,457
	(2) 観光奨励に関する費用	109,853	2,160		1,300	48,828	57,565
	・ 海水浴場環境整備等経費	11,173				5,717	5,456
	・ 観光キャンペーン等経費	34,004	2,160		1,300	15,631	14,913
	・ 観光振興団体等活動助成経費	30,165				12,482	17,683
	・ 観光振興イベント等経費	34,511				14,998	19,513
	小計	139,461	2,160		1,300	63,979	72,022
合計	1,098,353	2,160	590,500	193,195	112,724	199,774	

### 地区別課税客数・収入見込額

区分	鶴岡		藤島		羽黒		楡引		朝日		温海		計		
	人	千円	人	千円	人	千円	人	千円	人	千円	人	千円	人	千円	
現年課税分	宿泊	264,200	39,630	970	145	12,710	1,907			1,090	164	115,900	17,385	394,870	59,231
	日帰	154,570	11,593	137,160	10,287	206,190	15,464	170,000	12,750	35,830	2,687	6,370	478	710,120	53,259
	計	418,770	51,223	138,130	10,432	218,900	17,371	170,000	12,750	36,920	2,851	122,270	17,863	1,104,990	112,490
滞納繰越分	-	-	-	-	-	-	-	-	-	-	-	-	-	-	234
総計	-	-	-	-	-	-	-	-	-	-	-	-	-	-	112,724

# 令和8年度予算 都市計画税充当状況

(単位：千円)

区 分	事 業 名	事業費	財 源 内 訳				
			国・県 支出金	地方債	そ の 他 特定財源	都 市 計画税	税等
街路・ 道路事業	山形県施行街路事業負担金	26,232		23,600		2,632	
	都市計画道路鶴岡駅錦町線整備事業	1,250				1,250	
	小 計	27,482		23,600		3,882	
下水道事業	下水道事業繰出金	952,172				636,333	315,839
	小 計	952,172				636,333	315,839
地方債 元利償還金	街路・道路整備事業	152,836				138,052	14,784
	公園・緑地整備事業	12,395				11,196	1,199
	市街地再開発事業	571				516	55
	小 計	165,802				149,764	16,038
合 計		1,145,456		23,600		789,979	331,877

令和8年度予算 引上げ分の地方消費税  
(社会保障財源化分の市町村交付金) 充当状況

【社会保障4経費その他社会保障政策に要する経費】

(単位：千円)

区分	事業名	事業費	財源内訳				
			特定財源			一般財源	
			国・県 支出金	市債	その他	引上げ分の 地方消費税 (社会保障 財源化分の 市町村交付 金)	その他
社会福祉	特別障害者手当等運営事業	73,109	54,567			3,609	14,933
	自立支援給付事業	3,357,409	2,513,520			165,411	678,478
	障害児支援事業	566,115	423,399			27,869	114,847
	各種扶助費	2,136,145	1,592,661		16,525	103,257	423,702
	老人福祉施設入所等措置事業	245,558			45,613	39,097	160,848
	子どものための教育・保育給付事業	4,990,973	2,761,581		32,768	430,270	1,766,354
	市立保育園管理運営事業	512,430	17,222		22,078	92,630	380,500
	児童手当支給費	2,002,220	1,812,940			37,092	152,188
	児童扶養手当支給事業	347,385	115,793			45,313	186,279
	妊婦のための支援給付事業	62,371	59,732			802	1,837
	小計	14,293,715	9,351,415		116,984	945,350	3,879,966
社会保険	国民健康保険事業(事業勘定)	815,196	453,159			70,977	291,060
	後期高齢者医療保険事業	2,216,069	401,292		1	355,484	1,459,292
	介護保険事業	2,146,681				420,445	1,726,236
	小計	5,177,946	854,451		1	846,906	3,476,588
保健衛生	休日夜間診療所事業	19,900				4,010	15,890
	予防接種事業	384,434	872			75,187	308,375
	健康診査事業	181,860	4,323			34,686	142,851
	重度心身障害(児)者医療給付事業	222,236	110,252			21,854	90,130
	子育て支援医療給付事業	524,457	118,643	31,100		73,382	301,332
	ひとり親家庭等医療給付事業	36,961	18,365			3,609	14,987
	小計	1,369,848	252,455	31,100		212,728	873,565
合計	20,841,509	10,458,321	31,100	116,985	2,004,984	8,230,119	

## 令和8年度予算 重点支援地方交付金の活用状況

(単位：千円)

款項目	事業名	事業費	財 源 内 訳			
			国・県 支出金	重点支援 地方交付金	そ の 他 特定財源	一般財源
3-1-1	灯油購入費助成事業 (灯油購入費助成金)	34,224	16,425	17,799		
4-4-1	庄内広域水道企業団負担金、補助金及び出資金 (水道料金減免事業負担金)	389,300		389,300		
4-4-1	飲料水供給施設管理事業 (歳入・飲料水供給施設水道料 △448千円)	10,393		448	3,153	6,792
6-3-2	水産業成長産業化支援事業 (がんばる水産業応援事業補助金)	10,000		10,000		
6-3-2	魚の美味しいまち鶴岡キャンペーン事業 (魚の美味しいまち鶴岡キャンペーン事業補助金)	2,500		2,500		
7-1-2	がんばる中小企業応援事業 (がんばる中小企業応援事業補助金)	30,000		30,000		
10-6-3	学校給食センター管理運営事業 (賄材料費・小学生分)	368,189	273,016	58,000	学校給食 費の無償 化により	37,173
10-6-3	学校給食センター管理運営事業 (賄材料費・中学生分)	269,521		242,000	0	27,521
合 計		1,114,127	289,441	750,047	3,153	71,486

令和7年12月補正後重点支援地方交付金残額 900,043

令和8年度当初予算での活用額 750,047

---

令和8年度補正予算での活用可能額 149,996

# 地域まちづくり未来事業の見直しについて

地域まちづくり未来基金は、これまで一般財源による積立てと取崩しを繰り返してきたが、今後、一般財源による基金への積立てが困難となることが見込まれるため、同基金を廃止し、地域振興基金と統合する。あわせて、事業の名称や予算計上の仕方を以下のとおり見直す。

《従前》

各款項目に「地域まちづくり未来事業（〇〇）」として計上

⇒ 予算書から事業名を読み取れない。

(例)

2款1項7目	地域振興費
520細目	地域まちづくり未来事業（藤島）
8款5項2目	都市基盤整備事業費
530細目	地域まちづくり未来事業（羽黒）
6款1項3目	農業振興費
540細目	地域まちづくり未来事業（櫛引）
7款1項4目	観光費
550細目	地域まちづくり未来事業（朝日）
3款1項1目	社会福祉総務費
560細目	地域まちづくり未来事業（温海）



《見直し後》

庁舎の独自事業名を新設又は既存の本所の関連予算がある場合は付替え

⇒ 新設した事業は、予算書から事業名を読み取れる。

(例)

2款1項7目	地域振興費
510細目	藤島歴史公園から始まる地域づくり事業【新設】
8款5項1目	都市計画総務費
125細目	手向地区持続可能な歴史まちづくり推進事業【新設】
6款1項4目	農業生産流通促進費
400細目	くしびきフルーツ振興プロジェクト事業【新設】
7款1項4目	観光費
20細目	観光一般事業【本所予算に付替え】 (六十里越街道魅力発信事業)
3款1項4目	老人福祉費
220細目	地域介護予防活動支援事業【本所予算に付替え】 (温海地域支え合い訪問活動事業)

「地域まちづくり未来事業（〇〇）」と総称



「〇〇地域振興事業」と総称

令和8年度予算 藤島地域振興事業一覧

★新規事業 ☆拡充事業

区分	款項目	細目事業名(予算書上の名称)	事業名	財源内訳						
				R8予算額 (千円)	国	県	市債	その他 基金 一財		
1. 未来に繋げる田園文化と多様な水田活用農業の振興	2-1-7-505	庄内農業高等学校地域連携事業	庄内農業高等学校地域連携事業	1,000	0	0	0	0	1,000	0
	6-1-3-55	鶴岡産農産物消費拡大事業	若手農業者美味しいごはんコンクール開催事業	1,800	0	0	0	0	1,800	0
	6-1-3-150	藤島農産物元気事業	藤島農産物元気事業	1,968	0	0	0	0	1,968	0
	6-1-4-20	循環型農業拡大推進事業	藤島地域人と環境にやさしい農業推進事業	500	0	0	0	0	0	500
	6-2-2-90	森林環境教育推進事業	藤島地域里山整備活性化事業	528	0	0	0	0	179	349
	2-1-7-500	藤島地域花咲かせ活動支援事業	藤島地域花咲かせ活動支援事業	753	0	0	0	0	753	0
	2-1-7-510	藤島歴史公園から始まる地域づくり事業	藤島歴史公園から始まる地域づくり事業	4,300	0	0	0	0	4,300	0
	2-1-12-30	地域コミュニティ推進事業	ふじの里づくり事業	175	0	0	0	0	0	175
	7-1-4-20	観光一般事業	藤島地域観光拠点魅力アップ事業	208	0	0	0	0	0	208
	7-1-4-40	まつり振興事業	鶴岡伝統芸能祭開催事業	790	0	0	0	0	0	790
8-2-2-20	道路維持事業	ふじのまちかど整備事業	2,800	0	0	0	0	0	2,800	
10-5-5-85	東田川文化記念館運営事業	東田川文化記念館利活用事業	656	0	0	0	0	0	656	
10-6-2-20	体育施設総務管理事業	藤棚の整備事業	4,180	0	0	0	0	0	4,180	
4-1-1-110	長沼温泉ぽっぽの湯管理運営事業	長沼温泉ぽっぽの湯活性化事業	497	0	0	0	0	0	497	
合計				20,155	0	0	0	0	10,000	10,155

令和8年度予算 羽黒地域振興事業一覧

★新規事業 ☆拡充事業

区分	款項目	細目事業名(予算書上の名称)	事業名	財源内訳						
				R8予算額 (千円)	国	県	市債	その他 基金 一財		
1. 人を惹きつけ魅力あふれる観光の推進	7-1-4-20	観光一般事業	出羽三山精進料理魅力発信事業	100	0	0	0	0	100	0
	7-1-4-20	観光一般事業	映画ロケ等支援事業	200	0	0	0	0	200	0
	7-1-4-30	観光地美化整備事業	大島居周辺花いっぱい事業	460	0	0	0	0	460	0
	7-1-4-30	観光地美化整備事業	太陽に輝くひまわり畑創出支援事業 ☆	884	0	0	0	0	884	0
	7-1-4-220	羽黒山午歳御縁年誘客促進事業	羽黒山午歳御縁年誘客促進事業 ☆	2,180	0	0	0	0	2,180	0
	8-5-1-125	手向地区持続可能な歴史まちづくり推進事業	手向地区持続可能な歴史まちづくり推進事業 ★	8,846	4,649	0	0	0	4,197	0
	10-5-5-90	史跡松ヶ岡開墾場管理運営事業	松ヶ岡魅力創出支援事業	2,180	2,180	0	0	0	0	0
	10-5-5-90	史跡松ヶ岡開墾場管理運営事業	史跡松ヶ岡青空マルシェ支援事業	600	0	0	0	0	600	0
	6-1-3-55	鶴岡産農産物消費拡大事業	月山高原「黄金色の麦畑」創出事業	600	0	0	0	0	600	0
	2-1-12-30	地域コミュニティ推進事業	広瀬さびたてみっがプロジェクト支援事業	300	0	0	0	0	300	0
3-1-1-330	孤独・孤立対策推進事業	羽黒地域ふらっといっほ事業	300	0	0	0	0	300	0	
5-1-1-35	若者地元定着・回帰促進事業	羽黒地域のおしごとみ〜つけた事業	265	0	0	0	0	179	86	
合計				16,915	6,829	0	0	0	10,000	86

令和8年度予算 榊引地域振興事業一覧

★新規事業 ☆拡充事業

区分	款項目	細目事業名(予算書上の名称)	事業名	財源内訳						
				R8予算額(千円)	国	県	市債	その他	基金	一財
1. フルーツの里づくりと地域資源の観光連携による魅力度の向上	6-1-4-400	くしきフルーツ振興プロジェクト事業	くしきフルーツ振興プロジェクト事業 ☆	4,756	0	0	0	0	4,756	0
	7-1-5-50	榊引戸記念館管理運営事業	榊引戸記念館活性化推進事業	450	0	0	0	0	0	450
2. 黒川能など貴重な歴史文化の継承と活用推進	2-1-7-210	黒川能の里王祇会館管理運営事業	王祇会館竹林資源活用事業 ★	200	0	0	0	0	33	167
	2-1-7-700	榊引地域歴史文化資源活用支援事業	榊引地域歴史文化資源活用支援事業	1,000	0	0	0	0	1,000	0
3. コミュニティの活性化と安全安心な地域づくりの推進	10-5-4-55	民俗芸能等保存伝承事業	黒川能保存伝承支援事業	3,361	0	0	0	0	3,361	0
	2-1-7-705	くしき若者未来創造事業	くしき若者未来創造事業	500	0	0	0	0	500	0
	2-1-7-710	榊引地域花いっぱい運動で環境美化推進事業	榊引地域花いっぱい運動で環境美化推進事業	350	0	0	0	0	350	0
	4-1-1-115	くしき温泉ゆーTown管理運営事業	くしき温泉ゆーTown活性化事業	676	0	0	0	0	0	676
	7-1-4-40	まつり振興事業	くしき秋の大感謝祭事業	200	0	0	0	0	0	200
合計				11,493	0	0	0	0	10,000	1,493

令和8年度予算 朝日地域振興事業一覧

★新規事業 ☆拡充事業

区分	款項目	細目事業名(予算書上の名称)	事業名	財源内訳						
				R8予算額(千円)	国	県	市債	その他	基金	一財
1. 中山間地域における定住環境の支援	2-1-7-30	交通輸送対策事業	朝日地域大鳥地区移動支援モデル事業	410	0	0	0	0	0	410
	2-1-7-310	過疎対策推進事業	豪雪地帯雪下ろし支援事業 ★	3,000	0	1,500	0	0	0	1,500
	2-1-7-800	朝日地域若者語らいの場ありのまま未来プロジェクト事業	朝日地域若者語らいの場ありのまま未来プロジェクト事業	300	0	0	0	0	300	0
	2-1-7-805	朝日地域共創プロジェクト支援事業	朝日地域共創プロジェクト支援事業	380	0	0	0	0	380	0
	2-1-7-810	大泉地域ビジョンスタートアップ支援事業	大泉地域ビジョンスタートアップ支援事業	300	0	0	0	0	300	0
	2-1-7-815	朝日地域施設利活用検討事業	朝日地域施設利活用検討事業 ★ (健康の里ぶつくら、かたくり温泉施設の利活用)	115	0	0	0	0	115	0
	3-1-4-150	高齢者生活支援事業	朝日地域助け合い玄閣前除雪支援事業	330	0	165	0	0	165	0
	4-1-1-125	かたくり温泉ぼんぼ施設管理事業	かたくり温泉施設活用支援事業	6,500	0	0	0	0	6,500	0
	4-1-1-125	かたくり温泉ぼんぼ施設管理事業	朝日地域フレイル予防事業	2,000	0	0	0	1,333	176	491
	6-1-3-55	鶴岡産農産物消費拡大事業	朝日地域山の恵み産地化事業	1,200	0	0	0	0	1,200	0
2. 森林資源、自然環境などを活用し、中山間地に特化した農業の振興	7-1-4-20	観光一般事業	六十里越街道魅力発信事業	380	0	0	0	0	380	0
	7-1-4-30	観光地美化整備事業	大鳥池避難小屋衛星通信実証実験事業	269	0	0	0	0	0	269
3. 自然、文化、風土など、地域資源を活用した観光の振興	7-1-4-30	観光地美化整備事業	桧原二ノ俣峠越山道復元事業	100	0	0	0	0	100	0
	7-1-4-75	鶴岡観光地域づくり推進事業	朝日地域観光あいのりタクシー運行事業	600	0	0	0	0	0	600
	7-1-5-55	月山あさひ博物館管理運営事業	月山ゾウ発掘30年記念事業 ★	384	0	0	0	0	384	0
合計				16,268	0	1,665	0	1,333	10,000	3,270

令和8年度予算 温海地域振興事業一覧 ★新規事業 ☆拡充事業

区分	款項目	細目事業名(予算書上の名称)	事業名	財源内訳				R8予算額 (千円)	
				国	県	市債	その他 基金		
1. あつみ温泉と道の駅を拠点とした地域振興	8-5-2-130	道の駅あつみ振興事業	道の駅あつみ振興事業★	1,918	0	0	1,919	0	
	2-1-7-65	移住・定住促進事業	温海地域家族まるごと移住体験事業	2,490	0	0	2,497	0	
2. 自然・歴史・文化を生かした交流人口、関係人口の拡大	2-1-7-900	温海地域支援ネットワーク推進事業	温海地域支援ネットワーク推進事業	258	0	0	262	0	
	7-1-4-75	鶴岡観光地域づくり推進事業	温海地域体験旅行推進事業	0	0	0	2,200	0	
3. 地域特性を生かした農林水産業の振興	6-1-4-230	在来作物次世代伝承事業	温海地域在来作物振興事業	0	0	0	1,098	0	
	7-1-2-50	地域内企業の高度化、企業活性化支援事業	温海地域伝統的工芸品振興事業	0	0	0	485	0	
4. 海・山・自然豊かに暮らし続けられる環境整備	2-1-7-905	温海地域生きる力を育む教育推進事業	温海地域生きる力を育む教育推進事業	0	0	0	1,133	0	
	3-1-4-220	地域介護予防活動支援事業	温海地域支え合い訪問活動事業	17	8	0	34	9	
合計				4,683	8	0	9,603	0	
総計				11,512	1,673	0	1,367	49,603	15,004

(参考)その他地域振興基金を充当する経費	50,000	0	0	0	0	50,000	0
----------------------	--------	---	---	---	---	--------	---

地域振興基金繰入金 総額 99,603 千円