洪水ハザードマップ
河川名：赤川・内川・青龍寺川
第一～第六学区地域

●このマップは、赤川、内川・青龍寺川が大雨で氾濫した場合の洪水浸水想定区域と浸水深、あわせて各地区の避難所などを示したものです。
●洪水浸水想定区域と浸水深は、国と県から公表された「想定しうる最大規模降雨」（※１）による洪水浸水想定区域図を重ね合わせたものです。
※１【河川ごとの想定最大規模降雨量】

河川名	想定しうる最大規模降雨量
赤川、内川、青龍寺川	赤川流域の 12 時間の総雨量 303㎜

発行元：鶴岡市　発行日：令和２年３月

○避難所

地区名	町内会	避難所	連絡先
第一学区	本町二丁目（東　南部　一日市会　七日町） 三光町（東部　南部　正栄会　銀町） 睦町第二　睦町第三　三和町（南　北）	朝暘第一小学校（校舎）	22-0441
	千石町（町海老島温海田　養海塚　藤李） 文園町　長者町　城南町　のぞみ町	鶴岡第三中学校	22-2793
	睦町第一	第一学区ｺﾐｭﾆﾃｨ防災ｾﾝﾀｰ	25-1615
	双葉町　海老島　日枝	朝暘武道館	29-1346
第二学区	東原町　伊勢原町　日出東　日出町西 苗津　桜新町	朝暘第二小学校（校舎）	22-7755
	ほなみ町	鶴岡第三中学校	22-2793
	本町一丁目（第一　第二　第三） 神明町（西　南　天神町） 大東町（東　西　南　北） 昭和町（第一　第二）	鶴岡南高等学校	22-0061
	昭和町第三	第二学区ｺﾐｭﾆﾃｨ防災ｾﾝﾀｰ	24-8032
第三学区	新形　新形西　城北　城北町東　若葉町（北部）	朝暘第三小学校	22-0318
	若葉町（東部　西部）　鷹匠町親和会 泉町　上畑町（南部　北部） 山王町（東部　西部）　山王通り	鶴岡北高等学校	22-2262
	家中新町	鶴岡工業高等学校	22-5505
	馬場町	鶴岡南高等学校	22-0061
	奈慶町　錦町（日和田町・宝田一丁目の一部） 新形（日和田町の一部、日本国）	鶴岡中央高等学校	25-5723
	大部町	鶴岡養護学校	24-5959
	茅原	鶴岡第二中学校	22-8323
	錦町	山形大学農学部体育館	28-2805
	東新斎町	中央公民館女性センター	24-2340
第四学区	青柳町　幸友会　鍛冶町　八日町　稲生	朝暘第四小学校	22-8343
	本町三丁目（北部　上肴町）	鶴岡工業高等学校	22-5505
	小真木原町	朝暘武道館	29-1346
	美原町　稲生	鶴岡第四中学校	24-7330
	稲生	鶴岡高等養護学校	22-0581
	塔和	鶴岡工業高等専門学校	25-9014
第五学区	遠形町　末広町東部（一部）　文下	鶴岡第二中学校	22-8323
	末広町東部（一部）　末広町駅前 大宝寺（第一　第二）	朝暘第三小学校	22-0318
	大宝寺第一（中野）	渡前小学校	64-2160
	鳥居町（南　北）　切添町　朝暘町 宝町中道　宝町	マリカ3F	23-2200
	日吉町（東部　西部　南部）	山形大学農学部会館	28-2805
第六学区	美咲町　砂田町　淀川町　宮田　谷地田	朝暘第六小学校	24-2290
	大塚町　西新斎町	鶴岡養護学校	24-5959
	大西町　道田町	鶴岡第一中学校	22-0530
	みどり町	第六学区ｺﾐｭﾆﾃｨ防災ｾﾝﾀｰ	22-5346
	新海町　新海町新町	中央公民館	25-1050

○避難情報

災害が発生するおそれがある場合に、住民の皆さんの生命や身体及び財産を守るため、市が「警戒レベル」等を用いた「避難情報」を発令します。避難情報は、避難準備・高齢者等避難開始、避難勧告、避難指示（緊急）があります。内容は下記の通りです。

【警戒レベル】	【避難情報等】	【避難行動】	【発令目安】
警戒レベル５	災害発生状況【鶴岡市が発令する】	・近くの安全な建物や、屋内のより安全な場所に避難する。 ※すでに災害が発生している状況です。命を守るための最善の行動を取りましょう。	水位が堤防天端高を超えた場合など
警戒レベル４	避難勧告・避難指示（緊急）【鶴岡市が発令する】	・通常の避難行動ができる方は、指定された避難所や近隣の避難所へ避難を開始する。 ・避難中の方は、すぐに避難を完了する。 ※一人の避難は、思わぬ事態にあったときに危険です。避難する前に隣近所に声をかけ、集団で避難するよう心がけましょう。	観測所の水位が氾濫危険水位に到達した場合、水位が堤防天端高に達するおそれがある場合など
警戒レベル３	避難準備・高齢者等避難開始【鶴岡市が発令する】	・要配慮者（※）など、避難行動に時間を要する方は、避難を開始する。 ・通常の避難行動ができる方は、避難の準備を整える。 ※要配慮者：高齢者、障害者、乳幼児、その他災害時特に配慮を要する方	観測所の水位が避難判断水位に到達した場合など
警戒レベル２	洪水注意報・大雨注意報等（気象庁が発表）	・避難に備え、自らの避難行動を確認する。	
警戒レベル１	早期注意情報（気象庁が発表）	・災害への心構えをする。	

※各種の情報は、警戒レベル1-5の順番で発表されるとは限りません。状況が急変することもあります。

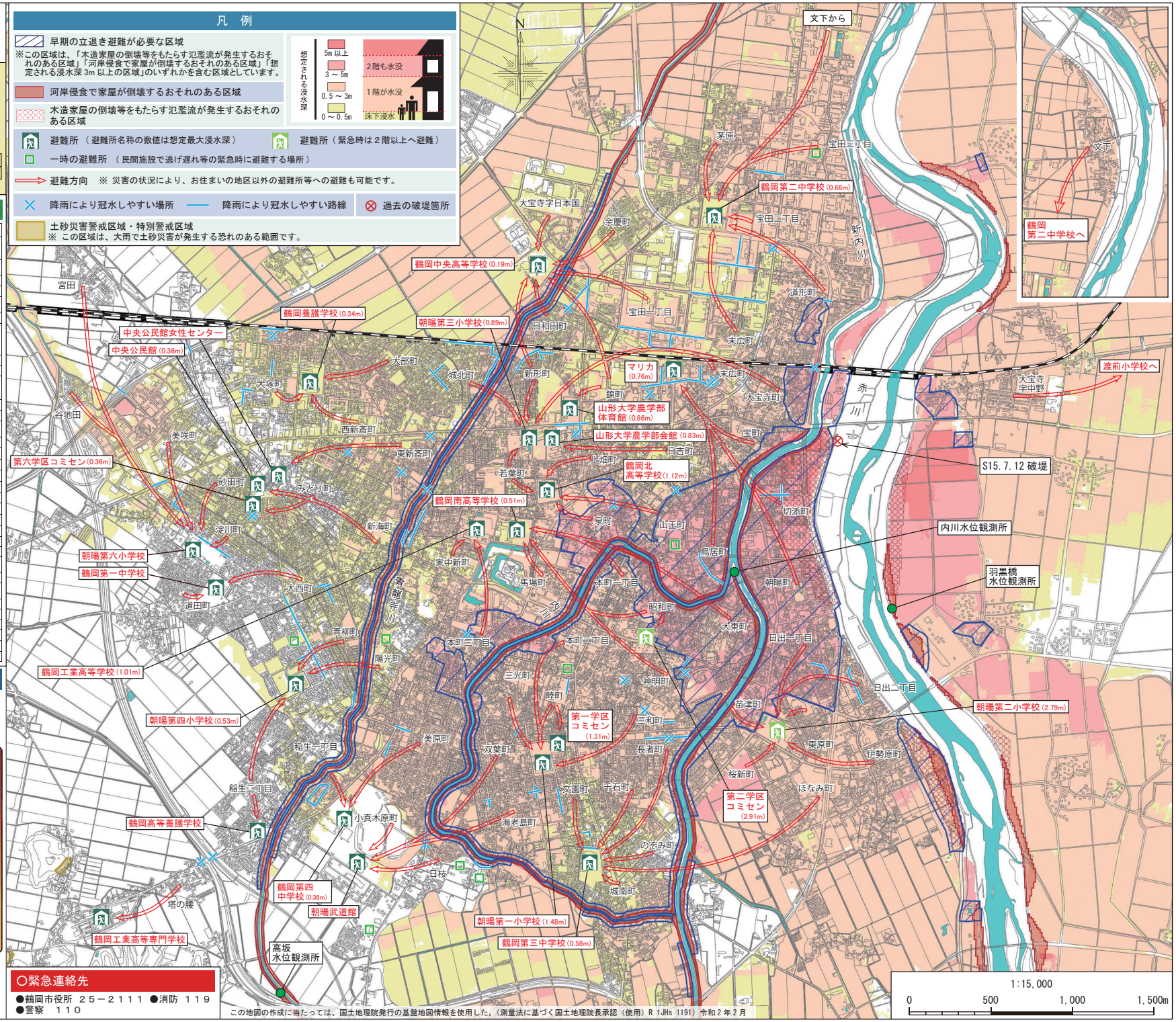

○緊急連絡先

●鶴岡市役所　２５－２１１１　●消防　１１９
●警察　１１０

この地図の作成に当たっては、国土地理院発行の基盤地図情報を使用した。（測量法に基づく国土地理院長承認（使用）R 1JHs 1191）令和２年２月