

[広報]

# つるおか

2021  
令和3年  
9月号  
No.282  
毎月1日発行

〈特集〉

新型コロナワクチン  
接種のお知らせ

〈特集〉

松ヶ岡開墾150年



市公式ツイッター  
でリアルタイム  
の情報を発信中



フォローはこちらから→

鼠ヶ関コロナ退散祈願・  
海の安全祈願花火2021



◎担当 新型コロナウイルスワクチン接種対策室（にこ♥ふる）

※接種に関するお問合せは鶴岡市コロナワクチン相談・予約センター☎0120-125-226へ  
8月18日現在の情報です。国等の動向などにより、記載の内容が変更となる場合があります。



## 接種の同意

接種を受けるには**本人の同意が必要**です。現在、何かの**病気で治療中の方**や、**体調など接種に不安のある方**は、**かかりつけ医とご相談**の上、接種を受けるかどうかお考えください。



## 接種回数

ワクチンの効果を十分に得るために、接種を2回受ける必要があります。接種予定のファイザー社製ワクチンの場合、標準として1回目の接種から**3週間後の同じ曜日に2回目を接種**します。

## ほかのワクチンとの接種間隔

原則としてほかのワクチンと同時に接種することはできません。新型コロナワクチンとそのほかのワクチンは、互いに、片方のワクチンを受けてから**2週間後の同じ曜日以降に接種**することができます。

## 副反応

一般的にワクチン接種後には、**ワクチンが免疫をつけるための反応**を起こすため、接種部位の痛みなどの副反応が生じる可能性があります。

極めてまれですが、接種後すぐにアナフィラキシーショックと呼ばれる意識の低下を伴う急性のアレルギー反応が起きる場合もあるため、**接種後15分～30分は医療機関等で座って様子を見ていただきます**。

### 接種後、すぐに現れる可能性のある症状

アナフィラキシー	薬や食物が体に入ってから、短時間で起こることのあるアレルギー反応です。じんましんなどの皮膚症状、腹痛やおう吐などの消化器症状、息苦しさなどの呼吸器症状が、急に起こります。血圧低下や意識レベルの低下（呼び掛けに反応しない）を伴う場合をアナフィラキシーショックと呼びます。
血管迷走神経反射	ワクチン接種に対する緊張や、強い痛みをきっかけに、立ちくらみがしたり、血の気が引いて時に気を失うことがあります。誰にでも起こる可能性がある体の反応で、通常、横になって休めば自然に回復します。

### 接種後、数日以内に現れる可能性のある症状（ファイザー社製ワクチン）

発現割合	症 状
50%以上	接種部位の痛み、疲労、頭痛
10%～50%	筋肉痛、悪寒、関節痛、下痢、発熱、接種部位の腫れ
1%～10%	吐き気、おう吐

○インフルエンザ等のワクチンより痛みが強いと感じる方もいます。

○これらの症状の大部分は、接種後数日以内に回復しています。

○疲労や関節痛、発熱など、1回目より2回目の方が、頻度が高くなる症状もあります。

副反応は、高齢者と比べて若年者の方が高い頻度で生じます。接種を検討している方は、翌日に副反応が起こることを前提に、接種の予定をお考えください。

症状が特に重かったり、長引いたりする場合は、医療機関等への受診や相談をご検討ください。

ワクチンの有効性・安全性などの詳しい情報

首相官邸ホームページ  
「新型コロナワクチンについて」



厚生労働省ホームページ  
「新型コロナワクチンQ&A」



# 特集 新型コロナワクチン接種のお知らせ

## — 40歳～49歳の方の予約が始まります —

### 対象

令和3年度中に40歳～49歳に達する方（昭和47年4月2日～57年4月1日に生まれた方）

### 接種方法

9月のワクチン供給見込みを踏まえ、当面、医療機関での個別接種により実施します（実施医療機関の一覧は6ページ・7ページに掲載）。今後、ワクチンの供給量が増加した場合は、朝陽武道館を会場とする集団接種を実施します。

### 予約開始時期

下記の予約スケジュールのとおり、9月4日<sup>④</sup>から予約受付を開始します。予約の方法は5ページをご覧ください。ワクチンの供給量に応じて予約を受け付けるため、供給状況によっては予約の制限が生じる場合があります。詳しくはホームページ等で最新情報をご確認ください。

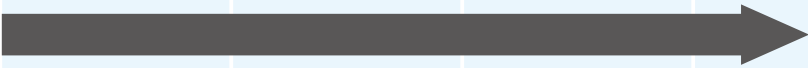
予約スケジュール		
	9月	10月
個別接種（各医療機関）		
集団接種（朝陽武道館）	※今後、ワクチン供給量が増加した場合に実施予定	
40歳～49歳 （昭和47年4月2日～57年4月1日生まれ）	9/4 <sup>④</sup> 予約受付開始	※全体の予約状況により、接種が10月以降となる場合があります
12歳～39歳 （昭和57年4月2日～平成21年7月31日生まれ）	※今後のワクチン供給状況を踏まえて、予約の開始時期等を検討	

※50歳～59歳の方は8月中に予約受付を開始。対象の方へはがきでお知らせしています。

※既に予約受付を開始している基礎疾患のある方や教職員等の優先接種に該当する方、そのほかの50歳以上の方も引き続き予約することができます。

**12歳～39歳の方の詳細は改めて広報つるおか・ホームページ等でお知らせします**

### 接種の基本事項

#### 接種券（クーポン券）

7月末に、12歳～59歳の方（昭和37年4月2日～平成21年7月31日生まれ）に接種券（クーポン券）を発送しました。8月以降に12歳になる方には、誕生月の翌月に順次発送します。

#### 費用

無料（全額公費）

## 接種前日までの準備

接種券（クーポン券）に同封した「新型コロナワクチン予防接種についての説明書」をよく読み、**ボールペン**等で**予診票の記入**をお願いします（鉛筆やこすると消えるボールペンは使用しないでください）。

## 接種当日の注意点

### 体温測定・体調の確認

**ご自宅で体温を測定**してください。37.5℃以上の**発熱**がある場合や**体調が悪い**場合は、接種を控え、**予約の取消**しをしてください。

### 服装

**マスク**を着用し、**肩を出しやすい服装**でお越しください。

### 持ち物

- 接種券（クーポン券）
- 本人確認書類（運転免許証、健康保険証等）
- 予診票（ボールペン等で記入したもの）
- 健康保険証・お薬手帳（接種後、体調不良の場合に必要となります）
- 母子健康手帳（18歳以下の方）

肩を出しやすい服装でお越しください



### 接種の主な流れ

- ①受け付け
- ②体温測定・予診票確認
- ③予診
- ④ワクチン接種
- ⑤接種済証交付
- ⑥次回予約（1回目接種の方）
- ⑦健康観察（体調に変化がないかなど15分～30分経過を観察します）

### 接種を受ける方への付添い

常時介助が必要な方には、ご家族等の付添いをお願いします。

## ワクチン接種後も感染防止対策の継続をお願いします

- ワクチンを接種した方は、新型コロナウイルス感染症の発症を予防できると期待されていますが、ほかの人への感染をどの程度予防できるかはまだ分かっていません。また、ご自身がワクチンを接種していても、周囲の方が接種していないことも考えられます。不織布マスクの着用や、小まめな手洗い、消毒、3密の回避、換気の励行などの基本的な感染防止対策を徹底してください。
- 新型コロナウイルスは感染力が極めて強い変異株（デルタ株）への置き換わりが進んでいて、県内でも感染者が確認されています。変異株に対しても、上記の基本的な対策が有効です。
- 2回のワクチン接種を終えた方も感染する可能性があります。マスクの着用など基本的な対策を徹底してください。

◇◇◇◇◇◇◇◇◇◇ 接種券（クーポン券）の見本 ◇◇◇◇◇◇◇◇◇◇

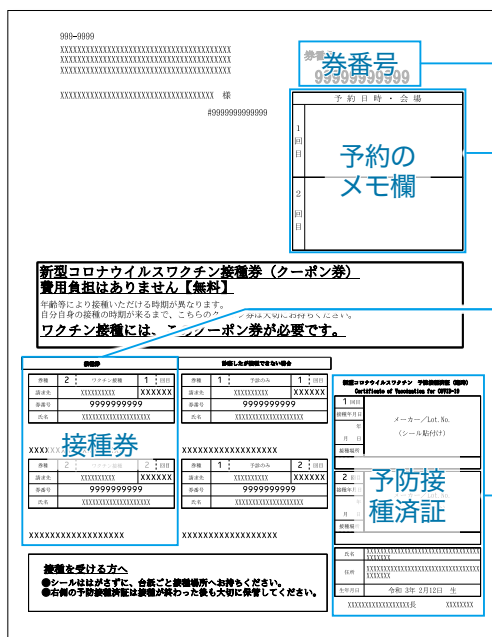

予約受付の際にこの番号を確認します。

予約日時と会場をご自身でご記入ください。

2回分の接種券がシールになっています。剥がさずにそのまま台紙ごと会場にお持ちください。

接種後に接種日・場所等が記入されます。接種の記録となりますので、2回目接種後はお薬手帳に貼るなど大切に保管してください。

### 接種日時

接種日・時間等は**医療機関ごとに異なります**。詳しくは各医療機関にご確認ください。実施医療機関の一覧は6ページ・7ページに掲載しています。

### 予約方法

個別接種を予約できる方、予約の方法などは**医療機関ごとに異なります**。実施医療機関の一覧でご確認ください。



ウェブ

右の2次元コードから、市ホームページのワクチン接種予約のページにアクセスして予約フォームへ（24時間）



ライン

右の2次元コードから、またはLINEアプリ内で「@tsuruokashi」を検索し、友だち登録して予約フォームへ（24時間）



コールセンター

鶴岡市コロナワクチン相談・予約センターに電話  
☎0120 - 125 - 226（午前8時30分～午後5時15分／土曜・日曜日、祝日も含む）



医院受付

医療機関での受診時に相談、医療機関への電話等

※基礎疾患のある12歳～18歳の方の接種については、かかりつけ医にご相談ください。そのほかの12歳～18歳の方が接種できる医療機関については改めてお知らせします。

実施医療機関	当院通院中 以外の方	予約方法				休診日・時間外の接種 その他
		ウェブ ライン	コール センター	医院受付		
				受診時	電話	
第六学区						
庄南クリニック	○	○	○	—	—	
中村内科胃腸科医院	○	—	—	○※	—	※かかりつけ以外の方は医院窓口で予約。
本田耳鼻咽喉科医院	○	○	○	○	☎25 - 1133	
湯田川地区						
さくまクリニック	○	—	—	○	—	
加茂地区						
齋藤医院	○※1	—	—	○※2	—	※1 加茂地区近辺の方のみ。 ※2 かかりつけ以外の方は医院窓口で予約。
大山・西郷地区						
おかべ内科胃腸科医院	—	—	—	○	☎33 - 1322	
中里医院	○※	—	—	○	☎33 - 2142	※当院の受診歴がある方のみ。
わだ内科医院	—	—	—	○	—	
藤島地域						
石橋内科胃腸科医院	○	○	○	○	☎64 - 2000	
こばやしクリニック	○	—	—	—	☎64 - 5355	
羽黒地域						
佐藤医院【野荒町】	—	—	—	○	☎62 - 2130	接種時に20歳以上の方のみ受付 59歳以下はかかりつけの方のみ受付
櫛引地域						
遠藤医院	—	—	—	○	☎57 - 2126	休診日接種)9/5㊿・23㊿午前 予約)8:00～11:30、13:30 ～18:00 接種時に18歳以上の方(高校生を除く)のみ受付
桂医院	—	—	—	○	☎57 - 3303	電話予約)12:00～13:00 窓口受付)9:00～11:30、16:00～18:00
佐久間医院	—	—	—	○	—	時間外接種)土曜日14:00～16:00
土田内科医院	—	—	—	○	☎57 - 5100	
鶴岡協立リハビリテーション病院	—	—	—	○	☎78 - 7511	
丸岡真柄医院	—	—	—	○	☎57 - 5110※	※電話予約は診療時間内のみ
温海地域						
阿部医院	○※	—	—	○	—	※当院の受診歴がある方のみ。
佐久間医院	—	—	—	○	☎43 - 3146	
佐藤診療所【湯温海】	○※1	—	—	○※2	☎43 - 2037	※1 温海地域の方のみ。 ※2 かかりつけ以外の方は医院窓口で予約。

[第一学区]犬塚医院、[第三学区]こころの医療センター、武田医院、藤吉内科医院は予定人数に達したため受付を停止中。

最新の状況は市ホームページをご覧になるか、コールセンターにお問い合わせください。

## 個別接種実施医療機関

「当院通院中以外の方」に○印がある医療機関では、その医療機関に通院していない方も受け付けます。一部を除き、お住まいの学区・地域以外の医療機関でも接種を受けることができます。  
電話での予約を受け付けていない医療機関もありますので、必ずご確認の上、予約してください。

実施医療機関	当院通院中以外の方	予約方法				休診日・時間外の接種 その他
		ウェブ ライン	コール センター	医院受付		
				受診時	電話	
第一学区						
石田内科医院	○	○	○	○	☎23 - 0002	
斎藤胃腸クリニック	○	—	—	○	☎24 - 7551	
斎藤内科医院	○	—	—	○	☎22 - 3076	
鶴岡協立病院・附属クリニック	○	○	○	○	☎23 - 6060	
たんぼぼクリニック	○	○	○	—	—	
心臓・血圧 満天クリニック	—	—	—	○	☎25 - 3222	時間外接種)9/16㊦・10/7㊦14:00～16:30 予約)8:30～12:00、15:00～18:00
みやはらクリニック	○	○	○	○	☎23 - 3311	
第二学区						
いとうクリニック	○	—	—	○	☎22 - 3200	
乙黒医院	—	—	—	○	☎26 - 1011	
菊地内科クリニック	○	—	—	○※	—	※医院窓口で予約。
すこやかレディースクリニック	○	—	—	—	☎080 - 2813 - 1122 (予約専用)	時間外接種)月・火・木・金曜日13:00～14:00 予約)月・火・木・金曜日10:00～12:00
中目内科胃腸科医院	—	—	—	○※	—	※医院窓口で予約。
中村整形外科医院	—	—	—	○	—	
ましま内科クリニック	—	—	—	○	☎33 - 9777	
第三学区						
伊藤耳鼻咽喉科医院	○	○	○	—	—	
さとう整形外科クリニック	○	○	○	—	—	
荘内病院	—	—	—	○	—	主治医から指示があった方のみ受付
須田内科クリニック	—	—	—	○	—	
茅原クリニック	—	—	—	○※	—	※医院窓口で予約。
真島医院	○※	—	—	○	—	※当院の受診歴がある方のみ。
山内循環器クリニック	—	—	—	○	—	
わかな内科医院	○	—	—	○	☎25 - 2585	65歳以上の方の受付を停止中
第四学区						
川上医院	○※	—	—	○※	—	※かかりつけ医のない方は医院窓口で予約。
第五学区						
上野整形外科	○	—	—	○	☎25 - 7676	予約)14:00～17:30 接種時に19歳以上の方のみ受付
岡田医院	○	○	○	○	☎090 - 7212 - 8910 (予約専用)	予約)10:00～12:00、14:00～17:00 (木曜日は午前のみ、土曜日は16:00まで)



特集

# 松ヶ岡 開墾150年

1872年の夏、旧庄内藩士たちは月山の麓の広大な山林にいました。彼らはどんな思いでこの地に立っていたのでしょうか。

鶴岡の近代化の礎となった松ヶ岡の開墾。そして今なお受け継がれる開墾の精神。松ヶ岡地区の住民のお二人にお話を伺いながら、松ヶ岡開墾場に息づく物語をたどります。

◆問合せ 羽黒庁舎総務企画課 ☎26 - 8771



**明** 治5年、夏。約3,000人の旧庄内藩士たちは、月山の麓に広がる後田山（現・羽黒地域松ヶ岡地区）の原生林に立っていました。

彼らが手にしていたのは、刀ではなく鋤。戊辰戦争に敗れた旧庄内藩士たちは、この日から開墾士として、わずか2年間で311ha（東京ドーム約66個分）もの山林を切り開いていきます。

開墾には庄内一円から物品や財政的な支援が寄せられたほか、多くの農民が協力し、明治7年には、開墾した土地に桑が植え付けられ、その後、明治10年までに、10棟の大蚕室が整備されるなど、この地の風景は一変しました。

そこから養蚕・製糸業が興り、絹産業が大きく発展し、それに伴って鉄工業、電気・ガス業、金融業などが花開いていきます。また、人材育成のための染織の学校（鶴岡工業高校の前身）や、縫製の学校（鶴岡中央高校の前身）が設立され、産業の発展を支えました。

松ヶ岡の開墾は、鶴岡の近代化の礎となるものでした。

## 武士の誇りが開墾を成し遂げた

重機などがなかった時代、大木を切り倒し、根を掘り起こし、地面をならしていく作業は、並大抵の労働ではなかったはず。それでも、わずか数年で広大な土地の開墾を成し遂げ、この地に日本最大級の蚕室群を築くまでに至ったのは、当時の一大輸出品だっ





開墾の精神や意義を次の世代に伝えたい。



ほり まこと  
堀 誠 さん

松ヶ岡開墾場理事長。長年同開墾場の理事や副理事長を務め、平成30年から現職。高祖父が開墾士。

当時、開墾する所はくじで決めたといいます。番号の若いくじを引いた組から順に場所を選んでいった。簡単な所から選ぶこともできたはずですが、彼らはそれを決してしなかった。開墾が難しい所を我先にと選んでいったのです。

そこには、松ヶ岡開墾場綱領にある“産業を興して国家に報じ、以て天下に模範たらんとす、という言葉通りの気持ち、庄内藩の武士としての誇りがあったのだらうと思います。

松ヶ岡の開墾は、明治時代に全国各地で行われた「土族授産」という言葉では語り切れないものです。開墾の歴史、精神や意義は、何もしなければ、時がたてばたつほどに薄れていってしまう。それを次の世代、未来を担う子供たちに伝えていくのが、今を生きる私たちの使命だと思っています。

開墾150年を迎えた今年、松ヶ岡の持つ歴史や文化・伝統を改めて学びながら、開墾に従事した人たち、また、それ以降もいろんな苦勞を重ねて松ヶ岡の維持・発展に尽力してくれた人たちに感謝を伝える年にしたいですね。



▲蚕室の様子。庄内一円から従業員が集まり養蚕に携わった。昭和7年には、約200人が蚕室に宿泊し、養蚕業に従事するなど、活気に満ちた一大養蚕場だった。



▲養蚕の先進地である群馬県島村（現・伊勢崎市境島村）に研修に赴き、学んできた技術で蚕室を建設。棟梁は旧西田川郡役所や旧鶴岡警察署庁舎を手掛けた高橋兼吉らが務めた。

受け継がれる開墾の精神

「松ヶ岡開墾場は徳義を本とし、産業を興して国家に報じ、以て天下に模範たらんとす」「気節凌霜天地知の箴は、我が松ヶ岡の精神なり」。

松ヶ岡開墾場綱領の一節です。西郷隆盛から贈られた言葉が盛り込まれ、開墾の精神が記されたこの綱領は、大正15年に制定されました。

毎年4月7日の開墾記念日に、関係者全員で唱和されるなど、今もなお大切に受け継がれています。

庄内柿の歴史は松ヶ岡から

松ヶ岡では、明治28年、開墾に参加した旧庄内藩士で、果物の栽培研究な

た生糸を生産し、日本の近代化に貢献すること、戊辰戦争で着せられた賊軍の汚名を返上しようという、彼らの強い思いがあったからだといえます。

また、明治7年には、西郷隆盛から「気節凌霜天地知」（「苦勞は語らずとも天と地が知っている」「人は困難を乗り越えて大きく成長する」の2つの解釈が伝わる）の箴（※）が贈られています。戊辰戦争後、厳しい処罰を覚悟していた庄内藩ですが、実際に下された処分は極めて寛大なもの。その指示をしたのは西郷隆盛だったのです。その西郷から贈られた言葉が、開墾士たちの心の支えになったと伝えられています。

※箴=教訓



先人たちが切り開いた土地を守りたい。

「松ヶ岡」と聞いたとき、やはり多くの方が養蚕や絹産業のことを連想すると思います。でも、実は開墾した土地では、明治時代から柿などの庄内を代表する農産物も作られてきたんですよ。

今年、開墾150年の節目を迎えましたが、開墾の歴史、精神や意義は、今、松ヶ岡に暮らす人だけのものではないはずです。明治の初め、多くの旧庄内藩士たちの手によってこの地が切り開かれていきましたが、開墾には庄内全域の人たちの応援、協力がありました。それが鶴岡そして庄内の近代化につながっていったのです。

時が流れ、養蚕業が一つの区切りを迎えても、松ヶ岡では様々な農産物が作られ続け、開墾した土地は、荒れることなく現在まで大切に受け継がれています。私たち松ヶ岡農場も、先人たちが苦勞して切り開いたこの地を守り続けたいという思いを常に持ち、農業生産法人としてまい進していきます。

絹産業以外の松ヶ岡の歴史・魅力も、ぜひ知ってくださいね。



かねこ りょうこ  
金子 涼子 さん

(株)松ヶ岡農場代表取締役。松ヶ岡開墾場の歴史と開墾の精神を大切にしながら、庄内柿や桃、枝豆やアスパラガスなどの生産に取り組む。



▲▶令和2年にオープンしたワイナリー「ピノ・コッリーナ」。建物の裏手には雄大なブドウ畑が広がる。



▶8月は桃の最盛期。松ヶ岡の土壌は月山の火山灰が含まれ、排水性が高いため、桃や柿の栽培に適しているといわれる。



◀庄内の秋を代表する味覚の一つ「庄内柿」。種がなく四角い形をしているのが特徴で、松ヶ岡の特産品として人気。

松ヶ岡開墾場は、開墾の本部として使われた本陣や、10棟建てられた蚕室の内5棟が明治初期の姿で残り、開墾当時の面影を今に伝えていきます。

また、松ヶ岡地区では、明治20年に始まったとされる住民総出で行う茅刈りや雪囲いといった作業が今も続けられ、開墾が始まった当時に育まれた共同の精神が引き継がれてきています。

明治の面影を今に残す松ヶ岡

松ヶ岡では、かつて広大な桑園だった所が水田や畑、果樹園として利用され、開墾士たちが切り開いた土地は、人々の手で、現在も守られています。

その後、昭和11年には西洋梨の栽培が試みられ、昭和59年には桃の栽培が始められるなど、松ヶ岡は果樹の産地としても知られるようになっていきます。また、令和2年には民間のワイナリーがオープン。新たな取り組みも始まっています。

松ヶ岡は庄内柿の一大産地となりました。その後、昭和11年には西洋梨の栽培が試みられ、昭和59年には桃の栽培が始められるなど、松ヶ岡は果樹の産地としても知られるようになっていきます。また、令和2年には民間のワイナリーがオープン。新たな取り組みも始まっています。

時代の移り変わりとともに、桑の量がそれほど必要なくなると、昭和8年には、これまで桑畑だった所を柿畑に転用します。それをきっかけに、松ヶ岡は庄内柿の一大産地となりました。

どをしていた酒井調良の薦めで、種無し柿の栽培が開始されます。「調良柿」と呼ばれたその柿は、渋抜き方法などの改良が重ねられ、大正14年、当時の皇太子殿下に献上されたことをきっかけに「庄内柿」という名前に。





## 鶴岡の絹。その物語を紡いでいく。

明治時代の面影を今に伝えている松ヶ岡開墾場。

平成29年には、松ヶ岡の開墾から始まった鶴岡の絹にまつわる歴史的な価値や魅力に基づくストーリーが認められ、「サムライゆかりのシルク 日本近代化の原風景に出会うまち鶴岡へ」が日本遺産に認定されています。

また、市では平成31年3月に「史跡松ヶ岡開墾場保存活用計画」を策定。松ヶ岡開墾場の持つ景観、絹

産業、食などの多様な地域資源を生かし、価値と魅力を引き出しながら、新たな産業創出や地域活性化に取り組んでいます。現在は、来年4月のオープンを目指し、松ヶ岡開墾場内の4番蚕室で、鶴岡の絹産業の歴史を振り返りながら、学びや体験などができる施設の整備を進めています。

今年度は、開墾150年を記念したイベント等も実施。ぜひ松ヶ岡に足を運んでみてください！

### 【4番蚕室リニューアルイメージ】

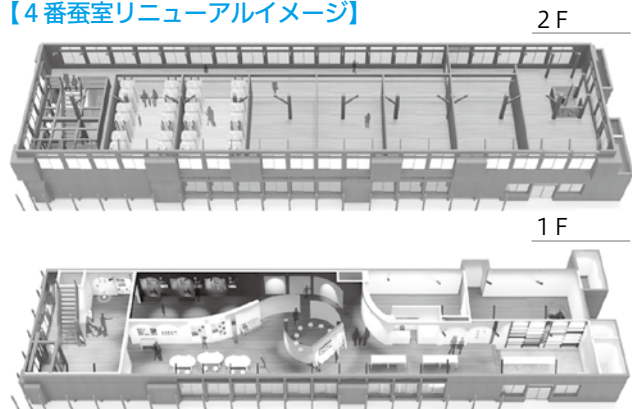

▲1階では、養蚕から絹製品になるまでを学ぶとともに、糸紡ぎ、真綿作りなどを体験できる。2階には養蚕棚を復元する。

### 【「kibiso」ブランドで鶴岡シルクを発信】

▶2番蚕室内では鶴岡のシルク製品ブランド「kibiso」を展示・販売している。同ブランド開発に携わったテキスタイルデザイナーの須藤玲子氏がデザインを手掛けた製品が数多く並び、キビソとは、蚕が最初に吐く糸のこと。



### 開墾150年記念事業のお知らせ

○問合せ 羽黒庁舎総務企画課 ☎26-8771

#### ★松ヶ岡開墾150年記念 須藤玲子氏特別展示会 サーキュラー・デザイン—kibisoはつづく—

日 時／9月18日（土）～10月17日（日）9：00～16：00（初日は14：00から。水曜定休）  
会 場／松ヶ岡開墾場2番蚕室

#### ★松ヶ岡開墾150年記念 トークショー シルクの可能性と未来 松ヶ岡から世界へ

日 時／9月18日（土）14：00  
会 場／松ヶ岡開墾場5番蚕室  
対 象／庄内地域在住の方100人（ライブ配信あり）  
出 演／須藤玲子氏（テキスタイルデザイナー）  
中山ダイスケ氏（東北芸術工科大学学長）

#### ★松ヶ岡開墾150年記念 松ヶ岡クラフトフェス

日 時／9月19日（日）10：00～16：00  
・20日（月）10：00～15：00  
会 場／松ヶ岡開墾場  
内 容／様々な分野の作家こだわりの作品の展示・販売。ピノ・コッリーナのフードマルシェ同時開催

### 松ヶ岡に吹く風は永遠に

明治の初めに開墾士によって形作られた集落の中で、歴史的な建物や開墾地の景観、開墾の精神が今もなお継承されているのは、全国でも松ヶ岡地区だけといわれています。  
こうした有形無形の歴史的・文化的な遺産や物語性は高く評価され、平成元年に国指定史跡、平成21年に近代化産業遺産群に指定。また、平成29年には日本遺産に認定されています。

4月7日、開墾記念日。澄んだ風が満開の桜の花びらを揺らす松ヶ岡開墾場に、地区住民の皆さんの手によって、1つののぼり旗が立てられました。

松ヶ岡に東北農家研究所（現・東北振興研修所）を創立した菅原兵治氏から、開墾80年に当たる昭和26年に贈られた旗を新しく染め抜いたものです。

「松風萬古」（松ヶ岡に吹く風が永遠であるように）。「松風」には松ヶ岡に吹く清らかな風と、脈々と受け継がれてきた開墾の精神や気風という、2つの意味が込められているといえます。

松ヶ岡の開墾の精神は永遠に――。  
旧庄内藩士たちによる松ヶ岡の開墾は、今の私たちの暮らしの礎となるものでした。開墾150年を迎えた今、松ヶ岡の歴史、そして、開墾が果たした意義や先人たちの思いを改めて学び、未来へと受け継いでいきたいと思います。

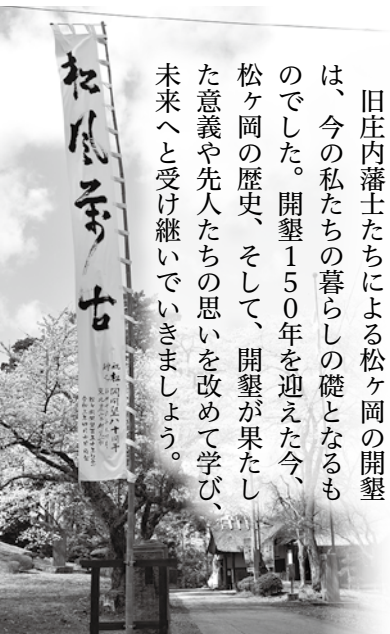

令和3年成人式と令和4年成人式の開催のお知らせ

延期していた令和3年成人式は来年4月30日(土)に開催します

☎社会教育課(櫛引庁舎) ☎57 - 4866

令和3年鶴岡市成人式の開催

■式典開始時間・対象中学校区

午前10時30分…鶴岡一中、鶴岡四中、鶴岡五中、  
藤島中、櫛引中  
午後1時30分…鶴岡二中、鶴岡三中、豊浦中、  
羽黒中、朝日中、温海中

■会場

荘銀タクト鶴岡

■対象

平成12年4月2日～13年4月1日生まれの方

■その他

・参加は事前登録制とし、県外在住者は式典前1週以内のPCR検査の実施を条件とするなど、感染予防対策を徹底した上でいきます。

- ・事前登録の方法や感染予防対策の詳細は、決まり次第市HP等でお知らせします。
- ・開催の可否は、約1か月前に感染状況等を踏まえ判断し、開催が困難になった場合は、安全が十分に確認された時期での開催を検討します。

令和4年鶴岡市成人式の開催

■期日 来年1月9日(土) (午前と午後の2回に分けて開催)

■会場 荘銀タクト鶴岡

■対象 平成13年4月2日～14年4月1日生まれの方

※詳細は、決まり次第市HP等でお知らせします。

地域住民の避難・情報伝達、避難所開設訓練、防災機関の訓練等を実施します

山形県・鶴岡市合同総合防災訓練のお知らせ

☎本所防災安全課 ☎内線186

由良地区を会場に、地震・津波を想定した総合防災訓練を県と合同で行います。

■日時 9月12日(土) 午前9時～正午

※新型コロナウイルス感染拡大防止のため、一般の方の訓練の見学はご遠慮ください。

⚠️ 緊急速報メールが流れます

市内全域に午前9時頃メールを配信します。災害等と間違えないよう注意してください。

⚠️ 車両通行止めを行います

午前7時30分～午後0時30分の間、主要地方道藤島由良線の一部と海明通りで車両通行止めを行います(右図)。ご不便をお掛けしますが、ご協力をお願いします。

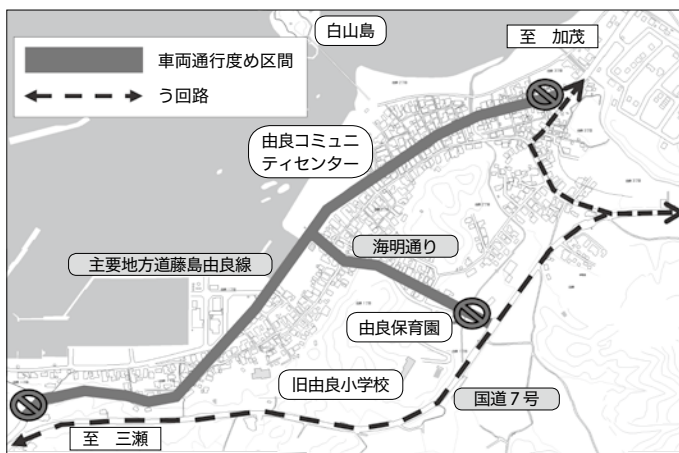

連日の猛暑が続く8月の早朝にこの原稿を書いている。セミの声の向こうに、日が高くなる前に畑仕事をしている母の姿が見えた。今日も一日が始まる、何げない日常、ただマスクを手放せずに市役所へ向かう。

8月1日に鶴岡市では約2か月ぶりの新規感染者が確認され、その後連日の感染公表が続いた。変異株への警戒を呼び掛けつつ、ワクチン接種の進捗が気になる。5月19日から始まった本市の集団接種は、8月10日で65歳以上の高齢者の約9割の方が接種を完了し、一区切りを迎えた。希望者には7月までにとの政府の号令を踏まえ、2回目の接種が8月となった。設置したワクチン接種対策室の頑張り、そして医師会をはじめ接種関係者の皆様の多大なるご尽力がなければできなかった。

全国的なワクチン供給の不足が懸念される中、7月に60歳から64歳の方、59歳以下の方については、8月に基礎疾患のある方、クラスター防止の観点で、学校、保育所ほか福祉施設、飲食・宿泊、交通関係者等と順次予約を開始し、8月10日時点で、40歳の方までの実施の目途が立った。12歳から39歳の方についても、ワクチン供給の状況を注視しながら、引き続き、関係者と連携し、接種を進めていく。

早いものでこの9月定例会が任期中最後の市議会となる。7月の臨時会では、推定年収260万円以上470万円未満の世帯の0歳～2歳の保育料を県と連携し無償化する事業が成立した。一方で、9月にペイペイ・キャンペーンを実施する提案については成立させる

市長の  
一筆入魂

(44)



# 鶴岡公園周辺道路を安全に歩けるように整備します

図本所都市計画課 内線463

鶴岡工業高校・鶴岡南高校前の鶴岡公園内堀周辺道路（市道鶴岡公園新形町線）では、歩行者の安全確保や鶴岡公園の回遊性向上などを目的に、令和元年度から道路整備を行っています。

これまでの車道幅を確保しつつ、無電柱化や車道と歩道を分離するためのポール設置を行うことで、高校生の登下校や観光客の散策な

どの際、今まで以上に安全に安心して歩けるようになります。

工事最終年度の今年度は、歩道と車道の境界へのポール設置や歩行帯の路面着色、街路灯の整備などを行います。完成は12月下旬の予定です。

工事期間中は、交通規制等でご不便をお掛けしますが、ご理解とご協力をお願いします。



完成イメージ

## 福祉・医療・年金



### 人工透析を受けている方に 通院交通費を助成します

**図** 次の全てに該当する方 ▽市内に住所があり、腎臓機能障害による身体障害者手帳を所持している ▽人工透析療法を受けるために交通機関（自家用車含む）を利用して通院している ▽本人及び同居世帯の生計中心者が所得税を課税されていない ▽生活保護等で通院交通費の給付を受けていない  
**内** 通院交通費として実際に掛かった額と交付基準額の内、低い方の額を助成  
**申** 9月30日④まで申請書、通院報告書、領収書（タクシー等を利用した方のみ）を本所福祉課 内線 136 または各地域庁舎市民福祉課へ

### 9月5日～11日は「救急医療週間」 救急医療機関の適正受診について

尊い命を救う救急医療が、適切・迅速に行われるよう、「かかりつけ医」「市内病院などの地域医療支援病院」「休日夜間診療所」は、それぞれの役割を果たしながら地域医療を支えています。重症篤患者が安心して救急医療を受けることができるよう、救急受診について、次のことを心掛けましょう。  
▽具合が悪いときは、夜間や休日まで我慢せず「通常の診療時間内」に早目に「かかりつけ医」を受診しましょう

### 年金生活者支援給付金

**対** 老齢・障害・遺族の各基礎年金を受給している方で、所得が一定以下の方  
**届出** 既に給付金を受給している、引き続き要件を満たす方は、手続きが原則不要です。給付金未受給者で給付対象になり得る方には、8月末以降に日本年金機構からはがきが届きます。これから新規で年金を受給される方は、給付金も併せて請求が必要です  
**支** 金額は、保険料納付期間や所得によつて異なります。年金と同じ日・同じ口座に、年金とは別に振り込まれます（要件に該当していれば、継続的に支給されます）。原則、請求した月の翌月分からの支給となりますので、対象となる方は速やかに手続きしてください  
**問** 鶴岡年金事務所 内線 23・5040、本所国保年金課 内線 113 または各地域庁舎市民福祉課へ

### 子育て・教育



ひとり親家庭支援制度  
母子・父子・寡婦福祉資金の貸付け制度  
ひとり親家庭の生活安定と経済的自

ことができなかつた。庄内2市2町で言わばリレーによるペイペイ・キャンペーンが実施・予定される中で、10月以降の加盟店の利用料負担等に鑑み、9月での第2弾の実施を提案したものだ。だが、議会からは、①事業の実施時期や地域振興基金を財源とすることの妥当性、②消費者・事業者の参画に係る事業の公平性の問題等のご指摘を頂いた。市議会と市当局はまさに車の両輪である。3月定例会に小規模事業者への支援を提案したとき、4月にはワクチン接種も始まり、コロナも第3波で終わるのではないかと、最後の経済対策になるのではないかと、希望を持っていた。しかし、現実には、思うとおりには進まない。第4波から第5波へ、この夏も、帰省を控えるように呼び掛けざるを得なかつた。不条理としか言いようがない。新型コロナウイルスによる影響がこれほどまでに長期化するとは、一体誰が予想していただろうか。議会のご意見を重く受け止めつつ、それでも中小事業者のために何が必要なのか、お互いが歩み寄つて物事を現実することの重要性について考えさせられた。朝、登庁し、出勤してきた職員に、廊下ですれ違う市民の皆様挨拶をする。職員同士が挨拶する声も聞こえる。市の一般会計の決算が令和元年度に続き、2年度も黒字を確保し、市内病院は新病院になって初めて黒字を実現したと報告を受けたとき、平成の大合併によつて財政的に優遇されていた期間からバトンタッチを受け、市政運営を何とかやりくりできたかと安どした。ただ、これまでの市債（借金）の返済が本格化しており、油断はできない。令和元年度にスタートした10年を計画期間とする第2次鶴岡市総合計画と行財政改革を両立させ、議会の声も反映させながら進める必要がある。

皆川 治

新型コロナウイルス感染症の影響で、催し等の中止・延期など、情報が変更となる場合があります。各担当課や主催者などへのお問合せ、またはホームページ等でご確認ください。

立を助け、子供の健やかな成長を促すことを目的としている貸付け制度です。子供の入学準備、高校・大学等の授業料に充てるための資金や、親が就職等のために技能を習得する際の資金等があります。

ただし、一定の収入がある方は利用できません。貸付けには審査がありますので、事前にご相談ください。

■母子・父子福祉資金：20歳未満の子供を扶養している、配偶者のいない方で、一定の要件を満たす方 寡婦福祉資金：かつて母子家庭の母として20歳未満の子供を扶養していた女性、または配偶者のいない40歳以上の女性 ■本所子育て推進課☎内線150または各地域庁舎市民福祉課へ

### 税・生活・その他



#### 市税等の滞納処分で差し押さえた不動産公売のお知らせ

期間中に直接または郵送での入札が可能な期間入札の形式で行います。物件によっては農業委員会発行の買受適格証明が必要となる場合があります。

■10月25日(月)～29日(金) (期限内必着) ■本所納税課☎内線218 ■他市HP

#### 農業・薬品を「ごみステーション」に出さないでください

燃やさないごみは、作業員の手で選別作業を行っています。農業や化学薬

品などの入った容器が混入すると、事故の原因になり、大変危険です。

農業や化学薬品などの、危険性のある物は市の施設では処理できません。家庭菜園などで使用する際は、適正量の購入をお願いします。使い切れなかった場合は、販売店にご相談ください。

#### 秋の収穫作業中の事故に注意しましょう

9月1日から10月31日までは秋季農作業事故防止強化期間です。次のことに留意し、秋作業等での農作業事故の防止に努めましょう。また、万が一に備え、労災保険や任意保険に加入しましょう。

▽作業前に安全確認、環境整備を ▽作業に適した服装で ▽点検整備はエンジン进行を止めて ▽計画的な作業で、適度な休憩を  
■本所農政課☎内線554または各地域庁舎産業建設課へ

#### 9月は「オゾン層保護対策推進月間」

地球温暖化防止、オゾン層保護のため、フロン類の回収が義務付けられています。冷蔵庫やエアコン等フロン類を用いた家電製品の処分を適切に行いましょう。また、業務用エアコン・冷凍冷蔵庫の廃棄時には、知事の登録を受けた専門業者によるフロン類の回収が必要です(整備時にフロン類の回収

が必要な場合も同様)。地球環境に優しいライフスタイルを推進しましょう。

#### 9月21日～30日は秋の交通安全県民運動

日没が早まる秋以降は、夕暮れ時から夜間にかけて交通事故が多く発生します。市民一人ひとりが改めて交通规则やマナーに気を付け、交通事故防止に努めましょう。

#### キノコ採りのシーズンを迎えますキノコ採りの事故に注意!!

次のことを守り、遭難事故に遭わないようにしましょう。

▽一人で出掛けない ▽行き先や帰る時間を家族に知らせておく ▽携帯電話等を持ち通信手段を確保する ▽道に迷ったらむやみに動き回らない ▽早く出掛け早く帰る ▽熊に注意し鈴やラジオ等音の出るものを携帯する  
■本所防災安全課☎内線638

#### 熊の出没に注意

秋を迎えると、熊は冬眠に備え、食物を求めて活発に行動します。特に早朝と夕方は、活動が活発になり遭遇する可能性が高くなります。山や山際の農地に出掛ける際は、鈴、笛、ラジオ等、音のよく出るものを携帯し、十分に注意してください。

また、熊は蜂蜜が好物なので、蜂蜜は撤去しましょう。未収穫の野菜や果物等は、熊を呼び寄せる餌になるので、残さず回収してください。

熊を目撃した場合は、刺激しないようにその場を離れ、本所農政課☎内線588または各地域庁舎産業建設課へお知らせください。

目撃した場所が民家に近い場合は、警察署にもお知らせください。

#### 鳥獣被害対策支援事業

市では、野生鳥獣による農作物被害の防止を図るため、農業者、営農組織、生産組合等を対象に次の支援事業を実施しています。

▼有害鳥獣被害軽減モデル事業 電気柵設置に掛かる費用の2分の1以内を補助(上限20万円)

▼鳥獣被害防止地域活動支援事業 地域が主体となつて行う鳥獣被害防止対策の活動経費を補助(1年目：上限10万円 2年目～5年目：上限5万円)

▼有害鳥獣対策事業 防鳥ネット、侵入防止柵の購入に掛かる費用の2分の1以内を補助(上限10万円)

▼狩猟免許取得支援事業 狩猟免許・銃所持許可の取得に掛かる費用の2分の1以内を補助(上限9万5,900円) ■本所農政課☎内線588または各地域庁舎産業建設課へ ■他来年度の事業実施に向けての要望等は9月30日(木)まで受け付けます



# 市役所本所庁舎でダイヤルインを実施します

☎本所契約管財課☎内線335

9月1日から、市役所本所庁舎で各部署への直通電話（ダイヤルイン）を導入します。  
 なお、市役所本所の代表電話番号☎25 - 2111は変更ありません。

部・課名		直通電話番号	部・課名		直通電話番号
総務部	総務課	庶務係☎35 - 1114 広報広聴係☎35 - 1117	健康福祉部	地域包括ケア推進室	☎35 - 1251
	契約管財課	契約検査係☎35 - 1154 管財係☎35 - 1157		長寿介護課	☎35 - 1289
	職員課	☎35 - 1159		子育て推進課	☎35 - 1291
	課税課	市民税第一係☎35 - 1163 市民税第二係☎35 - 1169 市民税第三係☎35 - 1172 諸税係☎35 - 1176 資産税管理係☎35 - 1178 資産税評価係☎35 - 1179		福祉課	地域福祉係☎35 - 1252 障害福祉係☎35 - 1273 生活福祉係☎35 - 1285
			国保年金課	国保医療係☎35 - 1292 国保年金係☎35 - 1294	
			農林水産部	農政課	☎35 - 1295、☎35 - 1296、☎35 - 1297
農山漁村振興課				☎35 - 1298	
企画部	政策企画課	☎35 - 1184	商工観光部	商工課	☎35 - 1299
	食文化創造都市推進課	☎35 - 1185		観光物産課	☎35 - 1301
	地域振興課	☎35 - 1191	建設部	都市計画課	管理係☎35 - 1302 都市計画係☎35 - 1315 公園緑地係☎35 - 1332
	情報企画課	☎35 - 1193			土木課
市民部	市民課	管理係☎35 - 1194 市民係☎35 - 1197 戸籍係☎35 - 1201		建築課	
	コミュニティ推進課	☎35 - 1203			
	防災安全課	☎35 - 1204			
	環境課	☎35 - 1247			

## 9月10日の「下水道の日」に ちなんだ作品展示・投票

☎9月6日⑧～22日⑧ 場・場上下水道部、市役所本所市民ロビー…平日午前8時30分～午後5時15分 水道資料館：午前10時～午後4時 ④下水道いろいろコンクール応募作品の展示、標語作品への投票 ⑤同部下水道課☎25・5860



## 9月20日～26日は「動物愛護週間」 飼う前も、飼ってからも考えよう

動物を飼う場合は、次のことを心掛けてください。

▽飼い主は動物を終生大切に飼い、正しい知識と責任を持って育てましょう（動物を虐待・遺棄することは犯罪です）  
 ▽繁殖を望まない・産まれても自分で育てられない場合は動物病院等で不妊・去勢手術をしましょう  
 ▽毎日の世話を通して健康管理をし、動物の種類に合った快適な環境を整えましょう  
 ▽マナー良く、近所の人にも迷惑を掛けないようにしましょう  
 ▽盗難や迷子を防ぐため、首輪や迷子札などで所有者を明らかにしましょう  
 どうしても飼えない事情がある場合は、庄内保健所生活衛生課☎66・4748へご相談ください。新しい飼い主を探すための掲示板も設けています。  
 ⑥健康課（にこふる）☎内線362

## 市営住宅入居者募集

朝日	羽黒	藤島	鶴岡				住宅名	間取り等	戸数
名川特定公 共賃貸住宅 3LDK(家族向け)	下名川住宅 木造2階建て2階・ 3LDK(家族向け)	荒川特定公 共賃貸住宅 (家族向け)	ふじなみ住宅 (家族向け)	大山住宅	稲生住宅	美原住宅	ちわら住宅	3階・3DK (子育て向け)	1
1	1	1	3	1	1	1	1	1	1

■入居時期 11月中旬以降 ⑨9月1日⑧～21日⑧に本所建築課☎内線483または藤島・羽黒・朝日庁舎産業建設課へ

## 公園等の整備費に充てるため 市有緑地を公募抽せんで売却します

物件所在地(市内)	地目	価格	面積
1 大塚町34・26	宅地	1,053万円	375.00㎡

⑩10月6日⑧午前9時 場市役所本所4階ロビー ⑨9月24日⑧まで本所都市計画課☎内線462へ ⑩他市HP。購入希望面積の相談可



<東田川文化記念館>

**藤島** クラシックデュエット「kirsch torte concert」

7.24

今年活動を始めた「kirsch torte」による初コンサート。ピアノとクラリネットの美しいハーモニーが観客を魅了しました。

まちの  
できごと  
ほっと  
トピックス



<温海ふれあいセンター>

**温海** こどもDIY教室

7.27

あつみ杉の置き型カレンダー作り挑戦。子供たちが数字や曜日に思い思いの色を塗り、個性が光る作品を完成させました。



<大鳥自然の家周辺>

**朝日** とりキャン in 大鳥自然の家

8.1

「そっち行ったよ！」子供たちが、魚のつかみ捕りなど様々な自然体験を日帰りで満喫。夏休みの思い出を作りました。



<櫛引総合運動公園>

**櫛引** 黒川能野外能楽「水焰の能」

8.7

観覧を市内居住者に限定して開催。かがり火が水面に浮かぶ幻想的な雰囲気の中、能や狂言、舞ばやしが披露されました。



<加茂水族館>

**鶴岡** 江戸川区特産の金魚展示

8.9  
~31

同区との友好都市盟約40周年を記念して展示。琉金や東錦など、みやびな金魚が来館者をお出迎えです。「綺麗だね〜」



本所 ☎25-2111 藤島庁舎 ☎64-2111  
羽黒庁舎 ☎62-2111 櫛引庁舎 ☎57-2111  
朝日庁舎 ☎53-2111 温海庁舎 ☎43-2111

# つるおか 情報掲示板



注) 掲載情報の詳細は、問合せ・申込み先に問い合わせるか、ホームページ等で確認してください。費がないものは原則無料。■があるものは事前の申込みが必要です。

■掲載を希望する方は…本所総務課 ☎内線316へ  
掲載依頼締切日は発行月の前々月25日です。掲載対象は発行月の4日以降の催し等です。市内で開催され対象となる市民が多いものを基本的に優先。編集の都合上、掲載できない場合もあります。掲載することが不適当と市が認めるものは掲載できません。

## 催し



ひょう被害に遭った農家を応援  
くしぎき☆えくぼフルーツフェア

9月4日⑤～11月下旬 場市内飲食  
店・製菓店等 内櫛引地域のひょう被害  
フルーツ(えくぼフルーツ)を使った  
スイーツ等の販売 内櫛引庁舎産業  
建設課内「櫛引地域産業振興プロジェ  
クト推進協議会」事務局 ☎57・2111

「LGBTQ+のみなさんへ」  
ジェンダーカフェ

9月4日④午後1時30分 場勤労者

会館 ■新日本婦人の会鶴岡支部(佐藤) ☎25・8823

テイクアウト制で実施します  
山のうつつおまつり

9月5日④、10月2日④午前10時30分  
午後2時 内朝日地域の食材を使  
った料理バイキング 費1皿100円  
場・団産直あさひ・グー ☎58・145

「秘奥深密(ヒミツ)の湯殿山」語り  
れぬ山の物語」ギャラリートーク

9月11日④午後1時30分 費大人:  
200円 高校生・大学生:150円  
小・中学生:100円 場・園いでは  
文化記念館 ☎62・4727

鶴岡アマチュアバンド  
CHERRY1978 LIVE

9月11日④午後5時 場荘内神社参  
集殿 費2,000円(当日は500  
円増し)

ステラの会 星を見る会  
仲秋の名月と木星、土星について

9月16日④午後7時  
場中央公民館 内解説、  
観望 費100円(幼  
児無料) 時懐中電灯

他資料を希望する方は100円。

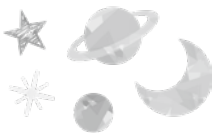

中学生以下保護者同伴

鶴岡市高齢者作品展

9月16日④～20日④午前10時～午後  
4時(20日は午後3時まで) 場鶴岡  
アートフォーラム 内鶴岡市老人クラ  
ブ連合会事務局 ☎24・8640または  
本所長寿介護課 ☎内線534へ

月山あさひ博物村  
観光くり園オープン

9月18日④～10月中旬午前10時～午  
後4時 費大人:200円 小・中学  
生:100円(別途クリ代) 申そば  
処大梵字 ☎53・3413

旅する国際村オンラインツアー  
インド・ムンバイ編

9月19日④午後3時 定40人 内Z  
oomアプリを使ったツアー ■ガイ  
ド アヌシュカ氏、アビジット・ムレ  
イ氏(インド在住) 費1アカウント  
500円(複数人での参加可) 申出  
羽庄内国際村 ☎25・3600

クラリネットコンサート  
樋渡彩 GLES JARDIN

9月19日④午後7時 場鶴岡ア  
ートフォーラム ■出演 樋渡彩(クラリ  
ネット)、石黒桃子(ピアノ) 費大人  
2,000円 高校生以下:1,000円  
■チケット取扱い おんがく  
ハウス

温海ふれあいセンター  
ピアノ一日開放

9月23日④午前9時～午後6時 定  
18組(1組5人まで) 内スタインウ  
エイ製ピアノとヤマハ製ピアノを自由  
に演奏(1組30分間) 9月15日④  
まで温海生涯学習振興会 ☎43・441  
1へ 他HP

国宝羽黒山五重塔ライトアップ  
レインボーロード

9月23日④～26日④、10月2日④・  
3日④午後5時30分～8時30分 内ラ  
イトアップしている五重塔までの石段  
をカラーで照らす 費500円(中学  
生以下無料) 内羽黒町観光協会 ☎62  
・4727 他10月2日・3日はピン  
クリボン運動で五重塔をピンク色にラ  
イトアップ

致道館文化講演会

9月25日④ 時・内▽午後1時:孔  
子祭 ▽1時45分:致道館の日式典、  
講話「致道館の日に寄せて・令和の日  
本型学校教育と致道館の教育」・生田  
浩樹氏(元小学校長) ▽2時45分:  
児童・生徒の論語作文発表会 ▽3時  
15分:講演「松ヶ岡開墾場 開墾百五  
十年を迎えて・先人に感謝し次の世代  
に伝える」堀誠氏(松ヶ岡開墾場理  
事長) 場荘内神社参集殿 定70人

☎三矢 ☎22・8298

## 羽黒山歴史探訪「羽黒神路大橋 開通記念羽黒山旧月山道を巡る」

☐9月25日④午前8時45分〜午後1時30分（いでは文化記念館集合）**定**15人  
 羽黒山伏の案内で羽黒山旧参道歩き、精進料理を味わう **師**星野博氏（羽黒町観光協会理事）**費**2、500円（昼食代）**申**9月23日④まで  
 同館 ☎62・4727へ

## 鶴岡市芸術祭へ10月の日程

▼一東書道会鶴岡支部研雅会かな書作展 **回**10月1日④〜3日④午前10時〜午後5時 **場**鶴岡アートフォーラム  
 ▼鶴岡ウインドオーケストラ秋の公演 2021オートラムコンサート **回**10月10日④午後7時 **場**鶴岡アートフォーラム  
 ▼つるおか小品盆栽展 **回**10月14日④〜16日④午前9時〜午後5時（16日は午後4時まで） **場**中央公民館  
 ▼各流派合同いけばな展 **回**10月16日④・17日④午前10時〜午後6時30分（17日は午後5時まで） **場**鶴岡アートフォーラム **費**300円（中学生以下無料。団体割引あり）  
 ▼朝日俳句・短歌・川柳合同展 **回**10月22日④〜11月3日④午前9時〜午後9時（3日は午後4時まで） **場**朝日中央コミュニティセンター  
 ▼秋季さつき盆栽展 **回**10月22日④〜

24日④午前9時〜午後4時（22日は午前10時から） **場**中央公民館  
 ▼朝陽清吟会吟詠大会 詩歌で巡る鶴岡公園探索 **回**10月24日④午後0時30分 **場**東京第一ホテル鶴岡  
 ▼佳興の会公演 **回**10月24日④午後2時 **場**庄内能楽館鶴岡教室  
 ▼飛雲会展 **回**10月28日④〜31日④午前9時30分〜午後5時（31日は午後3時まで） **場**鶴岡アートフォーラム  
 ▼日本九重流鶴城清吟会吟詠大会 **回**10月31日④午後1時 **場**中央公民館  
 ▼吉統舞踊学園現代舞踊公演 **回**10月31日④午後1時30分 **場**荘銀タクト鶴岡

▼共通 **問**鶴岡市芸術文化協会事務局 ☎57・2008 **他**HP

## 中央公民館文化祭

▼展示部門 **回**10月2日④・3日④午前9時〜午後4時（3日は午後3時まで） **場**同館、同館女性センター  
 ▼ステージ部門 **回**10月3日④午前10時 **場**同館

▼共通 **問**同館内「文化祭実行委員会」事務局 ☎25・1050

## あつみ温泉開湯1200年 記念イベント

**回**10月2日④正午〜午後6時30分 **場**あつみ温泉朝市広場、あんべ湯周辺  
 ①あつみ温泉お湯興まつり、熊野神社巫女舞及び子ども獅子舞、打上げ花火、

キッチンカー出店等 **問**あつみ温泉魅力づくり推進委員会 ☎43・2024

## タイ「子どもの村学園」校長 ラチャイニ先生講演会

**回**10月2日④午後3時 **場**出羽庄内国際村 **内**リモート講演「タイの孤児たちと深い絆を紡いできた鶴岡」 **申**朝日中央コミュニティセンター ☎53・3560

## 金峰少年自然の家 わくわくスターウォッチング

**回**10月14日④午後7時 **定**先着40人  
**内**星空観察 **場**・**申**9月14日④から同館 ☎24・2400へ **他**雨・曇天時は星座プレートキーホルダー作り（80円）。  
 HP

## 健康・スポーツ



## 家族介護者交流のつどい

**回**9月17日④午前10時30分 **場**エスモール **内**ミニ講話「認知症ケアの秘訣を学ぼう」、交流会 **申**9月10日④まで  
 ばらんたす ☎33・8730へ

## つるおか健康塾

**回**9月18日④午後1時30分 **場**荘内病院 **定**先着40人 **内**「いつまでも自分の歯で美味しく食べるために」歯周病

に負けないためのお得な話し」飯淵義晃氏（奥山歯科診療所院長）、「荘内病院の新型コロナウイルス感染症への対応について」栗田香（荘内病院感染管理認定看護師） **申**同院内緩和ケアサポートセンター鶴岡・三川 ☎26・5180

## てくてく健康「里山あるき」

▼出羽街道の宿場街 小国宿を巡る  
**回**9月25日④午前8時30分（小国山村振興センター集合。送迎バスは8時に市役所本所発（先着35人）） **場**同センター  
 ↓熊野神社小国城跡↓ふれあい公園↓小国集落農道↓永淳寺↓起点（6km） **費**1、000円 **申**9月10日④〜17日④

▼藤沢岩屋洞窟遺跡巡り **回**10月2日④午前8時45分（湯田川コミュニティセンター集合。送迎バスは8時30分に市役所本所発（先着35人）） **場**同センター  
 ↓藤沢西村↓岩屋↓林道金峯線↓起点（7.5km） **費**1、000円（中学生以下500円） **申**9月15日④〜27日④

▼共通 **定**50人 **申**スポーツ課 ☎25・8131 **他**小学生以下保護者同伴。送迎バスは要予約。市HP

## 認知症の学びや交流・相談 ほっこりかふえ

**回**10月7日④、11月12日④午前10時 **場**総合保健福祉センター（にこふる）  
**内**認知症に関するミニ講話、専門職と



新型コロナウイルス感染症の影響で、催し等の中止・延期など、情報変更となる場合があります。各担当課や主催者などへのお問合せ、またはホームページ等でご確認ください。

の交流や相談、介護者交流 **【**各日2日  
前まで本所長寿介護課 **☎**内線533へ

### くしびきスポーツクラブ カローリング交流大会

**【**10月9日 **Ⓧ**午前9時 **【**場 **】**櫛引スポーツセンター **【**定 **】**先着9チーム **【**関 **】**メジャー競技(6インング2試合制) **【**費 **】**1チーム1,000円 **【**申 **】**9月22日 **Ⓧ**まで同クラブ **☎**57・4311へ

### 子ども夢スポーツフェス ティバルin鶴岡2021

**【**10月17日 **Ⓧ**  
▼現地プログラム **【**▽中村美樹選手とアーチェリー体験会 **【**時 **】**午前10時・11時15分 **【**対 **】**小学4年〜6年生各回20人 **【**関 **】**アーチェリー体験、中村美樹氏(東京2020オリンピック・アーチェリー日本代表)のパフォーマンス披露 **【**場 **】**アクティブ・チャイルド・プログラム講義 **【**時 **】**午前9時30分 **【**対 **】**スポーツ少年団指導者、学校・幼稚園・保育園の先生等30人 **【**関 **】**アクティブ・チャイルド・プログラムの意義や活用法の講義 **【**▽アクティブ・チャイルド・プログラム体験 **【**時 **】**午前11時 **【**対 **】**小学1年〜3年生とその保護者先着30組 **【**関 **】**楽しみながら積極的に体を動かせる運動遊び



の体験会 **【**▽ポッチャ大会 **【**時 **】**午後1時30分 **【**関 **】**親子で参加部門(親子1組対1組) **【**対 **】**市内在住の小学生とその保護者20組 **【**チーム **】**で参加部門(ブロックに分かれてリーグ戦) **【**対 **】**市内在住の小学生3人〜5人と引率者のチーム30組(小学生3年生以下は1チームに2人まで) **【**▽共通 **【**場 **】**小真木原総合体育館等

▼オンラインプログラム **【**▽オリンピック選手と話そう! **【**ゲスト **】**中村美樹氏 **【**▽モンテディオ山形の選手とオンライン交流会 **【**ゲスト **】**岡崎建哉氏、藤田息吹氏 **【**▽オンライン体験型プログラム等

▼共通 **【**申 **】**9月13日 **Ⓧ**10月8日 **Ⓧ**に専用HPで **【**問 **】**スポーツ課 **☎**25・8131 **【**他 **】**市HP

### 鶴岡市民健康スポーツクラブ 秋の高瀬峡滝めぐりハイキング

**【**10月23日 **Ⓧ**午前7時(小真木原公園集合) **【**場 **】**高瀬峡(遊佐町) **【**定 **】**先着20人 **【**費 **】**3,000円 **【**申 **】**9月13日 **Ⓧ**から同クラブ **☎**25・8131へ

### 市民プール 9月からの一般利用

**【**日 **】**月曜〜金曜日 **【**時 **】**午後1時〜3時・6時〜8時 **【**土 **】**曜日 **【**時 **】**午後1時〜4時・6時〜8時 **【**日 **】**曜日、祝日 **【**時 **】**午前10時〜正午、午後1時〜4時 **【**場 **】**臨時休館日 **【**日 **】**9月27日 **Ⓧ**10月10日 **【**問 **】**鶴岡水泳育成協会 **☎**22・0074 **【**他 **】**HP

### 日本空手協会鶴岡中央支部 空手教室会員募集

**【**日 **】**・場月曜・金曜日 **【**日 **】**：鶴岡五中 **【**水 **】**曜日 **【**時 **】**：朝陽武道館、青柳空手道場 **【**時 **】**午後6時30分 **【**関 **】**幼児〜大人 **【**費 **】**月額4,000円

### 子育て・子供向け



### 大山児童館 化石のレプリカ作り

**【**日 **】**9月11日 **Ⓧ**午前9時30分 **【**対 **】**市内在住の小学生15人 **【**費 **】**400円 **【**場 **】**・申同館 **☎**38・0260

### 松ヶ岡開墾150年記念ワークショップ 親子で学ぶ鶴岡の絹【織】

**【**日 **】**9月12日 **Ⓧ**・26日 **Ⓧ**午前10時、午後2時 **【**場 **】**松ヶ岡開墾場 **【**関 **】**庄内地域在住の親子各回先着5組 **【**関 **】**玩具の織機を使ったコースター作り **【**申 **】**各日3日前まで本所政策企画課 **☎**内線525へ

### 南部児童館みなつくる みなつくるで遊ぼう!

**【**日 **】**9月17日 **Ⓧ**午前10時 **【**関 **】**乳幼児とその保護者先着10組 **【**関 **】**ママ&親子ヨガ、身体測定 **【**師 **】**上野和佳氏(チャイルドヨガプレ이스クール天使の輪「はれぐみ」) **【**時 **】**バスタオル等 **【**場 **】**・申 **】**9月1日 **Ⓧ**から同館 **☎**64・1900へ

### まんまルーム9月の講座 「ベビーストミックス」

**【**日 **】**9月17日 **Ⓧ**午前10時30分 **【**対 **】**0歳児とその保護者10組 **【**師 **】**佐藤美由紀氏(産後ヨガインストラクター) **【**時 **】**バスタオル **【**場 **】**・申 **】**9月6日 **Ⓧ**から同ルーム **☎**24・5635へ

### 鶴岡市私立幼稚園・認定こども園連合会からのお知らせ

9月1日 **Ⓧ**から入園願書を配布し、10月1日 **Ⓧ**から願書を受け付けます。当連合会の施設では保護者の就労の有無にかかわらず子供を受け入れ、教育・保育を一体的に実施しています。詳しくは各園にお問い合わせるか、各園HPでご確認ください。☆印は認定こども園。

- ▼大宝幼稚園(☆) **☎**22・1883
- ▼鶴岡幼稚園(☆) **☎**22・0658
- ▼マリア幼稚園(☆) **☎**22・5831
- ▼城南幼稚園(☆) **☎**24・7164
- ▼みどり幼稚園 **☎**23・2350(来年度4月から認定こども園に移行予定)
- ▼和光幼稚園(☆) **☎**22・8835
- ▼いなば幼稚園(☆) **☎**64・2310
- ▼若葉幼稚園(☆) **☎**22・2237

### 施設の催し



### 致道博物館

▼酒井家庄内入部400年記念プレ企

画展「藩主の宝、藩士の宝」 回9月3日⑤〜10月19日④午前9時〜午後4時30分 内旧庄内藩主と藩士の家に伝わる武具や掛け軸、茶道具類を紹介 費大人：800円 高校生・大学生：400円 小・中学生：300円 場・岡致道博物館② 22・1199 他学芸員によるギャラリートーク(回9月11日④・25日④午後2時 申各日前日まで)あり

自然学習交流館ほとりあ

▼都沢湿地保全管理イベント ▼都沢湿地の外来植物駆除① 回9月4日④午前9時 ▼大山下池の外来植物駆除 回9月18日④午前9時 ▼都沢湿地の外来植物駆除② どころこ広場の草刈り 回10月2日④午前9時 ▼共通 他要申込み

▼ワークシヨップ「都沢湿地ウォークラリー〜どころつぱからの手紙〜第17弾」 回9月の毎週土曜・日曜日、祝日午前10時〜午後3時

▼ワークシヨップ「下池でボート遊び」 回9月5日④午前10時・11時、午後1時・2時 定各回4組(1艇大人2人、子供2人) 費寄附制(1艇500円以上) 他要申込み

▼自然観察会「都沢湿地周辺のトンボたち」 回9月11日④午前9時 定20人 費寄附制(300円以上) 申9月9日④まで

▼ワークシヨップ「どころつぱ池の生き

ものさがし」 回9月19日④午前9時30分 定20人 費寄附制(300円以上) 申9月17日④まで

▼里地里山学講座「青い空の国モンゴル」 回10月2日④午後1時30分 定30人 師タグワ・シン・ウンダルガ(慶應先端研) 費寄附制(500円以上) 申9月30日④まで

▼共通 場・閩同館③ 33・8693

老人福祉センター

▼棋楽会 回毎週月曜〜金曜日午後1時〜4時30分

▼編物教室 回9月13日・27日、10月11日・25日の月曜日午後1時30分

▼絵てがみ 回9月15日・22日・29日、10月6日・13日・20日・27日の水曜日午前10時

▼健康相談 回9月16日④・30日④午後1時30分

▼共通 場・閩同センター④ 24・0066

創造の森交流館

▼麻雀笑楽交 回9月8日④・15日④午前9時30分〜午後0時30分 場同館

▼数独教室 回9月10日④・17日④・24日④午前9時30分 場同館

▼土器づくり 回9月11日④午前9時〜午後3時 場同館 定先着15人 内野焼き焼成による置物・壁飾り等の現代風縄文土器作り 師江川満氏(陶芸

家) 費400円 他要申込み

▼秋の里山散策ウォーキング 回9月18日④午前9時30分(同館集合) 場同館周辺 内月山や日本海、足元の山野草をめでながら初秋の里山を歩く(6回) 他要申込み

▼手打ち讃岐うどんを作ろう 回9月25日④午前9時30分〜午後2時 場同館 定先着12人 費500円 他要申込み

▼焚き火を楽しむ 回10月2日④午後1時30分 場同館周辺 定先着10人 内着火、火の扱い方から消火までを学ぶ 費300円 他要申込み

▼共通 閩同館⑥ 62・2655

月山ビジターセンター

▼羽黒の古道を歩こう(鉢子コース) 回9月18日④午前9時〜午後2時(同センター集合) 場鉢子集落(庄内町) ↓羽黒山頂↓同センター 定先着20人 費大人：700円 中学生以下：無料 持昼食等 申9月14日④まで 他悪天候の場合は中止

▼草木染2days 回9月25日④・26日④午前9時 場同センター 定各日先着10人 内クリのイガ・ウワミズザクラを煮出した色でスカーフ大の布を染める 費大人：2,000円 中学生以下：1,000円 申9月15日④まで

▼紅葉の弥陀ヶ原観察会 回10月2日④・3日④午前8時〜午後1時(同セ

ンター集合) 定各日先着20人 内紅葉の月山8合目弥陀ヶ原湿原を楽しむ 費大人：700円 中学生以下：無料 持昼食等 申9月22日④まで 他悪天候の場合は中止

▼羽黒の古道を歩こう(御滝神社コース) 回10月9日④午前9時〜午後2時(同センター集合) 場御滝神社(庄内町) ↓同センター 定先着20人 費大人：700円 中学生以下：無料 持昼食等 申9月28日④まで 他悪天候の場合は中止

▼共通 閩同センター⑦ 62・4321

講座・講習会

食と農のビジネス塾 一般公開講座

回9月9日④午後1時30分 場遊佐町生涯学習センター 定先着20人 内「物質・エネルギー利用型地域資源利用論」渡辺昌規氏(山大農学部教授) 申同学部内「地域定住農業者育成コンソーシアム」事務局⑧ 070・2011・5615

ふじしま市場たわらや 9月のたわらや教室

▼笑顔あふれるスイーツ教室「フルーツ大福」 回9月11日④午前10時 費2,500円 他親子での参加も歓迎

▼日本料理わたなべ 美味しい日本料理教室 回9月18日④午前10時 費3,



新型コロナウイルス感染症の影響で、催し等の中止・延期など、情報変更となる場合があります。各担当課や主催者などへのお問合せ、またはホームページ等でご確認ください。

000円

▼プロも習う花蔵のフラワーアレンジメント教室



室 日9月19日  
⑨午後1時30分 費2、500円

▼これぞ秋の味！色々なあけび料理を新米と一緒に 日9月25日⑨午後1時30分 費1、500円

▼共通 場・日9月1日⑨から同市場 64・3093へ

### 出羽庄内国際村の講座

▼はじめよう！フランス語(後期)

日9月11日⑨～11月13日⑨午前10時30分(全10回) 師マリエッタ・ゴンルドブ氏 費1万3、000円 日9月10日⑨まで 他4人以上で開講

▼楊式太極拳講座(後期) 日10月6日⑨～来年3月23日⑨(全24回) 時入門コース：午後3時30分 スキルアップコース：午後7時 師覃莉莉氏 費各2万1、600円 他各コース4人以上で開講

▼共通 場・日9月25日⑨から同市場 25・3600

### 庄内産業振興センター 職業能力開発講座

▼ものづくりのタイム管理 日9月17日⑨午前9時30分～午後4時30分 費6、000円

▼EXCELマクロとVBAプログラ

ミング(全12回) 日9月27日～11月4日の月曜・木曜日午後6時30分 費1万7、800円

▼リーダーのためのレジリエンス研修 日10月5日⑨午前9時30分～午後4時30分 費6、000円

▼なぜなぜ分析・問題解決 日10月8日⑨午前9時30分～午後4時30分 費6、000円

▼若手社員ステップアップ研修 日10月19日⑨午前9時～午後4時50分 費6、000円

▼共通 定20人 場・日申同センター 23・2200 他HP

松ヶ岡開墾150周年記念事業協賛 松岡窯陶芸教室ワークショップ

▼陶芸で壁掛け時計製作 日9月18日⑨午前10時、午後1時30分 定各回15人 費2、500円

▼タイルクラフトでミニトレ作り 日9月19日⑨午前10時、午後1時30分 定各回15人 費2、000円

▼電動ろくろに挑戦 日9月20日⑨午前10時、午後1時30分 定各回10人 費2、000円

▼共通 場・日9月12日⑨まで同教室 62・4824へ

### 市民サロン第1講 ミライのまち。ミライの高専。

日9月18日⑨午前10時30分 場鶴岡メ

タポロームキャンパス(オンライン併催) 定会場：70人 オンライン：30

人 日⑨講話1：「まちづくりはチャレンジ・諦めずに続けること」阿部等氏(公益のふるさと創り鶴岡常務理事) 日講話2：「知育・サイエンスを通じたひとづくり、まちづくり」上

日講話1：「まちづくりはチャレンジ・諦めずに続けること」阿部等氏(公益のふるさと創り鶴岡常務理事) 日講話2：「知育・サイエンスを通じたひとづくり、まちづくり」上

日講話1：「まちづくりはチャレンジ・諦めずに続けること」阿部等氏(公益のふるさと創り鶴岡常務理事) 日講話2：「知育・サイエンスを通じたひとづくり、まちづくり」上

日講話1：「まちづくりはチャレンジ・諦めずに続けること」阿部等氏(公益のふるさと創り鶴岡常務理事) 日講話2：「知育・サイエンスを通じたひとづくり、まちづくり」上

日講話1：「まちづくりはチャレンジ・諦めずに続けること」阿部等氏(公益のふるさと創り鶴岡常務理事) 日講話2：「知育・サイエンスを通じたひとづくり、まちづくり」上

日講話1：「まちづくりはチャレンジ・諦めずに続けること」阿部等氏(公益のふるさと創り鶴岡常務理事) 日講話2：「知育・サイエンスを通じたひとづくり、まちづくり」上

日講話1：「まちづくりはチャレンジ・諦めずに続けること」阿部等氏(公益のふるさと創り鶴岡常務理事) 日講話2：「知育・サイエンスを通じたひとづくり、まちづくり」上

日講話1：「まちづくりはチャレンジ・諦めずに続けること」阿部等氏(公益のふるさと創り鶴岡常務理事) 日講話2：「知育・サイエンスを通じたひとづくり、まちづくり」上

日講話1：「まちづくりはチャレンジ・諦めずに続けること」阿部等氏(公益のふるさと創り鶴岡常務理事) 日講話2：「知育・サイエンスを通じたひとづくり、まちづくり」上

日講話1：「まちづくりはチャレンジ・諦めずに続けること」阿部等氏(公益のふるさと創り鶴岡常務理事) 日講話2：「知育・サイエンスを通じたひとづくり、まちづくり」上

日講話1：「まちづくりはチャレンジ・諦めずに続けること」阿部等氏(公益のふるさと創り鶴岡常務理事) 日講話2：「知育・サイエンスを通じたひとづくり、まちづくり」上

日講話1：「まちづくりはチャレンジ・諦めずに続けること」阿部等氏(公益のふるさと創り鶴岡常務理事) 日講話2：「知育・サイエンスを通じたひとづくり、まちづくり」上

日講話1：「まちづくりはチャレンジ・諦めずに続けること」阿部等氏(公益のふるさと創り鶴岡常務理事) 日講話2：「知育・サイエンスを通じたひとづくり、まちづくり」上

日講話1：「まちづくりはチャレンジ・諦めずに続けること」阿部等氏(公益のふるさと創り鶴岡常務理事) 日講話2：「知育・サイエンスを通じたひとづくり、まちづくり」上

日講話1：「まちづくりはチャレンジ・諦めずに続けること」阿部等氏(公益のふるさと創り鶴岡常務理事) 日講話2：「知育・サイエンスを通じたひとづくり、まちづくり」上

日講話1：「まちづくりはチャレンジ・諦めずに続けること」阿部等氏(公益のふるさと創り鶴岡常務理事) 日講話2：「知育・サイエンスを通じたひとづくり、まちづくり」上

日講話1：「まちづくりはチャレンジ・諦めずに続けること」阿部等氏(公益のふるさと創り鶴岡常務理事) 日講話2：「知育・サイエンスを通じたひとづくり、まちづくり」上

場同センター 定各回8人 日手びねりでのオリジナル作品制作 費5000円 日9月15日⑨まで温海生涯学習振興会 43・4411へ 日10月17日⑨にゆう葉掛けを実施。HP

場同センター 定各回8人 日手びねりでのオリジナル作品制作 費5000円 日9月15日⑨まで温海生涯学習振興会 43・4411へ 日10月17日⑨にゆう葉掛けを実施。HP

場同センター 定各回8人 日手びねりでのオリジナル作品制作 費5000円 日9月15日⑨まで温海生涯学習振興会 43・4411へ 日10月17日⑨にゆう葉掛けを実施。HP

場同センター 定各回8人 日手びねりでのオリジナル作品制作 費5000円 日9月15日⑨まで温海生涯学習振興会 43・4411へ 日10月17日⑨にゆう葉掛けを実施。HP

場同センター 定各回8人 日手びねりでのオリジナル作品制作 費5000円 日9月15日⑨まで温海生涯学習振興会 43・4411へ 日10月17日⑨にゆう葉掛けを実施。HP

場同センター 定各回8人 日手びねりでのオリジナル作品制作 費5000円 日9月15日⑨まで温海生涯学習振興会 43・4411へ 日10月17日⑨にゆう葉掛けを実施。HP

場同センター 定各回8人 日手びねりでのオリジナル作品制作 費5000円 日9月15日⑨まで温海生涯学習振興会 43・4411へ 日10月17日⑨にゆう葉掛けを実施。HP

場同センター 定各回8人 日手びねりでのオリジナル作品制作 費5000円 日9月15日⑨まで温海生涯学習振興会 43・4411へ 日10月17日⑨にゆう葉掛けを実施。HP

場同センター 定各回8人 日手びねりでのオリジナル作品制作 費5000円 日9月15日⑨まで温海生涯学習振興会 43・4411へ 日10月17日⑨にゆう葉掛けを実施。HP

場同センター 定各回8人 日手びねりでのオリジナル作品制作 費5000円 日9月15日⑨まで温海生涯学習振興会 43・4411へ 日10月17日⑨にゆう葉掛けを実施。HP

場同センター 定各回8人 日手びねりでのオリジナル作品制作 費5000円 日9月15日⑨まで温海生涯学習振興会 43・4411へ 日10月17日⑨にゆう葉掛けを実施。HP

場同センター 定各回8人 日手びねりでのオリジナル作品制作 費5000円 日9月15日⑨まで温海生涯学習振興会 43・4411へ 日10月17日⑨にゆう葉掛けを実施。HP

場同センター 定各回8人 日手びねりでのオリジナル作品制作 費5000円 日9月15日⑨まで温海生涯学習振興会 43・4411へ 日10月17日⑨にゆう葉掛けを実施。HP

場同センター 定各回8人 日手びねりでのオリジナル作品制作 費5000円 日9月15日⑨まで温海生涯学習振興会 43・4411へ 日10月17日⑨にゆう葉掛けを実施。HP

場同センター 定各回8人 日手びねりでのオリジナル作品制作 費5000円 日9月15日⑨まで温海生涯学習振興会 43・4411へ 日10月17日⑨にゆう葉掛けを実施。HP

場同センター 定各回8人 日手びねりでのオリジナル作品制作 費5000円 日9月15日⑨まで温海生涯学習振興会 43・4411へ 日10月17日⑨にゆう葉掛けを実施。HP

場同センター 定各回8人 日手びねりでのオリジナル作品制作 費5000円 日9月15日⑨まで温海生涯学習振興会 43・4411へ 日10月17日⑨にゆう葉掛けを実施。HP

### 女性センター秋季講座

▼姿勢美人をめざす！優雅に踊るタヒチ式エクササイズ(全6回) 日10月6日・13日・20日、11月10日・17日・24日の水曜日午後7時 定先着16人 師名取友美氏(フラ・タヒチアンダンス講師) 費3、500円

▼筋力アップ！女性のためのダンベルトレーニング(全6回) 日10月14日・21日・28日、11月11日・18日・25日の木曜日午後7時 定先着16人 師渡辺美枝氏(健康運動実践指導者) 費3、300円

▼快眠を促すセルフケア 日10月19日⑨午前10時 定先着12人 師塩田紀久代氏(ORANGEHEEK) 費1、550円

▼鶴岡の次世代料理人決定戦ファイナリストに学ぶ料理教室 日10月20日⑨午前10時～午後1時 定先着15人 師木村英之氏(ヘルナール鶴岡副料理長) 費2、000円

▼つまみ細工で作る和のアクセサリ(全2回) 日10月26日⑨、11月2日⑨午後1時30分 定先着10人 師石堂佳



美氏(くらふと松ヶ岡こうでらいね)  
費3,000円

▼男性料理教室 記念日に作るフルー  
ツタルト 日10月26日午後7時 定  
男性先着12人 師福田博臣氏(福田屋  
店主) 費2,000円

▼共通 対市内、三川町、庄内町に在住  
または勤務の方 場・申9月3日金  
17日金に中央公民館女性センター 定  
2340へ

応急手当普通救命講習

日10月9日午前9時30分 場消防本  
部 定・内容普通救命講習I:成人に対  
する心肺蘇生法・20人 普通救命講習  
II:小児・乳幼児に対する心肺蘇生法  
・10人 申9月11日金~10月2日金に  
消防署警備課 定22・8331または消  
防各分署へ 他希望者にテキストあり  
(講習I:200円 講習II:100  
円)

排水設備工事責任技術者  
受験講習会(希望者のみ)・試験  
日・費受験講習会:10月15日金・2、  
000円 試験:11月14日金午後1時  
・3、000円 場協同の杜J A研修  
所(山形市) 日9月1日金~30日金  
に上下水道部水道課 定23・7732へ

甲種防火管理新規講習

日10月21日金・22日金午前9時50分(2

日間) 場勤労者会館 定88人 申9  
月6日金~13日金に日本防火・防災協  
会 定03・6263・9903へ 他申  
込書等は消防本部、消防署及び消防各  
分署に設置。HP

危険物取扱者試験

日10月23日午前 場鶴岡工業高校  
内甲種、乙種(全類)、丙種 申電子  
:9月3日金~13日金 書面:6日金  
~16日金 場消防試験研究センター山  
形県支部 定023・631・0761  
他願書は消防本部、消防署及び消防各  
分署に設置。HP

甲乙同時防火管理講習

日11月10日金・11日金(2日間。乙種  
は10日のみ) 場酒田勤労者福祉セン  
ター 定100人 申9月27日金~10  
月4日金に日本防火・防災協会 定03・  
6263・9903へ 他申込書等は  
消防本部、消防署及び消防各分署に設  
置。HP

募集・相談・その他



令和4年産「つや姫」生産者  
・「雪若丸」生産組織募集

認定を受けるには、水田経営面積や  
栽培方法、販売方法等の要件を満たす  
必要があります。

申9月10日金までに「つや姫」生産者  
は本所農政課 定内線556または各地  
域庁舎産業建設課へ。「雪若丸」生産  
組織は庄内総合支庁農業技術普及課 定  
64・2103へ 他農協、米穀集荷業  
者または生産組織等を通じて申請する  
場合は、各団体等の締切日を要確認

令和4年4月採用予定  
自衛官等採用試験

▼防衛大学校学生(推薦) 日9月25  
日金・26日金(2日間) 場防衛大学  
校(横須賀市) 申9月5日金~10日金  
▼防衛大学校学生(総合選抜) 日1  
次:9月25日金 2次:10月30日金・  
31日金(2日間) 場1次:仙台駐屯  
地(仙台市) 2次:防衛大学校 申  
9月5日金~10日金  
▼予備自衛官補(一般・技能) 日10  
月3日金 場神町駐屯地(東根市) 日10  
月17日金まで

▼防衛医科大学校医学教育部看護学科  
学生(自衛官候補看護学生) 日1次  
:10月16日金 2次:11月27日金・28  
日金の内指定日 場1次:鶴岡合同庁  
舎 2次:仙台駐屯地 申10月6日金  
まで  
▼防衛医科大学校医学教育部医学科学  
生 日1次:10月23日金 2次:12月  
15日金~17日金の内指定日 場1次:  
山形地方合同庁舎(山形市) 2次:  
防衛医科大学校(所沢市) 申10月13  
日金まで  
▼防衛大学校学生(一般) 日1次:

11月6日金・7日金(2日間) 2次  
:12月7日金~11日金の内指定日 場  
1次:鶴岡合同庁舎 2次:仙台駐屯  
地 申10月27日金まで  
▼自衛官候補生 日11月13日金 場神  
町駐屯地 申9月11日金~11月5日金  
▼共通 場自衛隊山形地方協力本部鶴  
岡出張所 定22・0466

山形交響楽団定期演奏会チケット  
を無料で差し上げます(抽せん)

日9月25日金 場山形テルサ(山形市)  
対市内在住の方8人(1人1枚) 申  
9月7日金の午前9時に直接社会教育  
課(櫛引庁舎) 定57・4867へ 他  
チケットは後日郵送

9月10日~16日は自殺予防週間  
こころの健康相談統一ダイヤル

1人で悩まず相  
談してみませんか。  
日9月10日金~16  
日金 午前9時~午  
後5時 相談電  
話 定0570・  
064・556または 定023・63  
1・7060へ



市とつるおか住宅ネットワークの事業が対象  
住宅ローンフラット35金利引下げ

住宅取得の際に、市の「鶴岡市住宅  
リフォーム支援事業」または同ネット  
ワークの「若者世帯新築支援事業」の  
補助金の交付を受け、子育て支援、移



新型コロナウイルス感染症の影響で、催し等の中止・延期など、情報変更となる場合があります。各担当課や主催者などへのお問合せ、またはホームページ等でご確認ください。

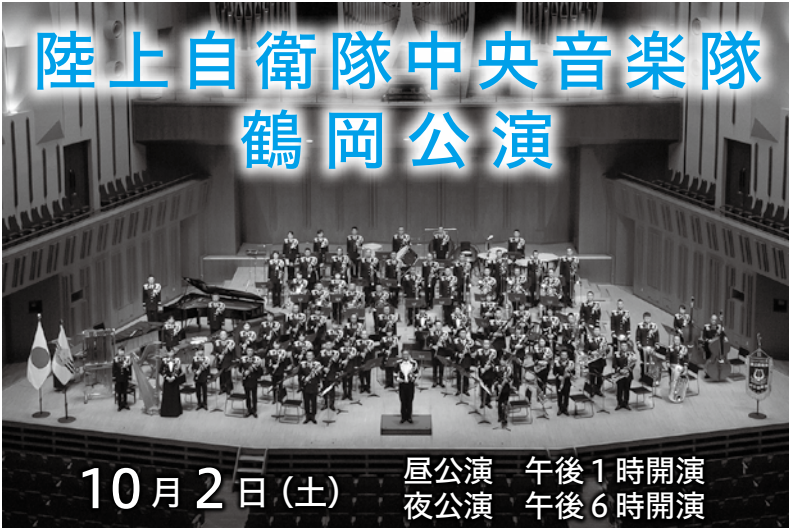

# 陸上自衛隊中央音楽隊 鶴岡公演



**荘銀タクト鶴岡  
大ホール**

**入場無料（要入場券）**

※未就学児は入場不可。託児サービスあり（有料/先着順/入場券引換え時に申込み）。

**10月2日(土)** 昼公演 午後1時開演  
夜公演 午後6時開演

### 入場券申込み

#### ●申込み方法

- 荘銀タクト鶴岡HP
- ※座席指定不可。
- ※申込み多数の場合は抽せん。
- ※1人につき昼・夜公演合わせて4枚まで申込み可。
- ※インターネット環境がない方は同館に問合せ。

#### ●申込み期間

9月1日④午前10時～12日④午後7時

#### ●引換え期間

9月19日④～26日④

■問合せ 荘銀タクト鶴岡 ☎24 - 5188

住対策、空き家対策に該当する場合は、住宅金融支援機構の住宅ローン「フラット35」の当初5年間の借入金利率が0.25%引下げとなる優遇措置を受けることができます。

優遇措置を受けるには本所建築課が発行する証明書が必要となります。詳しくは市HPをご覧ください。

問同課 ☎内線484

### 弁護士が相談に応じます 勤労者無料法律相談会

9月24日⑤午後3時～7時 ⑥市内、三川町、庄内町に在住または勤務の方先着8人 場・申9月23日④まで東北労働金庫鶴岡支店 ☎22・3147へ

### 県外への送料を支援します 山形米(マイ)ハート贈りキャンペーン

9月15日④まで 対象商品 山形県産はえぬきを2kg以上含む県産米 ⑥キャンペーン対象店で対象商品を購入し県外に発送する際、配送先1件につき送料500円を支援 ⑥同キャンペーン「はえぬき」送料支援事業事務局 ☎023・664・2400

### 山形県出身の県外在住学生を支援 県産米はえぬきを支給します

⑥ 次の全てに該当する方 ①県内の中学校校または高校を卒業し、県外の大学等に在籍している ②県



外で生活している(新型コロナウイルスの影響により、県内に帰省中の場合も対象) ③保護者等が県内に居住している ④山形県産はえぬき5kg ⑤申9月30日④までやまがたe申請で申込み ⑥山形県ふるさと山形移住・定住推進課 ☎023・630・3407 他HP

### 山形県事業継続応援給付金

⑥ 次の全てに該当する県内に本社または本店を置く法人または個人事業主(大企業、政治団体、性風俗産業、系統出荷による収入を主とする個人農林水産業者を除く) ①今年4月～6月のいずれかの月の売上が前年または前々年の同月と比較して50%以上減少している ②新型コロナウイルス感染症拡大防止ガイドラインによる対策を実施している ③今後も事業を継続する ④給付額 法人：20万円 個人事業主：10万円 ⑤申9月30日④まで山形県事業継続応援給付金事務局に申請書等を郵送 ⑥同給付金コールセンター ☎0570・056・223 他HP

### 危険物取扱者・消防設備士免状をお持ちの方へ

同免状に貼り付ける写真は、撮影されてから10年以内のものであることが義務付けられています。交付後10年を経過する前に書換えの申請をしてください。

新型コロナウイルス感染症の影響で、催し等の中止・延期など、情報が変更となる場合があります。各担当課や主催者などへのお問合せ、またはホームページ等でご確認ください。

広域情報掲示板

# ぐるぐる庄内

## 庄内町 カートソレイユ最上川 キッズカートスクール開催!

回 9月12日 午前9時30分～午後3時 小学1年～3年生(身長100cm～130cm)とその保護者先着3組 費用4,000円 場・申 カートソレイユ最上川 ☎0234-42-2282 または庄内町商工観光課 ☎0234-42-2922へ

## 酒田市 やわたクラシックコンサート 2021

回 10月7日 午後7時 場 八幡タウンセンター 定 150人 内 NHK交響楽団弦楽トップメンバーによる室内楽名曲コンサート 費用2,000円(全席自由。当日は500円増し) チケット取扱い 9月1日 から酒田市各総合支所、八幡地域各コミュニティセンター、酒田市総合文化センター、酒田市役所地下売店へ 酒田市八幡総合支所地域振興係 ☎0234-64-3111

令和5年10月1日導入  
インボイス制度のお知らせ  
本年10月1日から適格請求書等保存方式(インボイス制度)の事前登録申請書の提出が可能になります。詳しくは、国税庁HPをご覧ください。また、制度に関する質問や相談はインボイス電話相談センター ☎0120-205-5533 で受け付けています。 酒田税務署 ☎22-1401

社会生活基本調査にご協力ください  
総務省統計局と山形県では、仕事と生活の調和(ワーク・ライフ・バランス)の推進、少子高齢化対策などの施策に必要な基礎資料を得ることを目的に、10月20日現在で社会生活基本調査を実施します。この調査では、私たちが一日の内どのくらいの時間を仕事、家事、地域での活動などに費やしているのか、過去1年間の自由時間などのような活動を行ったかについて調べます。9月上旬から、調査員が対象となる地域に伺いますので、調査へのご理解、ご回答をお願いいたします。

本町二丁目16番・17番、陸町1番・2番、6番、東新斎町1番・3番・5番、新海町7番、東原町2番・3番・10番、11番、稲生一丁目24番・25番、稲生二丁目7番、西新斎町6番・7番、宝田一丁目7番、日和田町1番・17番・18番、民田字船附・字村下、美咲町1番・12番・15番・16番、水沢字楯ノ下戊・字割田王・字前川原己・字行司免辛・字山ノ腰、大山三丁目48番・51番、大山字都沢ぬ181番地3・字城山、馬町字駒繁1番地・56番地・132番地・156番地、三瀬字横町己301番地・308・己381番地96・313番地1・381番地98、東堀越字中田31番地4・字桔梗出5番地・113番地・字山ノ上17番地1・66番地・字松葉13番地3・15番地1・字谷地田2番地1、羽黒町松尾全域、西片屋字興屋52番地

野生きのこの放射性物質に注意してください  
これから野生きのこのシーズンを迎えますので、次の事項に留意してください。  
▽野生きのこは、生育環境の違いにより放射性物質の濃度にばらつきがあるため、出荷前の検査を徹底し、安全性を確認してから出荷してください。なお、出荷には、フリーマーケットサイト等による通信販売も含まれますので、注意してください。▽特にチチタケ、サクラシメジ、コウタケは、過去に基準値を超える放射性物質が検出されていますので、自主検査を徹底し、安全性を確認してください。  
34 庄内総合支庁森林整備課 ☎66-5534



市への意見や質問、広報を読んだ感想などをお寄せください。  
◎送付先 本所総務課 ☎25-2111内線316

Q 赤川かわまちづくり事業について知りたい

鶴岡市で赤川かわまちづくり事業が行われるようですが、どういったことをするのでしょうか。

A 赤川沿いが多くの人でにぎわう場となるよう整備します

「かわまちづくり」とは、「かわ」と「まち」が一体となった良好な水辺空間を形成し、にぎわいの創出を目指す取り組みのことです。本市では、赤川を活用して、新たなにぎわい空間を創るため「鶴岡市赤川かわまちづくり計画」を策定。平成31年3月に国のかわまちづくり支援制度に登録されました。国から支援を受けながら、交流の場として多くの人でにぎわう赤川を目指し、大半田地内から黒川地内までの約8・4kmの河川区間の整備を進めていきます。

■現状と目指す方向性

赤川の河川敷は、休憩ポイントが少ないことや、安全に水辺に近



## 各種相談窓口

※主に市が開設している暮らしに関する相談窓口を紹介します。  
その他の様々な悩みごとは「総合相談」へお問い合わせください。

内 容	相談窓口・電話番号	相 談 日 時 等
総合相談(身近な悩みや心配ごと等) 新型コロナウイルス感染症に関する相談 (生活支援・経営支援等)	鶴岡市総合相談室 ☎0120 - 866 - 294	月曜～金曜日(祝日は除く) 9:00～16:00
消費生活相談	消費生活センター ☎25 - 2982	月曜～金曜日(祝日は除く) 9:00～16:00
内職相談、若年者職業紹介	鶴岡ワークサポートルーム ☎25 - 2215	火曜～土曜日(祝日は除く) 9:00～16:00
教育相談(学校教育・就学に関すること)	教育委員会学校教育課 ☎57 - 4864	月曜～金曜日(祝日は除く) 9:00～17:00
// (青少年の健全育成)	青少年育成センター ☎0120 - 028 - 234	
// (不登校・適応指導教室等)	教育相談センター ☎23 - 9351	
子ども総合相談窓口(妊娠・出産・子育ての悩み等)	子育て世代包括支援センター ☎35 - 1118	月曜～金曜日(祝日は除く) 8:30～17:15
子育て・家庭児童相談	子ども家庭支援センター ☎25 - 2741	
ひとり親・女性相談	本所子育て推進課 ☎内線151	
障害者に関する相談(身体・知的・精神・児童)	障害者相談支援センター ☎25 - 2794	
仕事や暮らしに関する相談	鶴岡地域生活自立支援センター「くらし」 ☎29 - 1729	
高齢者に関する相談	お住まいの地域を担当する地域包括支援センターへ	

## 今月の各種相談窓口開設日 9/4～10/3

内 容	問 合 せ	相 談 日 時 ・ 会 場 等
行 政 相 談 (行政相談委員)	本所市民課 ☎内線158	14日 ⊕ 14:00～16:00・市役所本所
	藤島庁舎総務企画課 ☎64 - 5813	24日 ⊕ 13:00～15:00・藤島ふれあいセンター
	羽黒庁舎総務企画課 ☎内線218	21日 ⊕ 13:30～15:30・市役所羽黒庁舎
	朝日庁舎総務企画課 ☎内線303	21日 ⊕ 13:30～15:30・朝日中央コミュニティセンター
	温海庁舎総務企画課 ☎43 - 4611	16日 ⊕ 13:00～15:00・温海ふれあいセンター
登 記 相 談	本所市民課 ☎内線158	16日 ⊕ 14:00～16:00・市役所本所
休 日 年 金 相 談	日本年金機構鶴岡年金事務所 ☎23 - 5040	11日 ⊕ 9:30～16:00(要予約)・同事務所

## 休日・平日夜間診療 問健康課(にこふる) ☎内線361



受診者・医療従事者への新型コロナウイルス感染予防のため、おいでになる前に、必ず電話でご連絡ください。  
新型コロナウイルス感染症の検査・診察はできません。

### ●急な病気の際は……休日夜間診療所 ☎23 - 5678

- ・開所日 <日曜日、祝日> ① 9:00～12:00  
② 18:00～21:00
- <月曜・土曜日> ③ 19:00～21:30
- ・診療科 内科、小児科、外科
- ※小児科は、①のみ小児科医が診察します。

### ●休日の歯痛の際は……休日歯科診療所 ☎23 - 0372

- ・開所日 <日曜日、祝日、年末年始> ① 9:00～12:00  
② 13:00～15:00

## 献血 9/4～10/3

献血会場で骨髄ドナー登録もできます  
問健康課(にこふる) ☎内線362

月 日	受付時間	会 場
9.11 ⊕	10:00～12:00	鶴岡協同の家こぴあ
//	13:30～16:00	//
30 ⊕	9:30～11:30	(株)ニシカワ鶴岡工場

赤川かわまちづくり事業では、子供からお年寄りまで幅広い世代が集う水辺空間を創ります。また、観光客を赤川沿いに誘導できるよう、観光振興の支援にも取り組めます。

■主な取り組みと期待される効果  
▼河畔整備(樹木伐採等) これまで見えにくかった川(かわ)面が見えるようになり、景観が良くなる

▼散策路(管理用通路)の設置  
川沿いを散策することができ

▼親水護岸の整備 子供たちが安心して水辺に近づくことができ、川遊びや水辺空間を活用したイベントの開催が可能となる

▼スロープや堤防階段の新設・拡幅 堤防から広場等へのアクセスが良くなる。また、階段を観覧席として活用でき、スポーツ観戦や花火大会等を楽しむことができる

▼園路・案内看板・トイレなどの公園施設の整備 散策等がしやすくなり、公園利用者の利便性が向上する

整備は令和9年度までに順次進めていく予定です。日常的に人々にぎわう赤川沿いとなるよう「赤川かわまちづくり事業」を推進します。



酒井家庄内入部400年

# 酒井家庄内入部400年記念プレ事業 レポート

令和4年の酒井家庄内入部400年に向けた記念事業を実施しています。今回は、小学生が新聞記事制作、高校生がCM動画制作と、次代を担う若者が庄内の歴史を学び、表現することにチャレンジしました。

■問合せ 本所政策企画課 ☎25 - 2111内線525

## 親子で参加！こども記者プロジェクト 7/31

庄内在住の小学5年・6年生の親子7組14人と高校生記者3人が参加。テーマは「庄内藩領として酒井家に守られた湯殿山」です。

初めに、見出しや記事の構成など新聞の特徴を学び、その後、湯殿山神社へ取材に向かいました。

出羽三山歴史博物館学芸員の渡部幸氏に案内してもらいながら、湯殿山、出羽三山の歴史や、酒井家との関わりなどについて取材。新聞記者からまとめ方のアドバイスを受けながら、執筆作業に取り組みました。

取材を通じて、親子で庄内の歴史や文化を体感した1日となりました。



## 高校生動画制作ワークショップ 8/8・9



地元ユーチューバーのアフロりゅうじ氏（合同会社dano）の指導のもと、市内高校生13人が、「酒井家庄内入部400年」をテーマに動画制作に挑戦しました。

企画・構成・撮影の過程で、改めて地域の歴史を学んだ参加者。今まで知っていたようで知らなかった地域の歴史や文化を再認識するきっかけとなったようです。

今後、ワークショップ参加者を中心に、山形ふるさとCM大賞に応募する作品の制作を予定しています。



制作した動画作品はこちら▶



環境に配慮し古紙再生紙と植物油インキを使用しています

編集・発行／鶴岡市総務部総務課

鶴岡市役所 本所 ☎997-8601

(メールアドレス) tsuruoka@city.tsuruoka.lg.jp

(窓口受付時間) 月曜～金曜日(祝日・年末年始除く)

山形県鶴岡市馬場町9-25

☎0235-25-2111 FAX0235-24-9071

午前8時30分～午後5時15分

藤島庁舎 ☎999-7696

羽黒庁舎 ☎997-0192

櫛引庁舎 ☎997-0346

朝日庁舎 ☎997-0492

温海庁舎 ☎999-7205

市内藤島字笹花25 ☎64-2111

市内羽黒町荒川字前田元89 ☎62-2111

市内上山添字文栄100 ☎57-2111

市内下名川字落合1 ☎53-2111

市内温海戊577-1 ☎43-2111



↑メールはこちらから



↑ホームページはこちらから



↑フェイスブックはこちらから



↑ツイッターはこちらから

《人口と世帯》(令和3年7月31日現在)  
住民基本台帳人口合計: 122,799人  
(男: 58,826人、女: 63,973人)  
世帯数: 49,404世帯