

平成26年度 第1回 藤島地域審議会

日 時 平成26年6月3日(火)

午前10時～

会 場 鶴岡市藤島庁舎3階 大会議室

－ 次 第 －

〔辞令交付〕

1 開 会

2 挨 拶

3 報 告

(1) 鶴岡市平成26年度予算及び主な事業の概要について 資料1 資料2

(2) 藤島地域振興計画の策定について 資料3

4 協 議

(1) 平成26年度の審議会の進め方について 資料4

(2) その他

5 そ の 他

6 閉 会

藤島地域審議会委員名簿

(任期 平成26年6月30日)

平成26年度第1回(平成26年6月3日)

区分	所属団体名等	役職名等	氏名	備考
公共的団体等	藤島町内会長連絡協議会	副会長	板垣久喜	
	庄内たがわ農業協同組合	代表理事専務	齋藤泰宏	
	庄内たがわ農業協同組合 藤島支所生産組合長会	会長	疋田勝幸	新任 平成26年6月3日
	出羽商工会	会長	小野木 覺	会長
	藤島地区民生児童委員協議会	会長	丸山克夫	
	藤島中学校PTA	会長	澁谷 晃	新任 平成26年6月3日
	藤島体育協会	会長	丸山 鎮	
	藤島芸術文化振興会	会長	成澤恒雄	新任 平成26年6月3日
	藤島老人クラブ連合会	会長	鈴木紀生	新任 平成26年6月3日
	藤島地域婦人会	会長	高山千代子	
	出羽商工会女性部藤島支部	支部長	富樫菊子	
	庄内たがわ農業協同組合 藤島支所女性部	部長	小野寺菊子	
	出羽商工会青年部	部長	堀口大介	
	鶴岡市消防団藤島方面隊	隊長	富樫正明	
	因幡堰土地改良区	理事長	富樫達喜	副会長
学識経験者	公募委員		上鉢浩美	
	公募委員		奥山康光	
	公募委員		佐藤一晴	
	公募委員		相馬大	
	公募委員		渡部綾子	

藤島地域審議会 市職員出席者名簿

平成26年度第1回(平成26年6月3日)

所属部署・職名		氏名	備考
藤島庁舎	支所長	門崎 秀夫	
	総務企画課長	本間 光夫	
	産業課長	蓮池 昇	
	市民福祉課長	丸山 隆逸	
総務部	東部税務事務室長	東海林 良哉	
建設部	東部建設事務室長	高橋 親孝	
企画部	地域振興課長	阿部 真一	
	地域振興課	専門員	前田 哲佳
藤島庁舎	総務企画課	課長補佐兼 総務地域振興主査	押井 新一
		地域振興専門員	齋藤 良徳
		専門員	叶野 進

**平成 2 6 年度
予算の概要及び主な事業の概要**

平成26年度 会計別予算総括表

区 分		平成26年度 予 算 額	平成25年度 当 初 予 算 額	比 較 増 減	
				対前年度当初予算	
		増 減 額	増減率		
		千円	千円	千円	%
一 般 会 計		62,824,000	61,671,000	1,153,000	1.9
特 別 会 計	加茂財産区管理特別会計	2,472	2,472	0	0.0
	交通災害共済事業特別会計	40,255	44,393	△ 4,138	△ 9.3
	国民健康保険特別会計	13,572,669	13,778,808	△ 206,139	△ 1.5
	国民健康保険特別会計 (事業勘定)	13,514,314	13,722,672	△ 208,358	△ 1.5
	国民健康保険特別会計 (直営診療施設勘定)	58,355	56,136	2,219	4.0
	後期高齢者医療保険特別会計	1,398,834	1,383,808	15,026	1.1
	介護保険特別会計	14,948,191	14,631,098	317,093	2.2
	休日夜間診療所特別会計	62,509	62,296	213	0.3
	墓園事業特別会計	7,531	5,715	1,816	31.8
	集落排水事業特別会計	1,452,396	1,264,314	188,082	14.9
	公共下水道事業特別会計	6,479,847	6,201,857	277,990	4.5
	浄化槽事業特別会計	74,310	69,352	4,958	7.1
	小 計	38,039,014	37,444,113	594,901	1.6
企 業 会 計	病院事業会計	18,422,016	15,150,138	3,271,878	21.6
	水道事業会計	5,585,514	4,637,252	948,262	20.4
	小 計	24,007,530	19,787,390	4,220,140	21.3
合 計		124,870,544	118,902,503	5,968,041	5.0

平成26年度 一般会計予算総括表

[歳 入]

区 分	平成26年度	平成25年度	比 較 増 減		構 成 比 率	
	予 算 額	当 初 予 算 額	対前年度当初予算		平成26年度	平成25年度
			増減額	増減率	予 算 額	当 初 予 算 額
	千円	千円	千円	%	%	%
1 市 税	14,228,082	14,533,512	△ 305,430	△ 2.1	22.6	23.6
2 地 方 譲 与 税	570,065	579,067	△ 9,002	△ 1.6	0.9	0.9
3 利 子 割 交 付 金	30,900	30,058	842	2.8	0.1	0.0
4 配 当 割 交 付 金	17,918	13,041	4,877	37.4	0.0	0.0
5 株 式 等 譲 渡 所 得 割 交 付 金	5,293	3,953	1,340	33.9	0.0	0.0
6 地 方 消 費 税 交 付 金	1,390,780	1,234,055	156,725	12.7	2.2	2.0
7 ゴ ル フ 場 利 用 税 交 付 金	5,446	5,414	32	0.6	0.0	0.0
8 自 動 車 取 得 税 交 付 金	79,087	158,490	△ 79,403	△ 50.1	0.1	0.3
9 地 方 特 例 交 付 金	45,162	47,539	△ 2,377	△ 5.0	0.1	0.1
10 地 方 交 付 税	22,971,959	22,054,965	916,994	4.2	36.6	35.8
11 交 通 安 全 対 策 特 別 交 付 金	27,607	30,238	△ 2,631	△ 8.7	0.0	0.0
12 分 担 金 及 び 負 担 金	1,136,088	1,121,164	14,924	1.3	1.8	1.8
13 使 用 料 及 び 手 数 料	1,031,353	989,442	41,911	4.2	1.6	1.6
14 国 庫 支 出 金	6,940,806	6,000,970	939,836	15.7	11.1	9.8
15 県 支 出 金	4,151,516	4,386,384	△ 234,868	△ 5.4	6.6	7.1
16 財 産 収 入	255,230	276,393	△ 21,163	△ 7.7	0.4	0.4
17 寄 附 金	13,790	12,290	1,500	12.2	0.0	0.0
18 繰 入 金	1,301,612	395,178	906,434	229.4	2.1	0.6
19 繰 越 金	100,000	100,000	0	0.0	0.2	0.2
20 諸 収 入	2,829,906	3,019,647	△ 189,741	△ 6.3	4.5	5.0
21 市 債	5,691,400	6,679,200	△ 987,800	△ 14.8	9.1	10.8
合 計	62,824,000	61,671,000	1,153,000	1.9	100.0	100.0

自主財源比率 33.3%

平成26年度 一般会計予算総括表

[歳 出]

区 分	平成26年度	平成25年度	比 較 増 減		構 成 比 率	
	予 算 額	当 初 予 算 額	対前年度当初予算		平成26年度	平成25年度
			増減額	増減率	予 算 額	当 初 予 算 額
	千円	千円	千円	%	%	%
1 議 会 費	429,463	442,053	△ 12,590	△ 2.8	0.7	0.7
2 総 務 費	7,252,490	7,174,377	78,113	1.1	11.5	11.6
3 民 生 費	18,716,745	18,025,776	690,969	3.8	29.8	29.2
4 衛 生 費	4,927,910	4,801,070	126,840	2.6	7.8	7.8
5 労 働 費	77,591	79,176	△ 1,585	△ 2.0	0.1	0.1
6 農 林 水 産 業 費	3,286,852	3,519,693	△ 232,841	△ 6.6	5.2	5.7
7 商 工 費	3,121,596	5,074,927	△ 1,953,331	△ 38.5	5.0	8.2
8 土 木 費	5,076,780	4,799,441	277,339	5.8	8.1	7.8
9 消 防 費	2,788,681	2,254,179	534,502	23.7	4.4	3.7
10 教 育 費	8,546,173	7,409,437	1,136,736	15.3	13.6	12.0
11 災 害 復 旧 費	153,605	92,650	60,955	65.8	0.3	0.2
12 公 債 費	8,396,114	7,948,221	447,893	5.6	13.4	12.9
13 予 備 費	50,000	50,000	0	0.0	0.1	0.1
合 計	62,824,000	61,671,000	1,153,000	1.9	100.0	100.0

平成26年度 一般会計予算性質別経費内訳表

区 分	平成26年度		平成25年度		増減率	
	予 算 額		当 初 予 算 額			
		構成比		構成比		
消 費 的 経 費	人 件 費	千円 11,292,759	% 18.0	千円 11,957,256	% 19.4	% △ 5.6
	物 件 費	8,126,505	12.9	8,042,151	13.1	1.0
	委 託 料	3,959,783	6.3	3,834,555	6.2	3.3
	維 持 補 修 費	1,010,725	1.6	1,017,762	1.7	△ 0.7
	扶 助 費	11,510,878	18.3	11,044,043	17.9	4.2
	補 助 費 等	5,720,891	9.1	4,461,500	7.2	28.2
	計	37,661,758	59.9	36,522,712	59.3	3.1
投 資 的 経 費	普 通 建 設 事 業	7,604,033	12.1	7,399,263	12.0	2.8
	補 助 事 業	1,410,944	2.2	2,370,737	3.8	△ 40.5
	単 独 事 業	6,193,089	9.9	5,028,526	8.2	23.2
	災 害 復 旧 事 業	153,605	0.2	92,650	0.1	65.8
	計	7,757,638	12.3	7,491,913	12.1	3.5
公 債 費	8,396,114	13.4	7,948,221	12.9	5.6	
積立金、貸付金 投資及び出資金	1,760,647	2.8	2,607,437	4.2	△ 32.5	
繰 出 金	7,197,843	11.5	7,050,717	11.4	2.1	
予 備 費	50,000	0.1	50,000	0.1	0.0	
合 計	62,824,000	100.0	61,671,000	100.0	1.9	
義 務 的 経 費 (人件費、扶助費、公債費)	31,199,751	49.7	30,949,520	50.2	0.8	

平成26年度 投資的経費

主管課	事業名	事業費	財源内訳				
			国庫支出金	県支出金	地方債	その他	一般財源
【一般会計】							
【単位：千円】							
契約管財課	庁舎管理施設改修等事業 (本庁舎消雪設備改修工事)	15,000					15,000
契約管財課	庁舎管理施設改修等事業 (本庁舎高圧電磁接触器更新工事)	4,772					4,772
契約管財課	庁舎管理施設改修等事業 (本庁舎トイレ改修工事)	432					432
契約管財課	庁舎管理施設改修等事業 (温海庁舎市旗掲揚ポール更新工事)	1,245					1,245
契約管財課	羽黒庁舎改築事業	22,556			13,800		8,756
契約管財課	本庁舎駐車場整備事業	39,920			36,000		3,920
契約管財課	市有財産管理事業 (旧福栄教員住宅解体工事)	20,000					20,000
契約管財課	市有財産管理事業 (旧朝陽第四小学校校舎等解体工事)	103,800					103,800
契約管財課	市有財産管理事業 (旧羽黒西部児童館屋外拡声子局移設工事)	800					800
企画調整課	多文化共生推進事業 (出羽庄内国際村アマゾン民族館サイン変更工事)	920					920
企画調整課	多文化共生推進事業 (出羽庄内国際村アマゾン民族館展示場改修工事)	1,770					1,770
政策推進課	サイエンスパーク整備事業	377,034			193,400		183,634
情報企画課	ケーブルテレビ運営費 (櫛引情報センター空調機器更新工事)	5,089					5,089
情報企画課	高度情報通信基盤施設整備事業 (通信機器設備工事)	17,635		14,734			2,901
防災安全課	交通安全推進事業 (道路反射鏡新設・更新工事)	6,000	3,600				2,400
コミュニティ推進課	防犯推進事業 (防犯灯新設工事等)	34,658	8,600				26,058
コミュニティ推進課	広域コミュニティ推進事業 (各コミュニティセンター改修工事等)	16,000					16,000
長寿介護課	高齢者施設運営事業 (「おおやま」機械設備改修工事等)	2,000					2,000
子育て推進課	児童福祉施設等改修事業 (市立保育園修繕工事)	900					900
子育て推進課	民間保育園改修費補助事業 (湯田川保育園改修費補助金ほか)	86,196		72,000	13,400		796
子育て推進課	西郷保育園(仮称)開設支援事業	100,000			68,600		31,400
環境課	生活環境保全対策事業 (車両購入)	1,500					1,500
環境課	浄化槽設置整備事業	908	303				605

平成26年度 投資的経費

主管課	事業名	事業費	財源内訳				
			国庫支出金	県支出金	地方債	その他	一般財源
【一般会計】			【単位：千円】				
市民課	斎場管理運営事業 (斎場改修工事)	10,000					10,000
農政課	経営体育成支援事業 (経営体育成支援事業補助金)	92,930		92,930			0
農政課	農業生産一般支援事業 (地下水位制御装置試験圃場設置工事)	715					715
農政課	土地利用型作物生産振興事業 (山形県強い農業づくり交付金)	34,817		34,817			0
農政課	特産物生産推進支援事業 (戦略的園芸産地拡大支援事業費補助金等)	160,724		135,126			25,598
農山漁村振興課	県営かんがい排水事業 (上堰・ハヶ村地区ほか県事業負担金)	515					515
農山漁村振興課	県営ため池等整備事業 (上野新田3期地区ほか県事業負担金)	11,400			10,200		1,200
農山漁村振興課	市単独土地改良事業	1,241					1,241
農山漁村振興課	国営造成施設管理運営事業 (用水路整備工事等)	1,210		590		210	410
農山漁村振興課	水田畑地化基盤強化対策事業 (県営水田畑地化基盤強化対策事業負担金)	60,805			42,500		18,305
農山漁村振興課	地域用水環境整備事業 (小水力等再生可能エネルギー導入推進事業負担金)	12,000			10,800		1,200
農山漁村振興課	水利施設等管理事業 (維持管理適正化事業補助金)	633					633
農山漁村振興課	県営基幹水利ストックマネジメント事業 (大泉地区ほか事業負担金)	50,501			35,300		15,201
農山漁村振興課	農業基盤整備促進事業 (伊勢横内地区事業負担金)	2,800			2,500		300
農山漁村振興課	県営経営体育成基盤整備事業 (西郷北部地区ほか事業負担金)	44,462			40,000		4,462
農山漁村振興課	農村地域防災減災事業 (大川堰地区ほか事業負担金)	27,844			23,400	1,186	3,258
農山漁村振興課	林業振興施設管理事業 (林業集落施設整備工事)	1,080				135	945
農山漁村振興課	間伐実施推進事業 (間伐実施推進事業補助金)	13,108	9,638				3,470
農山漁村振興課	高性能林業機械導入支援事業 (高性能林業機械導入事業補助金)	20,565	20,565				0
農山漁村振興課	企業の森づくり推進事業 (七窪市有林整備委託料)	710		710			0
農山漁村振興課	木質バイオマス利用促進事業 (木質バイオマス利用促進事業補助金)	30,600			30,600		0
農山漁村振興課	市有林整備事業 (市有林整備事業業務委託料)	32,524	14,011			5,652	12,861
農山漁村振興課	林道三瀬矢引線開設事業	115,000		65,550	44,500		4,950

平成26年度 投資的経費

主管課	事業名	事業費	財 源 内 訳				
			国庫支出金	県支出金	地方債	その他	一般財源
【一般会計】			【単位：千円】				
農山漁村振興課	作業道整備事業 (作業道開設事業補助金)	12,500					12,500
農山漁村振興課	林道三瀬峠線改良事業	23,600			23,600		0
農山漁村振興課	担い手育成事業 (独立経営支援事業補助金)	1,000					1,000
農山漁村振興課	漁港修築事業負担金 (水産基盤整備機能保全整備事業費負担金)	3,710			3,300		410
観光物産課	観光一般事業 (月山8合目観光案内看板整備工事)	600					600
観光物産課	観光一般事業 (湯殿山スキー場管理運営用財産購入)	67,393					67,393
観光物産課	月山あさひ博物村管理運営事業 (月山あさひ博物村吊橋修繕工事等)	3,000		2,700			300
観光物産課	あさひ家族キャンプ村管理運営事業 (サニタリーハウストイレ改修工事)	300		250			50
観光物産課	くしびき温泉ゆーTown管理運営事業 (源泉ポンプ交換工事)	4,424					4,424
観光物産課	かたくり温泉ぼんぼ管理運営事業 (空調設備改修工事)	2,182		1,852			330
観光物産課	羽黒山スキー場管理運営事業 (ゲレンデ整備車購入)	36,000			36,000		0
観光物産課	楡引たらのきだ이스キー場管理運営事業 (第2ロッジ解体工事)	2,750					2,750
観光物産課	加茂水族館改築事業 (展示工事、解体・駐車場整備工事等)	198,469			138,900		59,569
観光物産課	加茂水族館管理運営事業 (案内看板整備工事)	1,500					1,500
土木課	道路維持事業(交通安全施設整備)	27,000					27,000
土木課	道路新設改良事業	192,210		2,985	179,200		10,025
土木課	県事業負担金 (急傾斜地崩壊対策、道路改良工事等)	51,198			35,900		15,298
土木課	共同下水溝整備事業補助金	500					500
土木課	道路舗装新設事業補助金	1,200					1,200
土木課	橋梁新設改良事業(補助) (湯尻川橋ほか6橋)	115,800	66,500		46,300		3,000
土木課	橋梁新設改良事業(純単) (黒川橋ほか1橋)	21,520			20,300		1,220
土木課	除雪対策事業 (消雪施設等補修工事)	11,000	6,600				4,400
土木課	除雪機械整備事業 (除雪機械購入)	82,012	35,800		32,500		13,712

平成26年度 投資的経費

主管課	事業名	事業費	財源内訳				
			国庫支出金	県支出金	地方債	その他	一般財源
【一般会計】			【単位：千円】				
土木課	克雪対策生活道整備事業補助金 (融雪設備・除雪機械購入補助)	500					500
土木課	道路公共事業(合併特例債) (横町殿田橋線ほか1路線)	24,300			23,000		1,300
土木課	道路公共事業(交付金) (庄南5号線ほか17路線)	456,356	271,700		174,700		9,956
土木課	道路公共事業(過疎地域自立促進関連事業) (日野沢線・大西線ほか3路線)	94,857			94,700		157
土木課	道路公共事業(辺地) (山の外小文地楯線)	20,100			20,100		0
土木課	河川改良事業 (湯尻川河川改良事業)	55,280	27,000		25,400		2,880
土木課	港湾改修等県事業負担金 (加茂港)	3,540			3,100		440
土木課	山形県施行街路事業負担金 (都市計画道路羽黒橋加茂線ほか2路線)	54,565			38,100		16,465
土木課	都市計画道路苗津大山線整備事業	2,000			1,900		100
土木課	都市計画道路道形黄金線整備事業	27,300			25,900		1,400
都市計画課	藤島城址前等整備・歴史公園整備事業 (歴史公園整備工事)	9,183			8,700		483
都市計画課	都市公園等新営改良事業 (都市公園・農村公園等施設改良等)	5,000		800			4,200
建築課	市営住宅維持管理費 (美原住宅7・8号棟ベランダ劣化部改修工事等)	11,000	11,000				0
建築課	克雪タウン計画促進事業 (克雪住宅整備支援事業補助金)	1,000	500				500
建築課	地域住宅活性化事業 (地域住宅リフォーム支援事業補助金)	80,000	1,500	59,000			19,500
建築課	市営住宅新営改良事業	59,267	26,600		31,000		1,667
消防本部総務課	応急処置用資機材整備事業 (救急自動車等購入)	33,540	12,874		15,100	1,864	3,702
消防本部総務課	温海分署庁舎移転改築事業	210,288			135,400	16,873	58,015
消防本部総務課	北分署(仮称)庁舎移転新築事業	36,977			23,500	3,306	10,171
消防本部総務課	消防無線デジタル化整備事業	362,980			254,000		108,980
消防本部警防課	消防施設新営改良事業 (耐震性貯水槽設置工事)	31,394		10,772	19,600		1,022
消防本部警防課	消防施設新営改良事業 (ポンプ庫建設工事)	12,093		1,150	10,400		543
消防本部警防課	消防施設新営改良事業 (ホース乾燥塔新設工事)	2,183			2,000		183

平成26年度 投資的経費

主管課	事業名	事業費	財 源 内 訳				
			国庫支出金	県支出金	地方債	その他	一般財源
			【単位：千円】				
消防本部警防課	消防施設新営改良事業 (軽積載車・小型動力ポンプ購入)	12,369			11,800		569
防災安全課	防災行政無線整備事業 (実施設計委託料等)	12,026		120	11,900		6
防災安全課	災害に強いまちづくり事業 (津波避難路整備補助金)	3,000		1,000			2,000
防災安全課	避難所強化対策事業 (建築防災設備整備工事)	15,000	5,000				10,000
防災安全課	再生可能エネルギー等導入推進基金事業 (グリーンニューディール基金)	100,721		100,721			0
管理課	小学校新営改良事業	32,578				1,800	30,778
管理課	朝暘第四小学校改築事業	51,005	20,000		29,400		1,605
管理課	中学校新営改良事業	9,039				765	8,274
管理課	朝日中学校改築事業	975,081	392,335		450,100	50,277	82,369
管理課	幼稚園新営改良事業 (西郷幼稚園改修関連工事)	1,400					1,400
社会教育課	地域地区公民館大規模改修事業 (朝日中央公民館駐車場整備工事ほか)	25,054		4,300	12,000		8,754
社会教育課	歴史的建造物保存事業 (松ヶ岡開墾場保存修理工事)	22,910	11,450	1,260		1,000	9,200
社会教育課	歴史的建造物保存事業 (旧東田川郡役所及び郡会議事堂保存修理工事)	1,439		719			720
社会教育課	大鳥自然の家事業 (トラック購入)	1,900		1,700			200
社会教育課	丸岡城跡史跡公園管理事業 (ガイダンス施設設計業務委託料等)	5,854					5,854
社会教育課	文化会館整備事業	2,262,279			873,300	1,210,000	178,979
スポーツ課	スポーツ施設改修事業 (小真木原陸上競技場スタンド等改修工事)	5,700					5,700
給食センター	学校給食センター管理運営事業 (連続式揚げ物機更新等)	27,788					27,788
農山漁村振興課	農地農業用施設災害復旧事業	29,347		8,430	4,500	2,310	14,107
農山漁村振興課	林業施設災害復旧事業	17,100		2,500	2,200		12,400
土木課	市単独災害復旧事業	40,695					40,695
土木課	公共土木施設災害復旧事業	66,463	40,000		18,000		8,463
計		7,757,638	985,576	616,716	3,400,800	1,295,378	1,459,168

平成26年度 投資的経費

主管課	事業名	事業費	財 源 内 訳				
			国庫支出金	県支出金	地方債	その他	一般財源

【公共下水道事業特別会計】

【単位：千円】

下水道課	管渠等維持管理 (県道橋梁工事に伴う移設工事等)	13,680				13,680		
下水道課	(補助事業) 鶴岡処理区公共下水道事業	622,479	303,650		286,800	30,450	1,579	
下水道課	(単独事業) 鶴岡処理区公共下水道事業	233,396			203,200	3,822	26,374	
下水道課	(補助事業) 鶴岡浄化センター等建設事業	468,600	254,300		174,900		39,400	
下水道課	(補助事業) 湯野浜処理区公共下水道事業	61,300	30,650		27,500	3,150		
下水道課	(単独事業) 湯野浜処理区公共下水道事業	14,000			13,300	700		
下水道課	(補助事業) 湯野浜浄化センター建設事業	189,000	98,900		73,800		16,300	
下水道課	(単独事業) 湯野浜浄化センター建設事業	1,500			1,400		100	
下水道課	コンポストセンター改築事業	67,000			67,000			
下水道課	(単独事業) 温海処理区公共下水道事業	10,000			9,500		500	
下水道課	(補助事業) 温海浄化センター建設事業	97,000	53,100		39,500		4,400	
下水道課	(補助事業) 雨水対策事業	70,920	35,400		31,900		3,620	
下水道課	(単独事業) 雨水対策事業	58,110			55,200		2,910	
下水道課	(補助事業) 小堅地区特定環境保全公共下水道事業	25,000	12,500		11,200		1,300	
下水道課	(単独事業) 小堅地区特定環境保全公共下水道事業	22,000			20,900		1,100	
下水道課	流域下水道事業	24,091			24,000		91	
	計	1,978,076	788,500		0	1,040,100	51,802	97,674

【集落排水事業特別会計】

【単位：千円】

下水道課	一般管理業務 (県道橋梁工事に伴う移設工事等)	17,100				17,100	
下水道課	(補助事業) 農業集落排水処理施設統合事業	444,659		222,180	200,100		22,379
下水道課	(単独事業) 農業集落排水処理施設統合事業	29,911			28,400		1,511
下水道課	(補助事業) 上郷地区農業集落排水施設機能強化事業	60,000		30,000	27,000		3,000
下水道課	(単独事業) 上郷地区農業集落排水施設機能強化事業	5,800			5,500		300

平成26年度 投資的経費

主管課	事業名	事業費	財 源 内 訳				
			国庫支出金	県支出金	地方債	その他	一般財源
	計	557,470	0	252,180	261,000	17,100	27,190

【浄化槽事業特別会計】

【単位：千円】

下水道課	朝日浄化槽事業	11,479			1,800	340	9,339
下水道課	温海浄化槽事業	6,785			6,000	520	265
	計	18,264	0	0	7,800	860	9,604

【病院事業会計】

【単位：千円】

荘内病院	荘内病院 (施設整備費)	11,730			11,700	15	15
荘内病院	荘内病院 (機器整備費)	1,553,092		461	1,552,600	15	16
荘内病院	荘内病院 (リース資産購入費)	33,226					33,226
荘内病院	荘内病院 (財産購入費)	1,017,531			1,017,500	15	16
荘内病院	湯田川温泉リハビリテーション病院 (施設整備費)	1,000			1,000		
荘内病院	湯田川温泉リハビリテーション病院 (機器整備費)	8,700			8,700		
	計	2,625,279	0	461	2,591,500	45	33,273

【水道事業会計】

【単位：千円】

水道部	鶴岡地域 (施設改良)	174,062			80,000	33,300	60,762
水道部	鶴岡地域 (施設整備)	32,800	4,913		20,000		7,887
水道部	藤島地域 (施設改良)	972					972
水道部	羽黒地域 (施設改良)	7,992					7,992
水道部	櫛引地域 (施設改良)	972					972
水道部	朝日地域 (施設改良)	60,912					60,912
水道部	温海地域 (施設改良)	43,162					43,162
水道部	温海地域 (施設整備)	12,786	3,614				9,172
水道部	三川町 (施設改良)	68,364					68,364
	計	402,022	8,527	0	100,000	33,300	260,195

平成26年度 主な事業の概要

〔一般会計〕

項 目	26年度 千円	25年度 千円	差引増減額 千円	主 な 内 容
【 1 款 議 会 費 】	429,463	442,053	△ 12,590	
議員活動に要する経費	345,406	357,317	△ 11,911	<ul style="list-style-type: none"> ・議員報酬 171,960 ・期末手当 57,177 ・共済費 91,655 ・旅費 13,094 ・政務活動費 11,520
議会運営費	19,017	18,849	168	<ul style="list-style-type: none"> ・交際費 1,300 ・議会だより発行等印刷製本費 6,024 ・会議録検索システム業務委託料 1,618 ・会議録作成委託料 2,178 ・備品購入費 1,080
【 2 款 総 務 費 】	7,252,490	7,174,377	78,113	
市長交際費等経費	10,160	10,219	△ 59	<ul style="list-style-type: none"> ・交際費 3,600 ・県市長会会費等 3,650
庁舎管理業務	239,966	218,065	21,901	<ul style="list-style-type: none"> ・清掃、機械保守、警備等委託料 94,666 ・光熱水費 71,604 ・通信運搬費 20,011 ・燃料費 12,023 ・本庁舎消雪設備改修工事費 15,000 ・本庁舎高圧電磁接触器更新工事費 4,772 ・温海庁舎市旗掲揚ポール更新工事費 1,245
文書収発業務	54,440	53,460	980	・文書発送等に係る経費
鶴岡市制施行記念式典事業	2,025	1,740	285	・市制施行記念式典開催経費
契約一般事務	16,515	16,723	△ 208	・消耗品、備品購入費 14,373
行財政改革推進事業	572	1,349	△ 777	・行財政改革推進委員会開催経費等
羽黒庁舎改築事業	22,556	292	22,264	・改築設計業務委託料等
本庁舎駐車場整備事業	39,920		皆増	・本庁舎駐車場整備工事費、車庫棟改修工事費等
庁内文書管理事業	15,215	11,743	3,472	<ul style="list-style-type: none"> ・例規データベースシステム提供等業務委託料 2,735 ・文書等配送業務委託料 7,966
広報広聴事業	54,068	45,829	8,239	<ul style="list-style-type: none"> ・印刷製本費 38,153 ・市公式ホームページリニューアル構築業務委託料 10,000
各種基金積立金	44,510	33,712	10,798	・財政調整基金積立金 22,280
市有財産管理事業	155,638	54,419	101,219	<ul style="list-style-type: none"> ・市有建物火災保険等保険料 14,799 ・旧朝陽第四小学校校舎等解体工事費 100,000 ・旧福栄教員住宅解体工事費 20,000 ・旧羽黒西部児童館屋外拡声子局移設工事費 800
市有自動車管理事業	67,624	66,370	1,254	・燃料費、修繕料、保険料、高速道路使用料、自動車重量税、庁用車運転業務委託料等
企画一般管理運営事業	15,494	14,569	925	<ul style="list-style-type: none"> ・庄内開発協議会負担金 6,549 ・庄内広域行政組合分賦金 6,224
鶴岡市総合計画進行管理事業	3,097	6,849	△ 3,752	・総合計画実施計画の策定、鶴岡まちづくり塾の運営等経費
特定政策課題調査研究事業	1,533	1,533		・中長期的な観点等から取り組むべき政策課題調査研究経費
鶴岡パートナーズ推進事業	3,000	3,000		・市民の主体性を尊重して、市民と行政が互いに役割分担をし、協力して進めるまちづくりの実施経費
男女共同参画推進事業	367	362	5	・男女共同参画の推進及び啓発イベントの実施経費
定住自立圏構想推進事業	538	536	2	・庄内南部定住自立圏共生ビジョンの進行管理等経費
地域エネルギービジョン推進事業	5,605	8,333	△ 2,728	・再生可能エネルギー設備普及促進事業費補助金 4,500
先端生命科学研究所支援事業	350,973	351,242	△ 269	・先端生命科学研究所研究教育補助金 350,000
先端研究産業支援センター管理運営事業	120,412	111,029	9,383	<ul style="list-style-type: none"> ・燃料費、光熱水費 87,314 ・施設管理等委託料 29,525

平成26年度 主な事業の概要

〔一般会計〕

項 目	26年度	25年度	差引増減額	主 な 内 容
	千円	千円		
新産業創出地域基盤事業	17,232	12,747	4,485	・鶴岡バイオクラスター産業化推進事業委託料 6,697 ・全国高校生バイオサミット開催事業負担金 1,500 ・鶴岡バイオ戦略懇談会負担金 700 ・鶴岡バイオクラスターシンポジウム開催補助金 500
サイエンスパーク整備事業	377,034		皆増	・サイエンスパーク整備工事費、土地購入費等
高等教育機関連携促進事業	5,850	5,330	520	・山形大学農学部地域産学官連携協議会負担金 2,500 ・公益大大学院創造都市デザインセンター補助金 2,000 ・鶴岡市コンベンション開催支援事業補助金 1,000
致道ライブラリー運営事業	10,158	9,632	526	・ビルメンテナンス等業務委託料 1,255 ・図書購入費 3,000 ・致道ライブラリー共益費負担金 4,790
鶴岡シルクタウン・プロジェクト推進事業	4,930	1,410	3,520	・つるおか絹の里づくりプロモーション事業委託料 3,879 ・シルクガールズプロジェクト補助金 200
食文化創造都市推進事業	15,498	15,290	208	・食文化創造都市推進事業委託料 4,741 ・鶴岡食文化創造都市推進協議会補助金 9,718
高速交通・鉄道在来線振興事業	9,356	10,126	△ 770	・藤島駅乗車券発売等委託料 3,519 ・庄内空港利用振興協議会負担金 4,645
交通輸送対策事業	170,830	169,666	1,164	・路線バス運行委託料 2,322 ・バス路線維持費等補助金 162,668 ・藤島東栄地区デマンド交通事業補助金 3,576 ・自治会等ボランティア輸送活動支援モデル事業補助金 631
森林文化都市構想推進事業	4,319	4,687	△ 368	・講師等報償費 182 ・グリーンツーリズム推進事業費補助金 3,181
庄内自然博物館構想推進事業	16,934	15,803	1,131	・庄内自然博物館学芸員報酬 3,899 ・自然学習交流館指定管理委託料 8,923 ・学習活動プログラム等報償費 616
移住・定住促進事業	1,201		皆増	・鶴岡UIターンサポートプログラム運営委託料 1,000
婚活支援事業	2,245	2,512	△ 267	・婚活イベント講師等報償費 350 ・婚活支援事業補助金 300
地域審議会運営事業	4,863	4,869	△ 6	・地域振興策についての意見聴取、地域の課題解決に向けた協議に係る経費
地域活性化事業	11,104	14,008	△ 2,904	・各地域の特色を活かし活性化を図るための事業実施経費
地域間連携事業	3,100	7,089	△ 3,989	・地域間の連携を促進し地域の活性化を図るための事業実施経費
黒川能の里王祇会館管理運営事業	14,361	14,446	△ 85	・管理運営委託料 6,711 ・黒川能保存会補助金 5,474
過疎対策推進事業	21,914	18,963	2,951	・集落支援員任用経費 4,578 ・地域おこし協力隊員報酬 3,999 ・集落ビジョン実践事業補助金 9,000
いきいきまちづくり事業	5,533	5,540	△ 7	・いきいきまちづくり支援事業補助金 5,000
人事管理費	407,348	401,321	6,027	・職員表彰、被服貸与、衛生管理、職員厚生・旅費・研修、職員研修会館管理経費等 94,598 ・臨時職員等任用経費 312,750
電算処理等による事務改善事業	310,552	255,669	54,883	・システム運用委託料 89,630 ・ネットワーク等保守委託料 10,372 ・電算機器等賃借料 193,934
ケーブルテレビ運営費	54,249	50,299	3,950	・燃料費、光熱水費 4,922 ・ケーブルテレビ管理運営業務委託料 37,218 ・施設、電柱等借上料 4,580 ・櫛引情報センター空調機器更新工事 5,089
高度情報通信基盤施設管理運営事業	63,385	60,825	2,560	・インターネット接続料 38,067 ・施設、電柱等借上料 11,282 ・通信機器設備保守委託料 9,602
高度情報通信基盤施設整備事業	17,873	18,999	△ 1,126	・通信機器設備工事費 17,635

平成26年度 主な事業の概要

〔一般会計〕

項 目	26年度	25年度	差引増減額	主 な 内 容
	千円	千円		
地域情報通信基盤施設管理運営事業	36,829	36,951	△ 122	・通信機器設備保守委託料 7,414 ・ケーブル等移設業務委託料 7,900 ・施設、電柱等借上料 21,328
交通安全推進事業	33,628	32,588	1,040	・交通指導員報酬 13,522 ・交通安全指導専門員賃金 8,668
防犯灯整備事業	41,647	44,845	△ 3,198	・LED防犯灯導入調査業務委託料 14,913 ・LED防犯灯リース料 18,145
自治組織等運営活動対策事業	150,744	94,490	56,254	・住民自治組織総合交付金 147,312
広域コミュニティ推進事業	265,000	210,403	54,597	・コミュニティセンター維持管理委託料 20,468 ・郊外地域行政連絡業務委託料 36,954 ・コミュニティセンター管理運営業務委託料 124,939 ・光熱水費 35,213
地域コミュニティ再生事業	3,438	2,228	1,210	・自治組織ステップアップ補助金 2,000
生涯学習振興事業	126,889	91,457	35,432	・生涯学習推進員報酬 2,496 ・生涯学習推進員活動等報償費 5,090 ・公民館類似施設整備等補助金 12,096 (運営・活動に関する事業) ・広域コミュニティ組織運営・地域づくり交付金 103,412
公民館類似施設整備事業	77,497	7,466	70,031	・公民館類似施設整備等補助金 4,000 (整備等に関する事業) ・温海地域施設整備特別補助金 73,300
東京事務所管理運営事業	4,129	4,373	△ 244	・旅費 1,027 ・燃料費、光熱水費 778 ・警備委託料 273 ・家屋・土地借上料 858
東京事務所各種活動事業	4,746	3,872	874	・人材ネットワーク網の拡大と観光・物産のPR、友好都市交流推進事業に係る経費
多文化共生推進事業	59,705	52,887	6,818	・国際交流指導員報酬 2,572 ・出羽庄内国際村燃料費、光熱水費 8,934 ・管理運営業務委託料 20,632 ・出羽庄内国際交流財団管理運営及び事業費補助金 20,963
国際姉妹・友好都市交流事業	6,489	4,412	2,077	・ニューブランズウィック市交流推進事業 1,074 ・ラフォア市交流推進事業 5,415
国内都市提携事業 (盟約記念事業等を含む。)	12,712	8,115	4,597	・江戸川区民まつり参加事業 2,540 ・国内姉妹都市等交流活動促進事業 2,945 ・ふるさと会支援事業 3,085 ・鹿児島市兄弟都市盟約45周年記念事業 1,520 ・木古内町姉妹都市盟約25周年記念訪問事業 1,107 ・新潟村友好都市盟約30周年記念事業 807 ・学童疎開70周年記念事業 708
過年度市税等還付金	56,500	81,000	△ 24,500	
賦課事務	62,548	108,282	△ 45,734	・市県民税賦課事務 17,826 ・固定資産税賦課事務 32,837 ・諸税賦課事務 1,693 ・一般賦課事務 10,192
収納業務	20,876	18,237	2,639	・徴収管理業務 17,102 ・納税意識啓発事業 245 ・差押財産公売事務 3,529
戸籍住民基本台帳事務	18,027	22,334	△ 4,307	・各種証明・印鑑登録等に係る印刷製本費 1,470 ・戸籍総合システム等賃借料 13,432
住民基本台帳ネットワークシステム事業	25,189	26,487	△ 1,298	・システム保守等委託料 2,178 ・機器賃借料 22,152
山形県議会議員選挙費	14,963		皆増	・平成27年4月29日任期満了に伴う山形県議会議員選挙の管理執行経費
鶴岡市農業委員会委員選挙費	15,653		皆増	・平成26年11月25日任期満了に伴う鶴岡市農業委員会委員選挙の管理執行経費

平成26年度 主な事業の概要

〔一般会計〕

項 目	26年度 千円	25年度 千円	差引増減額 千円	主 な 内 容
【3款 民生費】	18,716,745	18,025,776	690,969	
市社会福祉協議会運営費等補助事業	76,833	82,464	△ 5,631	・社会福祉協議会運営費補助金 71,971 ・高齢者等ミニデイサービス事業補助金 2,508
民生児童委員設置活動事業	30,904	32,410	△ 1,506	・民生児童委員活動費等 25,592 ・民生児童委員協議会運営事業補助金 3,290
藤島ふれあいセンター管理事業	5,238	5,238		・藤島ふれあいセンター管理委託料
権利擁護ネットワーク構築支援事業	1,102	1,102		・権利擁護ネットワーク構築事業補助金
特別障害者手当等運営事業	177,180	175,523	1,657	・特別障害者手当 156,767 ・障害児福祉手当 18,973 ・福祉手当 1,021
中国残留邦人等支援事業	15,202	16,520	△ 1,318	・中国残留邦人生活支援給付金 14,572
国民健康保険事業	737,955	686,413	51,542	・事業勘定繰出金 713,149 ・診療施設勘定繰出金 24,806
後期高齢者医療保険事業	1,788,283	1,796,385	△ 8,102	・療養給付費負担金 1,342,596 ・後期高齢者医療保険特別会計繰出金 445,687
臨時福祉給付金給付事業	443,571		皆増	・臨時福祉給付金 399,850
重度心身障害（児）者社会参加促進事業	33,881	33,881		・福祉タクシー券助成 23,784 ・福祉給油券助成 9,854
シルバー人材センター運営助成事業	8,750	8,750		・シルバー人材センター運営費補助金 8,700 ・シルバー人材センター協会賛助会費 50
高齢者長寿祝賀事業	42,700	44,600	△ 1,900	・敬老事業等補助金 32,585 ・寿賀祝品贈呈費 9,633
老人福祉センター運営費助成事業	15,125	14,798	327	・老人福祉センター管理運営費補助金
高齢者福祉施設整備に対する償還補助金	96,567	137,340	△ 40,773	・整備資金償還に対する補助
高齢者施設運営事業	66,784	64,824	1,960	・高齢者福祉センターおおよま管理委託料 39,008 ・友江荘管理委託料 13,556 ・高齢者生活福祉センター運営業務委託料 11,847
老人福祉施設入所等措置事業	272,158	272,905	△ 747	・老人福祉施設入所措置費 271,674
介護保険事業	2,001,672	1,953,527	48,145	・介護保険特別会計繰出金
高齢者生活支援事業	8,362	8,653	△ 291	・老人はり、きゅう、マッサージ等施術費助成金 3,487 ・らくらく移送サービス利用助成金 2,299 ・高齢者等雪下ろし費用扶助費 2,000
自立支援給付事業	2,335,691	2,166,766	168,925	・自立支援介護給付費負担金 1,379,049 ・自立支援訓練等給付費負担金 956,544
自立支援医療給付費	79,564	79,364	200	・更生医療給付費 75,134 ・育成医療給付費 4,200
補装具給付事業	27,362	22,362	5,000	・補装具給付費 22,337
地域生活支援事業	87,783	82,737	5,046	・障害者相談支援事業委託料 28,820 ・日常生活用具給付等事業費 21,588 ・訪問入浴サービス事業費 8,730 ・日中一時支援事業費 8,502 ・地域活動支援センター委託料 5,973 ・障害支援区分認定等事務費 4,737 ・移動支援事業費 3,824 ・手話通訳者設置養成事業委託料 2,442
放課後児童対策事業	169,509	149,502	20,007	・学童保育所への委託料 119,331 ・学童保育所運営費（直営） 3,460 ・留守家庭児童保育事業費補助金 19,800
子ども・子育て支援新制度準備事業	1,416	1,340	76	・子ども・子育て支援事業ニーズ量推計業務委託料 275 ・児童福祉審議会委員報酬 202

平成26年度 主な事業の概要

〔一般会計〕

項 目	26年度 千円	25年度 千円	差引増減額 千円	主 な 内 容
障害児支援事業	142,849	132,536	10,313	・障害児通所給付費負担金 142,292 ・障害児通所支援・保育園利用保護者負担軽減助成費 557
子育て世帯臨時特例給付金給付事業	163,952		皆増	・子育て世帯臨時特例給付金 142,940
保育委託事業	2,716,329	2,652,299	64,030	・民営保育所等運営委託料
民間保育所への各種補助事業	234,916	194,633	40,283	・病児・病後児保育事業費補助金 34,480 ・延長保育促進事業費補助金 69,507 ・発達支援保育事業費補助金 26,765 ・民間保育所運営費補助金 19,871 ・通園費補助金 12,643 ・保育士等処遇改善臨時特例事業費補助金 47,152
市立保育園管理運営事業	384,255	381,247	3,008	・臨時保育士等賃金 284,760 ・消耗品費 8,539 ・燃料費 8,887 ・光熱水費 16,827 ・給食賄材料費 51,559
通園対策費	21,855	22,076	△ 221	・通園バス運行業務委託料 21,783
認可外保育施設運営費補助事業	15,834	14,194	1,640	・認可外保育施設運営費補助金 15,834
私立幼稚園振興事業	88,386	81,321	7,065	・私立幼稚園就園奨励費補助金 70,476 ・私立幼稚園子育て支援事業補助金 2,323 ・私立幼稚園第3子以降保育料無料化事業補助金 6,481 ・私立幼稚園研修事業補助金 1,260
児童館管理運営事業	94,686	78,946	15,740	・中央児童館 24,017 ・鶴岡西部児童館 12,985 ・大山児童館 11,210 ・鶴岡南部児童館 19,081 ・鳴光児童館 18,874 ・藤島児童館 8,519
子育て広場管理運営事業	10,662	10,533	129	・子育て広場管理運営経費
民間保育園改修費補助金	86,196	74,665	11,531	・民間保育所の改修費等補助金
子ども家庭支援センター管理運営事業	75,073	74,317	756	・子育て支援センター事業 55,437 ・ファミリーサポートセンター事業 1,492 ・発達障害児支援事業 2,961 ・要保護児童対策事業 799 ・臨時職員賃金等 14,384
西郷保育園（仮称）開設支援事業	100,000		皆増	・西郷保育園（仮称）開設事業補助金
児童手当支給費	2,064,190	2,128,500	△ 64,310	・児童手当
児童扶養手当支給事業	518,418	524,943	△ 6,525	・児童扶養手当
各種扶助費	1,833,444	1,756,138	77,306	・生活保護費
【 4 款 衛 生 費 】	4,927,910	4,801,070	126,840	
鶴岡市総合保健福祉センター管理運営事業	31,777	31,249	528	・施設管理委託料 16,204 ・光熱水費 14,998
妊婦健康診査・家庭子育て機能育成事業	72,507	75,668	△ 3,161	・妊婦健康診査委託料 69,661
乳幼児健康診査・健康教育事業	16,861	18,282	△ 1,421	・乳幼児健康診査、育児相談等開催経費 11,245 ・未熟児養育医療給付事業 5,616
特定不妊治療費助成事業	4,505	4,505		・特定不妊治療費助成金 4,500
予防接種事業	245,810	295,149	△ 49,339	・予防接種委託料 188,753 ・高齢者インフルエンザ予防接種委託料 44,372 ・高齢者肺炎球菌予防接種委託料 8,400
こころの健康づくり推進事業	1,674	3,583	△ 1,909	・自殺予防対策講演会、ゲートキーパー研修開催経費等
健康診査事業	239,760	257,593	△ 17,833	・健康診査委託料 231,495

平成26年度 主な事業の概要

〔一般会計〕

項 目	26年度	25年度	差引増減額	主 な 内 容
	千円	千円		
後期高齢者医療保険健康診査事業	103,797	104,205	△ 408	・ 特定健診委託料 97,784
がん検診受診率向上対策事業	9,172	8,726	446	・ 40歳総合健診委託料 2,648 ・ 未受診者健診委託料 256 ・ 日曜日がん検診委託料 1,917 ・ 障害者通所施設健診委託料 255
生活環境保全対策事業	7,170	5,634	1,536	・ カラストラップ維持管理作業委託料 948 ・ 備品購入費 1,500
浄化槽事業特別会計繰出金	45,552	37,231	8,321	・ 浄化槽事業
空き家対策事業	3,364	3,994	△ 630	・ 空き家対策委託料 3,100
重度心身障害（児）者医療給付事業	295,289	308,687	△ 13,398	・ 重度心身障害（児）者医療給付
子育て支援医療給付事業	367,534	232,473	135,061	・ 乳幼児、小中学生医療給付
ひとり親家庭等医療給付事業	70,272	74,781	△ 4,509	・ 母子・父子家庭等医療給付
斎場管理運営事業	57,319	57,834	△ 515	・ 鶴岡、藤島斎場管理運営経費
公衆便所維持管理事業	14,779	14,508	271	・ 公衆便所清掃等委託料 13,130 ・ 光熱水費 1,103
一般廃棄物処理施設管理事業	8,105	8,210	△ 105	・ クリーンセンター施設維持管理委託料 3,328 ・ 光熱水費 1,863
塵芥収集事業	339,698	296,237	43,461	・ 一般廃棄物収集業務委託料 280,377 ・ ごみ袋製作委託料 59,125
ごみ減量・リサイクル推進事業	38,324	39,048	△ 724	・ 廃棄物減量等推進員報酬 4,692 ・ 集団資源回収運動報奨金等 29,263
リサイクルプラザ管理事業	4,866	4,539	327	・ リサイクルプラザ管理運営委託料 2,547
燃やすごみ焼却処理事業	340,505	231,164	109,341	・ ごみ処理施設光熱水費 83,762 ・ ごみ処理施設修繕料 65,000 ・ ごみ処理施設設備維持管理委託料 37,896 ・ ごみ焼却施設運転管理業務委託料 114,469
燃やさないごみ資源化処理事業	164,492	160,202	4,290	・ ごみ中間処理施設光熱水費 9,165 ・ リサイクル施設運営業務委託料 139,000 ・ 再商品化、再資源化委託料 6,527
一般廃棄物最終処分事業	21,509	15,174	6,335	・ ごみ最終処分場施設消耗品費、光熱水費 6,996 ・ ごみ最終処分施設維持管理委託料 4,509 ・ 最終処分場調査業務委託料 5,563
海岸漂着物地域対策推進事業	2,455		皆増	・ 海ごみサミット山形会議負担金
し尿処理事業	74,766	68,076	6,690	・ し尿処理施設光熱水費 27,812 ・ し尿処理施設運転管理業務委託料 28,383
水道事業会計負担金、補助金及び出資金	186,686	196,549	△ 9,863	・ 水道事業会計負担金 22,847 ・ 上水道事業 企業債償還、高料金対策補助金 117,617 ・ 簡易水道事業 企業債償還、高料金対策補助金 5,078 ・ 児童手当負担金 2,770 ・ 水道事業会計出資金 38,374
病院事業会計負担金、交付金	1,476,201	1,462,489	13,712	・ 荘内病院分 1,420,445 ・ 湯田川温泉リハビリテーション病院分 55,756
【5款 労働費】	77,591	79,176	△ 1,585	
労働福祉対策事業	76,931	77,976	△ 1,045	・ 勤労者会館指定管理委託料 9,544 ・ 就業支援業務委託料 2,730 ・ 鶴岡地区雇用対策協議会負担金 872 ・ 勤労者生活安定資金原資預託金 50,000
中小企業共済会運営事業	1,200	1,200		・ 鶴岡市中小企業共済会運営費補助金

平成26年度 主な事業の概要

〔一般会計〕

項 目	26年度 千円	25年度 千円	差引増減額 千円	主 な 内 容
【 6 款 農林水産業費 】	3,286,852	3,519,693	△ 232,841	
農業委員会管理運営事業	35,879	35,418	461	・農業委員報酬、一般管理経費等
担い手育成支援事業	7,026	10,455	△ 3,429	・農業経営基盤強化資金利子助成金 5,400 ・鶴岡市耕作放棄地再生利用補助金 1,500
農業振興地域整備計画管理事業	126	126		・協議会委員報酬 106
庄内広域行政組合分賦金	65,362	65,740	△ 378	・青果市場分賦金 17,974 ・庄内食肉流通センター分賦金 47,388
地域農業調査研究事業	513	1,597	△ 1,084	・地域農業調査研究事業 431
経営体育成支援事業	92,930	184,333	△ 91,403	・経営体育成支援事業補助金
地産地消推進事業	5,702	5,193	509	・つるおか大産業まつり開催事業補助金 2,000 ・米飯学校給食推進対策事業負担金 1,944 ・学校給食鶴岡産野菜利用推進事業補助金 400
人・農地問題解決推進事業	15,042	17,697	△ 2,655	・臨時職員賃金 11,294 ・電算・情報システム賃借料 1,500
農地集積推進事業	72,100	65,154	6,946	・経営転換協力交付金 71,500
新規就農総合支援事業	91,727	92,602	△ 875	・青年就農給付金 91,500
土づくり推進事業	17,664	18,496	△ 832	・藤島エコ有機センター及び羽黒高品質堆肥製造施設管理運営費等
経営所得安定対策推進事業	55,140	47,951	7,189	・臨時職員賃金 16,026 ・報償費 6,968 ・電算・情報システム賃借料 6,672 ・直接支払推進事業費補助金 14,889
農業生産一般支援事業	5,606	3,794	1,812	・園芸作物試験圃設置事業補助金 800 ・良質米生産推進支援事業補助金 1,074
環境保全型農業直接支援事業	36,035	56,745	△ 20,710	・環境保全型農業直接支払交付金 34,255
土地利用型作物生産振興事業	34,817		皆増	・山形県強い農業づくり交付金
特産物生産推進支援事業	171,420	138,121	33,299	・戦略的園芸産地拡大支援事業費補助金 153,698 ・野菜等銘柄産地育成価格安定対策事業費負担金 1,273 ・小規模畑地化基盤整備支援事業費補助金 6,258 ・園芸作物種苗導入支援事業補助金 4,500 ・水田畑地化機材導入支援事業費補助金 768 ・園芸作物産地化推進支援事業費補助金 1,580 ・農と食による地域の魅力創造事業補助金 2,500
農業6次産業化推進事業	3,834	171,644	△ 167,810	・鶴岡の魅力体感ツアープロジェクト 578 ・つるおかの旬提供事業補助金 500 ・先導的農業組織等育成事業補助金 800 ・農林水産業創意工夫プロジェクト支援事業費補助金 1,733
農商工観連携推進事業	4,000	238	3,762	・農商工観連携推進事業補助金
中山間地域等直接支払交付金事業	264,952	264,158	794	・中山間地域直接支払交付金 263,123
鳥獣被害対策事業	13,536	14,514	△ 978	・有害鳥獣捕獲委託料 3,147 ・農作物被害防止対策事業費補助金 3,320 ・鶴岡市鳥獣被害防止対策協議会補助金 5,872 ・狩猟免許取得支援事業補助金 893
放牧場運営対策事業	15,584	23,428	△ 7,844	・庄内広域育成放牧場運営協議会分担金 5,745 ・大網放牧場支援事業補助金 2,900 ・月山畜産振興公社会費 3,400 ・月山高原ハーモニーパーク施設管理運営委託料 2,600
農業関連施設等維持管理事業	36,256	49,049	△ 12,793	・農道管理業務委託料 29,870
県営ため池等整備事業	11,400	10,000	1,400	・上野新田3期地区負担金 4,800 ・越中堰3期地区負担金 6,600
水田畑地化基盤強化対策事業	60,805	6,450	54,355	・県営水田畑地化基盤強化対策事業負担金
地域用水環境整備事業	12,000		皆増	・小水力等再生可能エネルギー導入推進事業負担金

平成26年度 主な事業の概要

〔一般会計〕

項 目	26年度 千円	25年度 千円	差引増減額 千円	主 な 内 容
水利施設ストックマネジメント事業	50,501	19,386	31,115	<ul style="list-style-type: none"> ・京田・栄地区負担金 7,970 ・八栄島地区負担金 500 ・大泉地区負担金 35,240 ・青龍寺川地区負担金 3,291 ・長崎地区負担金 3,500
県営経営体育成基盤整備事業	44,462	95,360	△ 50,898	<ul style="list-style-type: none"> ・西郷北部地区事業負担金 37,362 ・鎌田地区事業負担金 4,000 ・たらのき代地区事業負担金 3,100
農村地域防災減災事業	31,640	13,776	17,864	<ul style="list-style-type: none"> ・庄内砂丘地区事業負担金 9,495 ・大川堰地区事業負担金 14,000 ・京田川地区事業負担金 1,428 ・沖堰地区事業負担金 2,291 ・利水施設減災事業補助金 600
多面的機能支払活動支援事業	100,227	166,639	△ 66,412	<ul style="list-style-type: none"> ・農地・水・環境保全向上対策地域協議会負担金 96,538
地籍調査費	15,309	15,768	△ 459	<ul style="list-style-type: none"> ・調査業務等委託料 10,599 ・調査作業等協力謝金 1,749
集落排水事業特別会計繰出金	616,191	601,276	14,915	<ul style="list-style-type: none"> ・農業集落排水事業
林道維持管理事業	10,331	10,589	△ 258	<ul style="list-style-type: none"> ・既設林道敷砂利経費、維持修繕料、補修工事費等
林業振興対策事業	1,250	3,103	△ 1,853	<ul style="list-style-type: none"> ・特用林産振興事業補助金 700 ・再造林推進事業補助金 550
間伐実施推進事業	13,108	9,321	3,787	<ul style="list-style-type: none"> ・間伐実施推進事業補助金
森林整備支援事業	16,536	34,309	△ 17,773	<ul style="list-style-type: none"> ・森林整備地域活動支援交付金 11,900
高性能林業機械導入支援事業	20,565		皆増	<ul style="list-style-type: none"> ・高性能林業機械導入事業補助金
木質バイオマス利用促進事業	31,900		皆増	<ul style="list-style-type: none"> ・木質バイオマス利用促進事業補助金 30,600 ・スギ間伐材利用拡大支援事業補助金 1,300
市有林整備事業	32,542	4,649	27,893	<ul style="list-style-type: none"> ・市有林整備事業業務委託料 32,524
林業基盤整備事業	151,100	179,840	△ 28,740	<ul style="list-style-type: none"> ・林道三瀬矢引線開設事業 115,000 ・作業道整備事業 12,500 ・林道三瀬峠線改良事業 23,600
担い手育成事業	2,107	2,139	△ 32	<ul style="list-style-type: none"> ・漁業後継者育成研修事業補助金 732 ・独立経営支援事業補助金 1,000
産地水産業強化支援事業	1,000	1,000		<ul style="list-style-type: none"> ・産地水産業強化支援事業補助金
全国豊かな海づくり大会開催事業	728		皆増	<ul style="list-style-type: none"> ・消耗品費 425 ・庄内浜うめえ魚PR事業補助金 200
遊漁対策振興事業	17,980	10,052	7,928	<ul style="list-style-type: none"> ・遊漁センター関連委託料 8,326
集落排水事業特別会計繰出金	35,605	35,200	405	<ul style="list-style-type: none"> ・漁業集落排水事業
漁港修築事業負担金	3,710		皆増	<ul style="list-style-type: none"> ・水産基盤整備機能保全整備事業費負担金
【 7款 商 工 費 】	3,121,596	5,074,927	△ 1,953,331	
金融対策事業	1,664,647	1,808,155	△ 143,508	<ul style="list-style-type: none"> ・県信用保証協会保証料補給金 102,913 ・産業立地促進資金貸付金 236,600 ・長期安定資金Ⅱ貸付金 1,271,300 ・活性化推進支援資金貸付金 12,100 ・商工組合中央金庫貸付金 40,000
商業一般振興事業	35,263	32,751	2,512	<ul style="list-style-type: none"> ・出羽商工会補助金 24,456 ・中小企業相談所補助金 7,500
商店街振興対策事業	6,864	8,906	△ 2,042	<ul style="list-style-type: none"> ・鶴岡TMO事業補助金 6,500 ・商業者団体等活性化事業補助金 250
工業団地管理運営事業	46,735	40,236	6,499	<ul style="list-style-type: none"> ・中央工業団地内財産整備基金積立金 45,570
企業立地促進事業	95,202	145,761	△ 50,559	<ul style="list-style-type: none"> ・事業場設置助成金 81,178 ・雇用創出助成金 9,300 ・企業誘致調査業務等委託料 2,000 ・企業誘致活動旅費 1,232

平成26年度 主な事業の概要

〔一般会計〕

項 目	26年度 千円	25年度 千円	差引増減額 千円	主 な 内 容
地域内企業の高度化・企業活性化支援事業	22,280	18,600	3,680	<ul style="list-style-type: none"> ・経営サポート事業補助金 7,500 ・需要開拓事業補助金 300 ・地域資源活用研究開発支援事業補助金 5,580 ・鶴岡高専技術振興会補助金 4,800 ・中小企業ものづくり振興事業補助金 4,000
産業人材育成支援事業	10,875	10,724	151	<ul style="list-style-type: none"> ・産業人材育成支援事業費補助金 9,655
庄内産業振興センター管理運営事業	63,712	59,602	4,110	<ul style="list-style-type: none"> ・管理運営委託料 16,637 ・管理負担金 36,059 ・事業運営負担金 10,149
山形県雇用創出基金事業	62,614	190,888	△ 128,274	<ul style="list-style-type: none"> ・起業支援型地域雇用創造事業、地域人づくり事業
物産宣伝開発事業	4,434	5,847	△ 1,413	<ul style="list-style-type: none"> ・物産展共同開催事業等補助金 2,000
観光一般事業	220,824	112,548	108,276	<ul style="list-style-type: none"> ・観光パンフレット作成経費 6,372 ・鶴岡市観光案内所運営業務委託料 2,125 ・鶴岡市観光連盟事業補助金 13,590 ・地域観光協会等補助金 13,286 ・温泉街環境整備等補助金 4,895 ・広域観光連携団体等負担金 14,838 ・鶴岡市体験型観光推進事業補助金 1,350 ・各種観光団体会費・負担金 9,295
海水浴場事故防止・環境整備事業	10,407	10,572	△ 165	<ul style="list-style-type: none"> ・事故防止対策事業補助金 7,646 ・滅菌施設管理、汚泥処分委託料 1,527
観光地美化整備事業	31,536	41,058	△ 9,522	<ul style="list-style-type: none"> ・ビーチクリーナー等海岸清掃業務委託料 8,138 ・観光地公衆便所施設維持管理委託料 3,618 ・観光施設等管理業務等委託料 12,263 ・海浜整地工事費 1,026 ・自然公園保全整備促進協議会交付金 1,048
まつり振興事業	34,226	31,926	2,300	<ul style="list-style-type: none"> ・鶴岡まつり振興会議事業補助金 6,800 ・大山犬まつり振興事業補助金 630 ・赤川花火大会事業補助金 12,000 ・鶴岡雛祭り事業補助金 500 ・鶴岡冬まつり事業補助金 7,787 ・ふじの花まつり事業補助金 1,400 ・ふじしま夏まつり事業補助金 1,580 ・はぐろ祭り事業補助金 682 ・タキタロウまつり運営事業補助金 1,358
観光文化都市つるおか交流推進事業	13,681	11,765	1,916	<ul style="list-style-type: none"> ・観光大使関連経費 1,529 ・食の国際映画祭誘客推進事業補助金 1,000 ・食文化ウェブサイト活用観光誘客促進事業補助金 1,000 ・誘客ネットワーク強化推進事業補助金 300 ・山形県ステーションキャンペーン誘客促進事業補助金 8,362
観光施設費	280,600	166,348	114,252	<ul style="list-style-type: none"> 各種観光施設の管理運営等に係る経費 ・いでは文化記念館管理運営事業 12,745 ・創造の森管理運営事業 3,700 ・櫛引PA地域拠点施設管理運営事業 592 ・横綱柏戸記念館管理運営事業 583 ・月山あさひ博物村管理運営事業 23,245 ・あさひ家族キャンプ村管理運営事業 8,094 ・長沼温泉ぼっぼの湯管理運営事業 900 ・やまぶし温泉ゆぼか管理運営事業 6,163 ・くしびき温泉ゆうTown管理運営事業 22,637 ・かたくり温泉ぼんぼ管理運営事業 41,265 ・羽黒山スキー場管理運営事業 46,533 ・櫛引たらのきだいスキー場管理運営事業 25,806 ・加茂水族館管理運営事業 88,337
加茂水族館改築事業	204,050	2,001,278	△ 1,797,228	<ul style="list-style-type: none"> ・加茂水族館工事監理業務委託料、改築工事費、外構工事費、補償費、住民参加型市場公募債発行関連経費等
【 8 款 土 木 費 】	5,076,780	4,799,441	277,339	
日沿道新潟県境区間IC周辺土地利用検討事業	3,857	3,452	405	<ul style="list-style-type: none"> ・日沿道新潟県境区間IC周辺土地利用検討業務委託料 3,150
道路台帳整備事業	17,668	17,710	△ 42	<ul style="list-style-type: none"> ・道路台帳整備業務委託料

平成26年度 主な事業の概要

〔一般会計〕

項 目	26年度 千円	25年度 千円	差引増減額 千円	主 な 内 容
道路維持事業	202,250	206,538	△ 4,288	<ul style="list-style-type: none"> ・道路照明灯等光熱水費 25,020 ・道路維持作業委託料 123,825 ・歩道、防護柵補修等道路維持工事費 13,300 ・道路維持補修用原材料費 4,742 ・交通安全施設整備工事費 27,000
道路新設改良事業	191,658	263,975	△ 72,317	<ul style="list-style-type: none"> ・道路改良 48,220 ・道路側溝整備 58,600 ・舗装新設 1,500 ・表層改良 14,400 ・冠水対策 66,800 ・事務費 2,138
県事業負担金	51,198	60,298	△ 9,100	<ul style="list-style-type: none"> ・地方特定道路整備事業等 県事業負担金
共同下水溝整備事業補助金	500	1,200	△ 700	<ul style="list-style-type: none"> ・2世帯以上で行う下水溝及び甲蓋設置事業に対する補助
道路舗装新設事業補助金	1,200	1,800	△ 600	<ul style="list-style-type: none"> ・市道以外の道路の舗装新設事業に対する補助
橋梁維持事業	4,600	7,133	△ 2,533	<ul style="list-style-type: none"> ・橋梁維持補修作業委託料 1,100 ・橋梁維持修繕工事費 3,500
橋梁新設改良事業	137,320	96,583	40,737	<ul style="list-style-type: none"> ・井岡下清水線（湯尻川橋） 70,500 ・田川1号線（行々橋） 4,800 ・横路南線（横路陸橋）他 1,200 ・鳥居町切添町線（上内川橋） 38,300 ・中野橋線（中野橋） 13,000 ・三千刈成沢線（黒川橋） 8,400 ・事務費 1,120
除雪対策事業	564,479	550,475	14,004	<ul style="list-style-type: none"> ・除雪作業委託料等
除雪機械整備事業	82,012	57,045	24,967	<ul style="list-style-type: none"> ・除雪機械購入費等
道路公共事業	595,613	404,910	190,703	<ul style="list-style-type: none"> ・合併特例債事業 24,000 <li style="padding-left: 20px;">横町殿田橋線 他1路線 ・社会資本整備総合交付金事業 452,900 <li style="padding-left: 20px;">庄南5号線 他17路線 ・過疎地域自立促進関連事業 93,600 <li style="padding-left: 20px;">日野沢線・大西線 他3路線 ・辺地対策事業 20,000 <li style="padding-left: 20px;">山の外小文地橋線 ・事務費 5,113
河川維持事業	13,356	14,469	△ 1,113	<ul style="list-style-type: none"> ・藻刈、草刈、護岸補修等委託料 12,634
ダム対策費	4,949	4,878	71	<ul style="list-style-type: none"> ・月山ダム公園等施設設備維持管理委託料 3,210
河川改良事業	55,280	50,200	5,080	<ul style="list-style-type: none"> ・準用河川湯尻川河川改良事業
港湾改修等県事業負担金	3,540	1,320	2,220	<ul style="list-style-type: none"> ・港湾改修事業 県事業負担金
都市計画管理事務	4,332	11,764	△ 7,432	<ul style="list-style-type: none"> ・各種審議会委員等に係る報酬、報償費及び旅費 1,107 ・加茂地区整備計画策定業務委託料 89
都市再興基本計画策定事務	2,495	2,026	469	<ul style="list-style-type: none"> ・都市再興基本計画策定に係る報償費及び旅費 530 ・都市再興基本計画策定業務委託料 1,587
市街地再開発事業	55,203	48,522	6,681	<ul style="list-style-type: none"> ・鶴岡市駅前再開発ビル駐車場指定管理委託料 22,000 ・マリカ東館自習施設管理業務委託料 668 ・鶴岡市駅前再開発ビル駐車場の長寿命化対策に係る調査委託料 4,000 ・マリカ東館床活用検討業務委託料 1,461 ・マリカ西館共益費負担金 6,564 ・マリカ東館管理経費負担金 18,625
藤島城址前等整備・歴史公園整備事業	9,183		皆増	<ul style="list-style-type: none"> ・歴史公園整備工事費等
鶴岡市歴史的風致維持向上計画事業	7,080	1,305	5,775	<ul style="list-style-type: none"> ・推進協議会委員等に係る報償費及び旅費 531 ・鶴岡公園周辺地区歴史まちづくり事業方針策定委託料 1,937 ・手向宿坊街家屋修景補助対象基準案作成業務委託料 450 ・手向宿坊街協定作成支援業務委託料 350 ・手向宿坊街公共空間整備に関する調査業務委託料 2,964

平成26年度 主な事業の概要

〔一般会計〕

項 目	26年度 千円	25年度 千円	差引増減額 千円	主 な 内 容
鶴岡市茅原北土地区画整理事業	1,516		皆増	・都市計画決定変更図面作成業務委託料 1,188
山形県施行街路事業負担金	54,565	27,925	26,640	・羽黒橋加茂線、藤島駅笹花線、道形黄金線 県事業負担金
都市計画道路苗津大山線整備事業	2,000		皆増	・測量設計・用地測量等業務委託料 2,000
都市計画道路道形黄金線整備事業	27,300		皆増	・測量設計・用地測量等業務委託料 27,000
都市公園管理費	112,045	105,904	6,141	・公園管理等委託料 64,704 ・赤川市民ゴルフ場指定管理業務委託料 25,535 ・照明灯、水飲等光熱水費 11,636 ・公園敷地等借上料 2,760
農村公園管理費	6,625	8,398	△ 1,773	・公園管理等委託料 4,546
都市公園等新営改良事業	5,000	8,253	△ 3,253	・都市公園・農村公園等施設改良等工事費
宅地開発指導事業	10,327	7,579	2,748	・緑地等整備基金積立金 8,408 ・緑地除草作業等委託料 1,842
自転車駐車場管理運営事業	7,080	6,922	158	・駅前自転車駐車場指定管理業務委託料 6,648
公共下水道事業特別会計繰出金	1,905,648	1,872,385	33,263	・公共下水道事業
市営住宅維持管理費	36,383	41,713	△ 5,330	・家賃等納付促進相談員賃金 1,533 ・市営住宅等修繕費 10,000 ・市営住宅維持管理等委託料 9,605 ・市営住宅改修工事費 11,000
克雪タウン計画促進事業	1,000	1,000		・克雪住宅整備支援事業補助金
木造住宅耐震化促進事業	9,304	13,377	△ 4,073	・木造住宅耐震診断業務委託料 2,700 ・がけ地近接等危険住宅移転事業補助金 6,556
地域住宅活性化事業	80,963	89,753	△ 8,790	・地域住宅活性化事業補助金 700 ・地域住宅リフォーム支援事業補助金 80,000
空き家有効活用支援事業	19,263	636	18,627	・空き家管理等業務委託料 12,960 ・移住推進空き家利活用支援補助金 1,200
市営住宅新営改良事業	59,267	42,682	16,585	・用地測量業務委託料 267 ・市営住宅改修工事 58,000 ・補償金 1,000
【 9 款 消 防 費 】	2,788,681	2,254,179	534,502	
常備消防管理運営事業	110,868	109,600	1,268	・消耗品費 12,592 ・燃料費 13,548 ・光熱水費 17,891 ・車両関係等修繕料 6,700 ・119番回線等通信運搬費 13,163 ・指令装置及び無線設備保守点検委託料 15,471 ・消防、救急救助業務器具等購入費 3,200
救命士養成・応急手当普及啓発事業	6,910	6,996	△ 86	・研修会講習会参加費 4,142
応急処置用資機材整備事業	35,240	800	34,440	・高規格救急自動車等購入費 33,480
温海分署庁舎移転改築事業	210,288		皆増	・温海分署庁舎建設工事管理委託料、建設工事費等
北分署（仮称）庁舎移転新築事業	36,977		皆増	・土地購入費
消防無線デジタル化整備事業	362,980		皆増	・消防無線デジタル化整備工事監理委託料、整備工事費等
非常備消防維持管理事業	219,687	223,670	△ 3,983	・消防団員報酬 80,862 ・火災、訓練出場費用弁償等旅費 25,449 ・消耗品費 12,119 ・車両関係等修繕料 9,814 ・山形県消防補償等組合負担金 71,232 ・消防団員福祉共済負担金 4,980
消防施設維持管理事業	9,757	10,128	△ 371	・施設修繕料 4,300 ・光熱水費 4,128

平成26年度 主な事業の概要

〔一般会計〕

項 目	26年度	25年度	差引増減額	主 な 内 容
	千円	千円	千円	
消防施設新営改良事業	58,039	99,658	△ 41,619	<ul style="list-style-type: none"> ・ 防火水槽整備工事費 29,294 ・ 消防ポンプ庫建設工事費 11,640 ・ 消防ポンプ自動車等購入費 12,319 ・ ホース乾燥塔新設工事費 2,183
地域防災対策事業	15,574	19,925	△ 4,351	<ul style="list-style-type: none"> ・ 防災行政無線保守点検業務委託料 6,140 ・ 防災行政無線電気料 1,805 ・ 施設修繕料 1,500
防災行政無線整備事業	12,026		皆増	<ul style="list-style-type: none"> ・ 防災行政無線整備実施設計委託料等
災害に強いまちづくり事業	9,119	8,352	767	<ul style="list-style-type: none"> ・ 各種ハザードマップ作成・増刷業務委託料 2,810 ・ 災害時図上訓練等業務委託料 2,500 ・ 海岸地域避難路整備連携事業補助金 3,000
避難所強化対策事業	55,000	35,000	20,000	<ul style="list-style-type: none"> ・ 建築防災設備整備設計業務委託料、整備工事費 15,000 ・ 防災資機材購入費 5,000 ・ 避難所強化対策事業補助金 35,000
再生可能エネルギー等導入推進基金事業	100,721	73,605	27,116	<ul style="list-style-type: none"> ・ 太陽光発電設備設計工事監理業務委託料、整備工事費
【 10款 教育費 】	8,546,173	7,409,437	1,136,736	
教育委員会運営費	5,680	5,429	251	<ul style="list-style-type: none"> ・ 教育委員報酬 4,989
臨時職員等任用経費	250,498	277,591	△ 27,093	
事務局管理運営事業	15,807	16,524	△ 717	<ul style="list-style-type: none"> ・ 被服貸与等消耗品費 5,584 ・ 育英奨学基金繰出金 337
就学指導事業	2,925	2,994	△ 69	<ul style="list-style-type: none"> ・ 就学指導委員会委員報酬 75 ・ 臨時職員賃金（就学児健診医師） 1,640
児童・生徒総合安全対策推進事業	2,087	2,137	△ 50	<ul style="list-style-type: none"> ・ 地域学校安全指導員報償費 1,596 ・ 見守り隊用ベスト等購入費 123 ・ 防災教育アドバイザー派遣に係る経費 331
教育指導事業	8,014	5,840	2,174	<ul style="list-style-type: none"> ・ 入院療養児童生徒訪問指導員報酬 924 ・ 外国人子女教育支援者、教員研修等報償費 2,796
特別支援教育充実事業	61,288	54,379	6,909	<ul style="list-style-type: none"> ・ 臨時職員賃金（学校教育支援員） 59,342
小規模学校支援事業	10,245	13,038	△ 2,793	<ul style="list-style-type: none"> ・ 臨時職員賃金（指導アシスタント） 10,233
学校適正配置推進事業	1,749	2,481	△ 732	<ul style="list-style-type: none"> ・ 地域検討委員会等委員謝金 1,000
統合学校・地域支援事業	5,032	5,869	△ 837	<ul style="list-style-type: none"> ・ 統合校引越し作業委託料 643 ・ 閉校関連事業等交付金等 3,184
教育相談・適応指導事業	25,329	22,199	3,130	<ul style="list-style-type: none"> ・ 臨時職員賃金（教育相談員） 13,187 ・ Q-U検査業務委託料 3,190
小学校管理運営事業	298,442	275,028	23,414	<ul style="list-style-type: none"> ・ 燃料費、光熱水費等需用費 205,354 ・ 通信運搬費等役務費 10,190 ・ 備品購入費 5,559
小学校一般管理予算配分事業	25,635	26,694	△ 1,059	
小学校保健衛生管理事業	54,913	58,009	△ 3,096	<ul style="list-style-type: none"> ・ 学校医等報酬 31,770 ・ 児童、教職員健康診断等委託料 10,027
小学校教育機器（パソコン）整備事業	42,803	40,061	2,742	<ul style="list-style-type: none"> ・ パソコン借上料 42,248
小学校教育活動予算配分事業	68,443	72,512	△ 4,069	
小学校通学対策事業	96,186	59,907	36,279	<ul style="list-style-type: none"> ・ スクールバス運行委託料 74,764 ・ 遠距離等児童通学費補助金 3,581
小学校就学扶助事業	41,907	41,759	148	<ul style="list-style-type: none"> ・ 要保護、準要保護児童の保護者に対する学用品、学校給食費、医療費等扶助費 39,604 ・ 特別支援教育扶助費 2,294
小学校教育活動充実推進事業	17,790	17,443	347	<ul style="list-style-type: none"> ・ 学力検査等業務委託料、スクールバス臨時運行委託料等

平成26年度 主な事業の概要

〔一般会計〕

項 目	26年度	25年度	差引増減額	主 な 内 容
	千円	千円	千円	
特色ある小学校づくり推進事業	7,064	7,394	△ 330	・特色ある学校づくり推進事業補助金 6,172 ・加茂水族館、致道博物館入館料 362
小学校新営改良事業	32,578	24,914	7,664	・改良工事費等
朝陽第四小学校改築事業	51,005	1,692,914	△ 1,641,909	・改築工事費等
小学校省エネ対策事業	140	200	△ 60	
中学校管理運営事業	140,101	122,741	17,360	・燃料費、光熱水費等需用費 101,035 ・通信運搬費等役務費 4,150 ・備品購入費 881
中学校一般管理予算配分事業	12,696	12,483	213	
中学校保健衛生管理事業	23,078	23,300	△ 222	・学校医等報酬 10,501 ・児童、教職員健康診断等委託料 7,757
中学校教育機器（パソコン）整備事業	21,675	19,493	2,182	・パソコン借上料 21,510
中学校教育活動予算配分事業	42,784	43,064	△ 280	
中学校通学対策事業	163,979	156,710	7,269	・スクールバス運行委託料 132,482 ・遠距離等生徒通学費補助金 8,158
中学校就学扶助事業	42,418	40,863	1,555	・要保護、準要保護児童の保護者に対する学用品、学校給食費、医療費等扶助費 40,355 ・特別支援学級扶助費 2,063
中学校教育活動充実推進事業	10,789	10,129	660	・学力検査等業務委託料、スクールバス臨時運行委託料等
中学校体育文化活動奨励事業	17,456	17,457	△ 1	・体育文化活動奨励事業費補助金 16,900
特色ある中学校づくり推進事業	2,881	2,881		・特色ある学校づくり推進事業補助金 2,481
外国語教育振興事業	28,831	28,384	447	・臨時職員賃金（外国語指導助手） 25,148
中学校新営改良事業	9,039	8,102	937	・改良工事費等
中学校省エネ対策事業	140	200	△ 60	
朝日中学校改築事業	975,081	502,757	472,324	・改築工事費、引越し業務委託料等
幼稚園管理運営事業	6,224	6,901	△ 677	・園長報酬 1,752 ・燃料費等需用費 1,047 ・施設維持管理委託料 602 ・西郷幼稚園改修関連工事費 1,400
放課後子ども教室推進事業	12,687	14,207	△ 1,520	・安全管理員、学習アドバイザー等謝金 11,709
公民館費	131,763	156,090	△ 24,327	・鶴岡市中央公民館管理運営事業 40,439 ・鶴岡市中央公民館市民学習促進事業 6,576 ・地域地区公民館管理運営事業 47,981 ・地域地区公民館市民学習促進事業 7,310 ・地域地区公民館大規模改修事業 29,457
図書館費	43,574	41,036	2,538	・図書館一般管理運営事業 20,825 ・読書奨励事業 1,355 ・郷土資料館管理運営事業 3,474 ・図書整備事業 17,757 ・学校図書館支援事業 163
芸術文化振興事業	9,859	10,313	△ 454	・地域芸術文化鑑賞事業委託料 1,129 ・致道博物館展示事業共催負担金 3,325 ・鶴岡市芸術祭共催負担金 460 ・地域文化祭開催補助金 1,051 ・山形交響楽協会負担金 974 ・山形交響楽団定期演奏会鶴岡公演実行委員会負担金 800
文化財管理保存事業	17,990	12,352	5,638	・指定文化財管理費補助金 1,569 ・指定文化財保護事業費補助金 13,451
歴史的建造物保存事業	24,404	13,683	10,721	・松ヶ岡開墾場保存修理工事費、旧東田川郡役所及び ・郡会議事堂保存修理工事費等
民俗芸能保存伝承事業	1,390	1,390		・無形民俗文化財保存継承支援事業費補助金 1,030

平成26年度 主な事業の概要

〔一般会計〕

項 目	26年度 千円	25年度 千円	差引増減額 千円	主 な 内 容
文化施設費	2,426,406	286,222	2,140,184	<ul style="list-style-type: none"> ・大鳥自然の家事業 14,863 ・鶴岡アートフォーラム管理運営事業 71,543 ・史跡旧致道館管理運営事業 9,477 ・大宝館管理運営事業 2,045 ・藤沢周平記念館管理運営事業 40,145 ・東田川文化記念館運営事業 14,279 ・丸岡城跡史跡公園管理運営事業 7,741 ・旧遠藤家管理運営事業 4,034 ・文化会館整備事業 2,262,279
保健体育総務費	21,862	22,343	△ 481	<ul style="list-style-type: none"> ・鶴岡市体育協会補助金 5,786 ・鶴岡市スポーツ強化後援会補助金 7,393 ・山形県スポーツ振興21世紀協会負担金 5,000 ・鶴岡市スポーツ大会等開催事業補助金 1,942
体育指導事業	5,086	5,062	24	<ul style="list-style-type: none"> ・スポーツ推進委員報酬 2,350 ・スポーツ推進委員活動謝金 1,450
健康・生涯スポーツ推進事業	23,576	16,832	6,744	<ul style="list-style-type: none"> ・スポーツ少年団育成事業補助金 4,367 ・子ども夢スポーツフェスティバル実行委員会補助金 2,134 ・鶴岡市地域体育協会等育成補助金 4,420 ・鶴岡市地域スポーツ振興補助金 3,228
総合型地域スポーツクラブ活動支援事業	6,046	7,019	△ 973	<ul style="list-style-type: none"> ・総合型地域スポーツクラブ活動支援事業補助金 5,966
体育施設費	373,829	342,504	31,325	<ul style="list-style-type: none"> 各種体育施設の管理運営等に係る経費 373,829 ・体育施設総務管理事業 332,131 <ul style="list-style-type: none"> 鶴岡地域体育施設指定管理業務委託料 104,112 鶴岡市民プール指定管理業務委託料 28,333 藤島・羽黒・楡引・朝日地域体育施設指定管理業務委託料 80,797 ・トレーニンングルーム機器管理事業 1,800 ・八森山レクリエーション広場管理運営事業 2,863 ・藤島農村環境改善センター運営費 7,307 ・温海総合運動場管理運営事業 2,352 ・温海湯見ヶ代運動場管理運営事業 1,038 ・福栄体育館管理運営事業 725 ・鼠ヶ関マリーナ管理業務 17,913 ・スポーツ施設改修事業 7,700
学校給食センター管理運営事業	978,094	932,431	45,663	<ul style="list-style-type: none"> ・燃料費、光熱水費 91,896 ・施設設備修繕費、庁用器具購入費等 41,214 ・給食賄材料費 660,255 ・施設維持管理委託料 14,674 ・給食搬送業務委託料 48,056 ・学校給食調理業務委託料 91,637
【 11 款 災 害 復 旧 費 】	153,605	92,650	60,955	
農地農業用施設災害復旧事業	29,347	29,359	△ 12	<ul style="list-style-type: none"> ・災害復旧工事費 21,800 ・災害測量設計業務委託料 5,200
林業施設災害復旧事業	17,100	29,800	△ 12,700	<ul style="list-style-type: none"> ・災害復旧工事費 6,200 ・災害測量設計業務委託料 4,800
市単独災害復旧事業	40,695	5,771	34,924	<ul style="list-style-type: none"> ・災害復旧作業等委託料 2,600 ・災害復旧工事費 37,700
公共土木施設災害復旧事業	66,463	27,720	38,743	<ul style="list-style-type: none"> ・災害測量設計業務委託料 4,569 ・災害復旧工事費 60,100
【 12 款 公 債 費 】	8,396,114	7,948,221	447,893	
元金	7,440,547	6,925,258	515,289	<ul style="list-style-type: none"> ・既往償還元金 7,419,118 ・市場公募債に係る減債基金積立金 21,429
利子	953,067	1,018,963	△ 65,896	
一時借入金利子	2,500	4,000	△ 1,500	

平成26年度 主な事業の概要

〔特別会計〕

項 目	26年度	25年度	差引増減額	主 な 内 容
	千円	千円	千円	
【加茂財産区管理】	2,472	2,472		・一般管理費 394 ・財産管理費 1,416
【交通災害共済事業】	38,980	44,393	△ 5,413	
事業費	38,980	43,893	△ 4,913	・見舞金 38,300 ・基金積立金 294
【国民健康保険】				
(事業勘定)	13,514,314	13,722,672	△ 208,358	
総務費	82,681	81,405	1,276	総務管理費 ・国民健康保険一般管理費 28,095 ・国民健康保険医療費適正化事業 13,953 ・国保連合会会員負担金 10,753
				徴税費 ・課税事務経費 5,316 ・収納事務経費 21,070 国保運営協議会費 852 国保制度趣旨普及費 702
保険給付費	8,947,240	9,089,029	△ 141,789	療養諸費 ・一般被保険者療養給付費 6,993,651 ・退職被保険者等療養給付費 887,981 ・一般被保険者療養費 64,677 ・退職被保険者等療養費 7,028 ・審査支払手数料 32,297 高額療養費 894,929 移送費 400 出産育児一時金 52,500 葬祭費 13,750
後期高齢者支援金等	1,806,666	1,831,916	△ 25,250	
前期高齢者納付金等	1,277	1,015	262	
老人保健拠出金	97	97		
介護保険納付金	864,076	871,501	△ 7,425	
共同事業拠出金	1,512,814	1,519,716	△ 6,902	
保健事業費	223,241	226,111	△ 2,870	・特定健康診査事業 134,877 ・特定保健指導事業 13,116 ・健康増進・保健指導事業 3,762 ・人間ドック等健診助成事業 66,829 ・健康づくり推進事業 1,226 ・健康スポーツ推進事業 2,021 ・ヘルスアップ訪問指導事業 1,410
基金積立金	26,660	26,951	△ 291	国民健康保険保険給付基金積立金 26,660
諸支出金	38,062	63,431	△ 25,369	高額療養費貸付金 15,000
(直営診療施設勘定)	58,355	56,136	2,219	
総務費	44,780	43,543	1,237	一般管理費 44,780
医業費	13,473	12,491	982	医療材料費 13,473
【後期高齢者医療保険】	1,398,834	1,383,808	15,026	
総務費	13,889	13,093	796	一般管理費 6,853 徴収費 7,036
広域連合納付金	1,380,495	1,366,265	14,230	

平成26年度 主な事業の概要

〔特別会計〕

項 目	26年度 千円	25年度 千円	差引増減額 千円	主 な 内 容
【介護保険】	14,948,191	14,631,098	317,093	
総務費	140,540	132,071	8,469	総務管理費 22,114 徴収費 7,108 介護認定審査会費 ・介護認定審査会運営事務費 23,400 ・認定調査等事務費 85,289 趣旨普及費 327 介護保険運営協議会費 379 介護保険事業計画等策定事業 1,922
保険給付費	14,417,524	14,111,672	305,852	介護サービス等諸費 13,171,967 介護予防サービス等諸費 459,249 その他諸費 17,182 高額介護サービス等費 242,237 高額医療合算介護サービス等費 25,168 特定入所者介護サービス等費 501,721
地域支援事業費	318,819	315,884	2,935	介護予防事業費 ・介護予防二次予防事業費 46,063 ・介護予防一次予防事業費 22,318 包括的支援事業・任意事業費 ・地域包括支援センター管理運営費 55,552 ・介護予防ケアマネジメント事業費 12,468 ・総合相談・支援等事業費 60,418 ・権利擁護事業費 12,160 ・包括的・継続的ケアマネジメント支援事業費 36,237 ・任意事業費 67,826 その他事業 ・介護予防ケアプラン作成事業費 5,777
基金積立金	169	332	△ 163	介護給付費準備基金積立金 169
公債費	63,434	63,334	100	財政安定化基金償還金 63,334
【休日夜間診療所】	62,509	62,296	213	
総務管理費	62,459	62,246	213	管理運営委託料 22,998 施設管理委託料 534 診療交付金 36,836
【墓園事業】	6,531	5,715	816	
総務費	6,531	4,715	1,816	鶴岡墓園・藤島墓園管理運営経費
【集落排水事業】	1,452,396	1,264,314	188,082	
集落排水事業管理費	262,850	247,028	15,822	一般管理業務 56,834 ・マンホール蓋高さ調整等工事費 4,000 ・集落排水処理施設使用料徴収委託料 13,249 ・排水設備設置資金利子補給金 50 ・消費税 18,082 集落排水施設維持管理業務 206,016 ・職員人件費 15,142 ・施設需用費 94,695 ・施設維持管理、廃棄物処理等委託料 90,156
羽黒農業集落排水事業	474,570	269,960	204,610	農業集落排水処理施設統合事業 474,570 ・処理施設機械、電気設備他実施設計業務委託料等 4,800 ・処理施設土木工事費等 466,560 ・物件移転補償費 2,400 ・事務費 810
上郷地区農業集落排水事業	65,800	91,300	△ 25,500	上郷地区農業集落排水事業 65,800 ・年度実施設計業務委託料等 3,000 ・監視通報設備設置工事費 62,000 ・公有財産購入費 500 ・事務費 300
公債費	647,176	654,026	△ 6,850	

平成26年度 主な事業の概要

〔特別会計〕

項 目	26年度 千円	25年度 千円	差引増減額 千円	主 な 内 容
【公共下水道事業】	6,479,847	6,201,857	277,990	
公共下水道事業管理費	1,085,865	1,077,639	8,226	一般管理業務 276,216 ・職員人件費 100,010 ・消費税 89,878 ・最上川下流域下水道維持管理負担金 70,558 上下水道統合事業 43,167 ・職員人件費 17,133 ・地方公営企業移行支援業務委託料 25,547 排水設備工事及び水洗化普及促進 128,887 ・職員人件費 23,019 ・下水道使用料賦課徴収業務委託料 95,075 ・排水設備設置資金利子補給及び補助金 5,840 浄化センター及び中継ポンプ場等維持管理 543,669 ・職員人件費 44,732 ・施設需用費 144,758 ・施設維持管理、廃棄物処理等委託料 348,611 コンポストセンター維持管理 44,747 ・施設需用費 18,745 ・施設維持管理、廃棄物処理等委託料 23,222 ・原材料費 1,215 管渠等維持管理 49,179 ・下水道管渠等清掃業務委託料 4,100 ・管渠及び人孔目視調査業務委託料 3,072 ・下水道台帳整備業務委託料 7,798 ・マンホール蓋高さ調整等工事費 6,000 ・管路移設工事費（受託事業） 6,650 ・公共柵設置等工事費 2,000 ・管路移設工事費 13,680
鶴岡処理区公共下水道事業	855,875	796,536	59,339	補助事業 622,479 ・大山中継ポンプ場建設委託料 157,700 ・管渠及び路面復旧工事費（湯田川、井岡、岡山、白山、高坂、遠賀原、青龍寺、中橋、谷定、大山、柳原） 449,600 ・事務費 15,179 単独事業 233,396 ・管渠設計等委託料 31,500 ・管渠長寿命化計画策定業務委託料 19,400 ・公共下水道全体計画認可計画策定業務委託料 24,250 ・空中写真による数値地形図データ作成業務委託料 9,743 ・大山中継ポンプ場建設委託料 5,000 ・管渠及び路面復旧工事費（湯田川、井岡、岡山、白山、高坂、遠賀原、中橋、谷定、大山、柳原、日の出、宝田、中野京田、開発他） 101,500 ・水道管、ガス管等移設補償費 27,000 ・事務費 15,003
鶴岡浄化センター等建設事業	468,600	198,800	269,800	補助事業 468,600 ・鶴岡浄化センター建設工事委託料
湯野浜処理区公共下水道事業	75,300	70,000	5,300	補助事業 61,300 ・管渠及び路面復旧工事費（加茂） 61,300 単独事業 14,000 ・管渠等新設工事費（加茂） 9,000 ・水道管等移設補償費 5,000
湯野浜浄化センター建設事業	190,500	152,600	37,900	補助事業 190,500 ・湯野浜浄化センター建設工事委託料 189,000 単独事業 1,500 ・湯野浜浄化センター建設工事委託料
コンポストセンター改築事業	67,000	66,400	600	単独事業 67,000 ・コンポストセンター改築工事費
温海処理区公共下水道事業	10,000	18,150	△ 8,150	単独事業 10,000 ・管渠等新設工事費 10,000
温海浄化センター建設事業	97,000	173,000	△ 76,000	補助事業 97,000 ・温海浄化センター建設工事委託料

平成26年度 主な事業の概要

〔特別会計〕

項 目	26年度	25年度	差引増減額	主 な 内 容
	千円	千円	千円	
雨水対策事業	129,030	152,000	△ 22,970	補助事業 70,920 ・実施設計委託料 2,000 ・管渠等新設工事費 66,600 ・公有財産購入費 2,200 ・事務費 120 単独事業 58,110 ・実施設計委託料 28,000 ・管渠等新設工事費 28,000 ・公有財産購入費 2,000 ・事務費 110
小堅地区特定環境保全公共 下水道事業	47,000	12,000	35,000	補助事業 25,000 ・実施設計委託料 25,000 単独事業 22,000 ・基本設計委託料 7,000 ・実施設計委託料 15,000
流域下水道事業	24,091	12,109	11,982	最上川下流域下水道事業建設負担金
公債費	3,427,586	3,470,623	△ 43,037	
【浄化槽事業】	74,310	69,352	4,958	
総務管理費	13,896	12,384	1,512	・職員人件費 8,687 ・浄化槽使用料賦課徴収業務委託料 1,152 ・排水設備設置資金利子補給、補助金 400 ・浄化槽水環境保全推進事業費補助金（市町村設置型） 640 ・消費税 1,263
浄化槽管理費	27,707	26,757	950	・施設維持管理業務等委託料 25,214
浄化槽事業費	18,264	13,807	4,457	・朝日浄化槽設置工事費 2基 2,208 ・放流管移設工事費 9,000 ・温海浄化槽設置工事費 6基 6,402
公債費	14,243	16,204	△ 1,961	

平成26年度 主な事業の概要

[企業会計]

項 目	26年度 千円	25年度 千円	差引増減額 千円	主 な 内 容
【 病 院 事 業 】	18,422,016	15,150,138	3,271,878	
・ 荘内病院	16,889,780	13,705,702	3,184,078	
医業費用	12,566,851	11,886,406	680,445	<ul style="list-style-type: none"> ・ 給与費 6,482,557 ・ 材料費 2,779,089 ・ 経費 2,006,880 ・ 減価償却、資産減耗費 1,115,640 ・ 研究研修費 182,685
医業外費用	277,105	279,017	△ 1,912	支払利息 236,414
看護学校費用	88,007	86,089	1,918	
特別損失	305,179	1	305,178	新会計制度移行に伴う賞与等
施設整備費	11,730	78,398	△ 66,668	施設改良費
機器整備費	1,553,092	359,689	1,193,403	<ul style="list-style-type: none"> ・ 統合医療情報システム更新 1,019,290 ・ C T撮影装置 217,080 ・ 医療機器整備 316,722
リース資産購入費	33,226		皆増	医療機器リースに関する支出
財産購入費	1,017,531		皆増	医師公舎購入費
企業債償還金	1,018,059	986,102	31,957	
長期貸付金	14,000		皆増	医師修学資金貸与金
・ 湯田川温泉 リハビリテーション病院	1,532,236	1,444,436	87,800	
医業費用	1,489,344	1,394,154	95,190	<ul style="list-style-type: none"> ・ 給与費 6,036 ・ 経費 1,433,671 ・ 減価償却、資産減耗費 49,637
医業外費用	10,013	14,472	△ 4,459	支払利息 7,152
特別損失	673		皆増	
施設整備費	1,000		皆増	病棟トイレ出入口改修 1,000
機器整備費	8,700	7,900	800	医療機器等整備 8,700
企業債償還金	22,506	27,910	△ 5,404	
【 水 道 事 業 】	5,585,514	4,637,252	948,262	
営業費用	3,666,849	3,488,647	178,202	<ul style="list-style-type: none"> ・ 原水及び浄水費 1,733,259 ・ 配水費 202,540 ・ 給水費 130,366 ・ 受託工事費 841 ・ 業務費 212,207 ・ 総係費 224,402 ・ 減価償却費、資産減耗費 1,163,232 ・ その他営業費用 2
営業外費用	281,471	275,696	5,775	<ul style="list-style-type: none"> ・ 支払利息及び企業債取扱諸費 175,275 ・ 消費税及び地方消費税 100,000 ・ その他営業外費用 6,196
特別損失	693,751	4,459	689,292	
建設改良費	417,300	242,148	175,152	<ul style="list-style-type: none"> ・ 施設改良費 356,436 ・ 施設整備費 45,586 ・ 固定資産取得費 15,278
企業債償還金	519,811	620,118	△ 100,307	
補助金返還金	332	184	148	
予備費		6,000	△ 6,000	

平成26年度 藤島地域主要事業

総務企画課関係

○ふじの里藤島魅力アップ事業 [予算額：279千円]

地元住民のふじへの関心の維持向上、ふじの普及を図る一環で、接ぎ木講習会やふじに関わる学習会の開催、教材となる台木の栽培（根っこ杉に依頼）を行う。また、公共施設等のふじ棚の育成・管理を行うボランティアの技術向上、なり手の育成を推進するため、団体に補助金を交付する。

○庄内農業高校地域連携事業 [予算額：800千円]

庄内農業高校の発展支援と地元地域の振興に向けて、同校と地域の機関・団体で連携した取り組みを行う「庄内農業高等学校地域連携協議会」を支援し、庄農、団体の連携の強化、発展・振興に結びつく取り組みへの地域住民の参加促進を図る。

○消防施設整備事業 [予算額：8,294千円]

- ・軽積載車 1台
- ・ポンプ庫 1棟
- ・ホース乾燥塔 1基

○住民自治組織総合交付金

[予算額：17,110千円（藤島地域）下記防犯灯分除く]

市から自治組織へ交付している複数の補助金等をまとめて交付することで、自治組織にとって自由度が高く、創意工夫を生かせる総合的な交付金として新設。 61町内会 3,075世帯

○防犯灯事業補助金

- ・自治組織等が負担する防犯灯の新設及び更新に対する補助金。
600千円（全市）
- ・自治組織等が負担する防犯灯の維持管理に必要な経費に対する補助金。
（総合交付金） 3,611千円（藤島地域）

○LED防犯灯導入事業 [予算額：18,145千円（全市）]

町内会や市が維持管理している防犯灯をリース事業によりLED灯に更新。（一部対象外のものあり）

○東田川文化記念館屋根修繕工事 [予算額：1,474千円]

旧東田川郡役所正面の鬼瓦、旧東田川郡会議事堂の棟瓦が破損しているため修繕を行う。

市民福祉課関係

○高齢者長寿祝賀事業補助 [予算額：5,368千円]

長年の間、地域社会の向上発展に寄与された75歳以上の高齢者を心から敬愛し、かつその功績を讃えて感謝の意を表すとともに、高齢者の福祉を一層高めるため、藤島地域5地区で実施される敬老会事業に対して補助金を交付する。

○地域ケアネットワーク体制構築推進事業

昨年度の渡前地区に引続き、一地区（藤島地区を予定）を重点地域として選定し、認知症高齢者を中心とした地域での見守り、認知症の予防や早期発見について理解を深めるとともに、認知症本人と家族を支えるための取り組みについて、関係機関と連携を図りながら事業を行なう。

○斎場補修事業 [予算額：2,517千円]

斎場施設を適切に修繕し、長寿化を図るため、1号炉再燃焼室耐火物と2号炉ガスチャンバー耐火物の改修を行なう。

産業課関係

○人と環境にやさしい農業推進事業 [予算額：855千円]

持続可能な循環型のまちづくりの一環として、バイオディーゼル燃料の原料となる廃食用油を市民が提供する仕組みの普及や、藤島地域が取り組んでいる人と環境にやさしい農業、農産物の価値を理解して応援をいただいている都市消費者等との交流を続けながら、さらに多くの理解者・応援者を増やすことにより、農産物の販路拡大を図り、人と環境にやさしい農業への取組者を増やす。

また、藤島地域で、新品種誕生から栽培を行っている「すいおう」の機能性が注目されつつあることから、地域の特産化を進める。

○藤島伝統芸能祭開催事業 [予算額：565千円]

昨年度より、ふじしま夏まつりで開催されてきた伝統芸能祭を、鶴岡市内各地に残る「獅子踊り」や「神楽」など、頑張っている地域の郷土芸能を集めて「鶴岡伝統芸能祭」として引き続き開催することにより、地域内外からの集客並びに地域の活性化を図る。

○まつり振興事業 [予算額：3,570千円]

地域の主要な観光事業である「ふじの花まつり」「夏まつり」「秋まつり」を積極的に推進する。

「ふじの花まつり」は今年で23回目を迎え、地域内外からの来客数も増加し、地域を代表するイベントとして定着してきている。また、「夏まつり」は、藤島獅子踊りをメインとする地域に密着した住民参加型のイベントとなっており、今年度も鶴岡市内各地に残る郷土芸能を集め「鶴

岡伝統芸能際」として開催し、更なる地域振興の発展に努める。

「秋まつり」については、つや姫の里の収穫祭として実施されており、「食と農による地域づくり」を広くアピールし地域の活性化を図る。

○地籍調査事業 [予算額：10,118千円]

平成11年より地籍調査事業を再開し、山間部については平成28年度完成を目途としている。

今年度は、昨年度に続き東堀越町内会関係者の所有地の調査で、調査区域は、引き続き東堀越五輪沢田及び沢田の一部0.52キロ平方メートルを実施する。

建設関係

○藤島元町地区都市再生整備計画事業（藤島歴史公園）

[予算額：平成25年度繰越135,000千円、
平成26年度当初30,500千円]

藤島地域の観光・交流ネットワークの拠点として、藤の花にこだわった「藤島歴史公園」を東田川文化記念館周辺に約2.4haの規模で整備する。約900㎡の大藤棚をはじめとして、藤のトンネルやスクリーン型の藤棚など見ごたえのあるフジの植栽を行うとともに、園路、あずまや、トイレ等の整備を行う。平成26年度中に整備を完了し、芝生等の養生を経て平成27年春の開園を予定している。

藤島歴史公園開設後の維持管理に関して、ボランティア団体等の公募を行い、市と市民が協働して管理を行なう体制づくりを進める。

○道路公共事業 [予算額：30,800千円]

- ・上荒俣北線 交通安全対策および生活道路整備のため、現道を拡幅して舗装する。(10,000千円)
- ・渡前荒俣線 路面の損傷を解消し、通行車両の交通安全のため現道を打替えする。(9,000千円)
- ・川尻手向線 東堀越地内の側溝を整備するもの。(L=50m)
(2,700千円)
- ・八色木8号線 八色木地内の側溝を整備するもの。(L=100m)
(4,400千円)
- ・上町中央線 上町地内の側溝を整備するもの。(L=90m)
(4,700千円)

藤島地域振興計画



平成26年3月

鶴岡市藤島庁舎

目 次

1. 計画の策定趣旨	1
2. 地域の特性・概要	2
3. 地域のこれから目指す方向性	4
4. 施策の基本方針	5
基本方針(1) 「農業関連資源を生かした地域振興の実現」	5
基本方針(2) 「ふじの里づくりの推進」	5
5. 具体的な展開方策	6
基本方針(1)－1. 人と環境にやさしい農業の推進	6
基本方針(1)－2. 米作りがさかんな庄内農業の中心である藤島の情報発信	7
基本方針(1)－3. 食農教育等を通じたふるさと意識の醸成	8
基本方針(1)－4. 庄内農業高等学校と地域との連携推進	8
基本方針(2)－1. 歴史公園を活用した藤島地域の魅力発信	9
基本方針(2)－2. 住民協働によるふじ棚等の適正な維持管理の推進	10
基本方針(2)－3. 伝統芸能の育成と地域コミュニティづくり	11

参考資料

1. 藤島地域の統計概要	12
2. 人口・世帯数の推移（藤島地域）	13
3. 人口動態の推移（藤島地域）	13
4. 高齢化率の推移	13
5. 産業別就業者数割合の推移（藤島地域）	14
6. 専兼業別販売農家数の推移	14
7. 庄内農業高等学校地域連携事業のイメージ図	15
8. 藤島歴史公園整備事業計画平面図	16

1. 計画の策定趣旨

合併後、各地域で築かれてきた地域特性や地域固有の資源を生かしたまちづくりを進めるため、特性ある地域発展のための中長期プロジェクトづくりに取り組みました。

まず、各地域庁舎では、自然、歴史、文化、産業及び主要施策などの各地域における地域資源や地域特性、また地域の実態についての調査や分析を行いながら、これまでの活用方法等についての点検も行いました。また、新たに活用すべき資源や解決すべき課題等についても調査、検討を深めながら、重点的に取り組むべき分野や政策課題を抽出して、具体的に施策として推進するための個別プロジェクトを設定しました。

そして、地域庁舎ごとに平成20年3月に地域振興ビジョンを策定しました。

藤島庁舎では、藤島地域・地域振興ビジョンに基づき、地域振興を進めてきたところです。

具体的には、農業関連資源を活用した地域振興を全体的な方針として掲げ、「地元地域への誇りと愛着を育む」、「農産物への付加価値づくり」、「観光振興と交流促進」の3つのテーマを設定し、これらを実現するため「庄内農業の道構想」を個別プロジェクトと位置づけ事業に取り組んできました。

しかしながら、社会や地域を取り巻く状況の変化や、現在の地域の実情に照らし合わせ、課題を捉え直す必要もあることから、先に策定した地域振興ビジョンの見直しを行い、新たな地域振興計画を策定することといたしました。

このたび策定した「藤島地域振興計画」は、鶴岡市総合計画の基本構想や後期基本計画との整合性を図りながら、藤島地域の資源や特性を生かした地域振興をさらに推進していくため、地域の目指す方向と重点的に推進する取組みについて明らかにするものです。

計画期間は平成26年度から平成30年度までの5年間とし、この計画に基づき藤島地域の更なる振興・発展に向け、地域振興推進事業を展開しながら、地域の特色あるまちづくりを推進していきます。

2. 地域の特性・概要

藤島地域は、日本有数の穀倉地帯庄内平野のほぼ中央に位置し、古くから稲作を基幹産業として発展してきました。地形はほとんどが平野部で、自然環境の面からも農業に適した環境にあり、地域面積の6割以上が農地として利用されています。地域の中央部を藤島川が貫流し、流域には約3,900haの肥沃な耕地が広がっており、庄内平野を代表する美田地帯をなしています。近年では、山形県水稻奨励品種で全国的に人気上昇中の「つや姫」の誕生の地としても知られています。

藤島地域には県立庄内農業高等学校、県の農業総合研究センター水田農業試験場、庄内総合支庁農業技術普及課、米倉庫群である全農藤島倉庫等多くの農業関係機関が集積し、歴史的にも庄内農業を先導する拠点として中心的な役割を担ってきた地域であり、意欲的で先進的な農業者が多く存在している地域でもあります。



しかし、農業、とりわけ米作りを取り巻く環境は一段と厳しさを増しており、農業経営に対する意欲の衰退や農業離れが進みつつある実情となっています。

このような状況の中、商業、工業、観光等との連携も図りながら農業の魅力を高め、農業者の元気回復や意欲高揚を図り、農業を基幹産業とする藤島地域の振興・活性化を推進する必要があります。

藤島地域には、先進的な農業地帯としての特徴のほか、藤島城址の長い歴史や、各地に残る獅子踊りなどの伝統芸能、地域の花として定着している「ふじ」など他地域にも誇れる地域文化や資源等が多くあり、これらを活用した地域振興に取り組んできました。

旧藤島町時代から、まちづくりの基本理念に「日本一ふじの里づくり」を掲げ、公共施設へのふじ棚の設置やふじロードの整備、ふじの花まつりの開催など、これまでの各種取組みにより「ふじ」そのものが藤島地域の地域資源の一つとなっています。



文化面では、歴史的文化遺産であり山形県有形文化財である東田川文化記念館（旧東田川郡役所、旧東田川郡会議事堂）を活用した文化活動を行っています。また、地域内10ヶ所に五穀豊穡を祈願する勇壮な獅子踊りや

神楽が保存されていることや、稲作地帯の生活様式の一部を伝える藁文化も継承されていることから、それらの伝承に努めるなど歴史と文化の香りが息づくまちづくりを進めています。

藤島地域には、地域農業を担う人材育成の中心的教育機関としての庄内農業高等学校があります。庄内農業高等学校は、明治34年の創立以来、一世紀を越え、庄内地方唯一の農業高校として農を通じた教育を実践し、優れた人材を様々な分野に輩出するなど、庄内地方の農業の発展と地域の振興に大きく貢献してきました。農業を基幹産業として発展してきた本市にとって、藤島地域の中心部、藤島城跡地に位置する庄内農業



高等学校は、地域のシンボリック的存在であるとともに誇りでもあります。

しかしながら、昨今の景気後退に伴う地域産業の停滞、農業従事者の高齢化等により後継者問題が深刻化する中、近年生徒数が減少傾向にあり、少子化に伴う高校再編などが懸念されているところでもあります。

3. 地域のこれから目指す方向性

藤島地域には多くの農業関係機関・団体等が集積し、歴史的にも庄内農業の中心的役割を担ってきた地域です。また、合併前から地域の主要な産業である農業を核とした「人と環境にやさしいまちづくり」を基本理念に、エコタウンプロジェクトを推進し、持続可能な循環型社会をめざしてきたところであり、今後も、農業関連資源を生かした地域振興を積極的に進めるとともに、引き続き、エコタウンプロジェクトの推進を図っていきます。



依然進む人口減少、急速な少子高齢化の進展などにより地域社会の基盤が脆弱化し、地域活力が低下していくことが懸念されている中、今まで以上に地域資源、特性等を生かした取組みを一層発展させながら、地域住民が誇りと愛着をもって暮らしている地域づくりと、活力あるまちづくりを推進していく必要があります。

藤島地域がこれまでまちづくりに活用してきた「ふじ」や伝統芸能である「獅子踊り」など、地域が育んできた貴重な地域資源を次世代にしっかりと継承し、これらを有機的に結びつけて活用することにより、市内外の交流の拡大を図り、地域の振興が図られる取組みを進めます。

また、平成27年春には、藤島地域の花「ふじ」にこだわった歴史公園が開園します。この度の藤島地域審議会でも、歴史公園を活かした交流人口の拡大に向け、多くの方から来園してもらえる公園を実現するため、魅力ある公園づくりを進めるよう提言がされています。



こうしたことから、歴史公園の開園を契機として、隣接する東田川文化記念館なども含め、歴史公園を地域観光資源として活用するとともに、藤島地域の情報発信を促進し、活力とにぎわいのある地域づくりを進めていきます。

これらを具現化するため、藤島地域の地域振興の方向性を「地域資源を生かした活力ある地域づくり」とし、その実現のため「農業関連資源を生かした地域振興の実現」、「ふじの里づくりの推進」の2つを柱に地域活性化を進めます。

4. 施策の基本方針

基本方針（１） 「農業関連資源を生かした地域振興の実現」

藤島地域に集積する農業関連施設やエコタウンの取組みなど、庄内農業の中心である藤島の魅力を積極的に発信し、農業を基幹産業とする藤島地域の振興、活性化を推進します。

また、地域住民、特に子どもたちに庄内農業の未来や魅力に関心を持たせ、地域への誇りと愛着を育む取組みを推進します。

庄内農業高等学校がこれまでの伝統等を踏まえ、より魅力ある学校として発展することを支援するとともに、地域の活性化を図るため、地域や関係団体等との連携強化を図っていきます。

基本方針（２） 「ふじの里づくりの推進」

ふじをまちづくりの統一テーマとしたふじの里づくりの推進やふじにこだわった歴史公園の整備など、地域資源、特性などを生かした取組みを一層発展させながら、地域住民が誇りと愛着をもって暮らしていける地域づくりと、活力あるまちづくりを推進します。

また、伝統芸能の継承は、地域に誇りと愛着をもたらし、地域コミュニティにおける人と人とのつながりを保つなど、その果たす効果は大きいことから、伝統芸能を育成し、地域コミュニティづくりにつなげていきます。



5. 具体的な展開方策

基本方針（1）－1. 人と環境にやさしい農業の推進

藤島地域では合併前から、地域の主要な産業である農業を核とした「人と環境にやさしいまちづくり」の取組みをまちづくりの中心に据え、エコタウンプロジェクトの推進など、環境にやさしい安全・安心な農産物づくりを積極的に進めてきました。

これまでの蓄積されたノウハウなどを生かし、環境に配慮した、人と環境にやさしい藤島地域ならではの農業を引き続き推進するとともに、これら取組みを、藤島地域のみならず鶴岡市全域での取組みへと発展させていきます。

また、水稻が中心の藤島地域にあって、地域の特産となる新たな農産物の生産振興と商品開発を進め、地域産業の創出などを推進します。



① 消費者に信頼され愛される藤島地域農業の確立

農薬や化学肥料に頼らない有機農産物や特別栽培農産物の取組みなど、自然生態系を有効に活用した環境にやさしい安全・安心な農産物づくりを一層推進し、消費者に信頼され愛される藤島地域の農業の振興を図ります。

② 生活と産業を結ぶ循環とリサイクルシステムの普及促進

環境への負荷をできる限り低減する循環型社会をめざして、畜ふんなどの堆肥化や廃食用油の燃料化など、生活と産業を結ぶリサイクルシステムについての理解と普及の促進を図ります。

③ 都市消費者等との交流の促進

環境にやさしく安全・安心な農産物づくりを進めている藤島地域の取組みの理解者拡大に向け、都市消費者などとの交流を促進します。

④ 地産地消の推進

地域の小中学校や保育園、幼稚園、福祉施設の給食に地場農産物の積極的な活用を進めているふれあい食センターを核として、地産地消の取組みを一層推進します。

⑤ 地域の特産となる新たな農産物の創出

多くの機能が学会などで発表されている機能性野菜「すいおう」の生産振興と商品開発に向けての支援を進めるなど、地域の特産となる新たな農産物の創出を推進します。

基本方針（１）－２．米作りがさかんな庄内農業の中心である藤島の情報発信

藤島地域の農産物の知名度アップと販路拡大に向け、集積する農業関連施設や人と環境にやさしい農業の取組みなど、庄内農業の中心である藤島の魅力を積極的に発信するとともに、藤島地域が有する農業分野における特色ある資源をいかした地域振興を一層推進します。

① ミニチュア映像等による藤島の紹介

全国の小学５年生社会科の授業で、米作りのさかんな地域として庄内平野が紹介されていることを捉え、藤島地域の農業関連情報などをミニチュア映像でインターネットの検索機能を活用して紹介するなど、米作りがさかんな藤島の情報を積極的に発信します。

② ビデオ等による市独自認証の特別栽培米の紹介

本市で進めている市独自認証の特別栽培米を紹介するパンフレットやビデオを作成し、藤島地域の農産物の知名度アップと販路拡大につなげます。



③ 東田川文化記念館を活用した地域農業の情報発信

環境保全型農業やわら工芸・獅子踊りの紹介、体験プログラムの実施など、東田川文化記念館を有効に活用して地域農業の情報発信に努めます。

基本方針（１）－３．食農教育等を通じたふるさと意識の醸成

地域の未来を担う子どもたちに、地元の主産業である農業について食農教育や農業体験学習などを通じて学ぶ機会を提供することにより、庄内農業の未来や魅力への関心を深め、地域に対する誇りと愛着を育む取組みを進めます。

また、身近な環境に対する関心と理解を深め、環境の保全やよりよい環境の創造のために主体的に行動する実践的な態度や能力を一層育む取組みを推進します。

① 次代を担う子どもたちの食農教育を通じたふるさと意識の醸成

子どもたちが庄内農業の未来や魅力に関心を持ち、地域に誇りと愛着を持つことが、将来に向けての地域産業や地域コミュニティの維持・発展にもつながることから、基幹産業である農業について、保育園や小学校などでの食農教育や農業体験学習などを通じて学ぶ取組みを進めます。



② 水田による環境保全機能の学習



子どもたちが地域に残る豊かな自然環境を肌で感じるとともに、沢山の生き物の力によって環境にやさしく持続可能な農業が支えられていることや、安全・安心な農産物を生産することの必要性を理解する機会として、田んぼの生き物調査などの取組みを推進します。

基本方針（１）－４．庄内農業高等学校と地域との連携推進

庄内農業高等学校のこれまでの伝統及び教育活動の特色などを踏まえつつ、より魅力ある学校として発展することを支援するとともに、地域の活性化を図るため、庄内農業高等学校地域連携協議会を中心として、庄内農業高等学校と地域や関係団体などとの連携強化を進めます。

① 庄内農業高等学校地域連携事業の推進

庄内農業高等学校と地域、関係団体などが連携し、米粉等加工品の商品化の取組みや近隣高校との連携事業の取組み、地域との連携事業の取組みなどを進め、庄内農業高等学校の更なる発展と地域振興を目指します。



基本方針（２）－ １． 歴史公園を活用した藤島地域の魅力発信

ふじにこだわった歴史公園の開園を契機として、歴史公園をテーマ性のある地域資源として活用した、賑わいのある地域づくりを推進します。

また、観光資源が乏しいといわれる藤島地域にあつて歴史公園の整備は、観光振興などにおいて地域のポテンシャルを発揮させる大きな要素であることから、藤島地域に住んでいる人はもちろんのこと、訪れる人もふじの魅力を体感できる里となるよう様々な取組みを展開し、交流人口の拡大を図ります。

① ふじの花のライトアップとイルミネーション等による魅力発信

多くの方から繰り返し来園してもらえる公園づくりに向けて、歴史公園を活用したイベントの開催やふじの花の開花時期のライトアップなど、様々な取組を展開していきます。

また、ふじの花のオフシーズンにイルミネーションを設置するなどし、歴史公園の魅力の一つとして人気スポットとすることにより、交流人口の拡大につなげていきます。

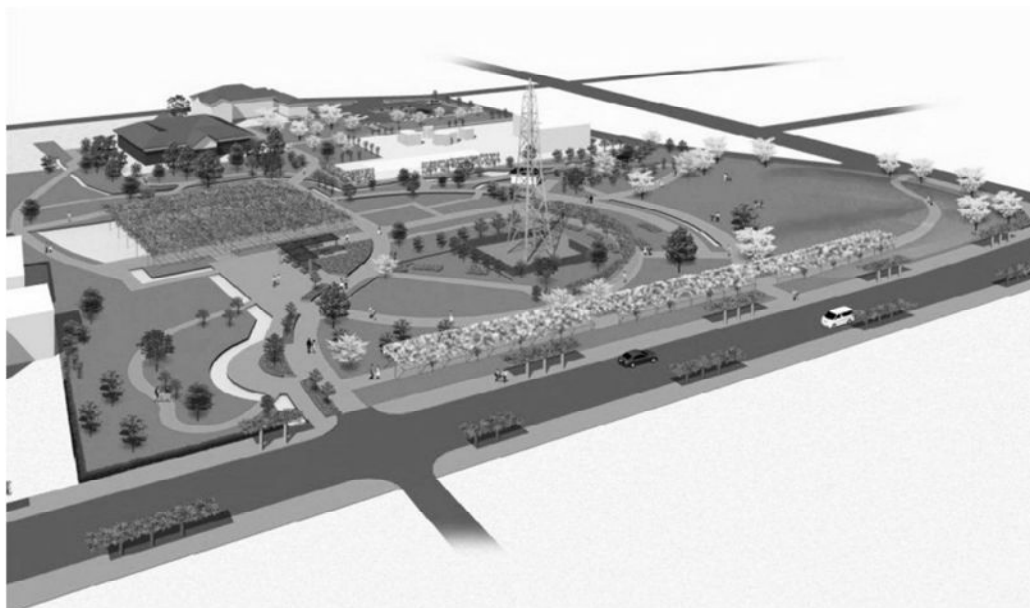

② 東田川文化記念館を活用した事業の展開

歴史公園の整備に合わせ、隣接する東田川文化記念館を活用した事業の展開を進め、東田川文化記念館が地域の魅力を発信する拠点の一つとして相互の有効活用を図ります。

③ 歴史公園の利用、誘客につながる環境の整備

歴史公園に誘導するための情報を提供する案内標識の整備を進めるとともに、施設の情報を提供する観光案内看板を設置するなど、来訪者の視点に立った周辺環境の整備を進めます。

④ 歴史公園等の情報発信

ふじの花情報やイベント情報など、歴史公園や地域情報をインターネットなどの有効な手段を活用して地域内外に発信します。

また、歴史公園をメインとした藤島元町のマップ作成や親しみやすい愛称を募集するなど、藤島の歴史公園のファンを広げる取組みを進めます。



基本方針（２）－２．住民協働によるふじ棚等の適正な維持管理の推進

市民の主体性をまちづくりに生かし、公共施設などのふじ棚や歴史公園の適正な維持管理について、地域住民、ボランティア、各種団体、行政などが協働で取り組むパートナーシップの構築を図ります。

① ふじの管理ボランティア団体の育成支援

歴史公園や公共施設等のふじ棚などについて、市民と行政との協働による適正な維持管理を行うことにより、地元から愛され、親しみやすい公園、地域づくりを推進していくため、剪定等の技術力のあるボランティア団体などの育成を図ります。

② 歴史公園の維持管理団体報奨

歴史公園のふじ棚などの維持管理について、住民などが参画できる体制を構築するとともに、維持管理を行うボランティア団体などを掲示した看板を設置するなど、自分たちの公園と想い管理する機運を醸成します。

③ 剪定講習会、接木講習会の開催

見ごたえのあるふじの花を咲かせるためには、何よりも剪定技術が重要であり、また、年に数回の剪定作業を要することから、剪定講習会や学習会を開催し、ボランティアの技術向上、育成を図ります。

また、地域住民のふじに対する関心や普及を図るため、接ぎ木講習会を開催します。



基本方針（２）－３．伝統芸能の育成と地域コミュニティづくり

藤島地域は、「獅子郷」といわれるほど獅子踊りが多く保存・伝承されています。伝統芸能の伝承は、地域のふるさと意識やコミュニティ意識を醸成し、地域への誇りを抱かせ、人と人とが共生し、うるおいのある地域社会づくりに貢献するなど、その果たす効果は大きいことから、伝統芸能を育成し、地域コミュニティづくりにつなげていきます。

① 鶴岡伝統芸能祭の開催

鶴岡市内各地に伝わる獅子踊りや神楽など、地道ながらも頑張っている団体を招致し鶴岡伝統芸能祭として開催することにより、集落や地域以外での披露の場を提供することで、出演者の誇りや遣り甲斐、担い手の育成につなげるとともに、地域外からの誘客を図ります。



② 伝統芸能伝承支援

地域社会や地元の風土などと密接に結び付きながら継承されてきた地域の伝統芸能の伝承と保存、後継者の育成を図るため、各地域の獅子踊りや神楽を映像に記録・保存し紹介する取組みや保存伝承活動への支援を進めます。

参 考 資 料

1. 藤島地域の統計概要

区分		単位	藤島地域	市全体
人 口	H17.10.1	人	11,595	142,384
	H25.9.30	人	10,938 (減少率 5.7%)	134,909 (減少率 5.2%)
世帯数	H17.10.1	戸	2,965	45,493
	H25.9.30	戸	3,172 (増加率 7.0%)	48,342 (増加率 6.3%)
面 積	H22.10.1	Km ²	63.22	1,311.51
就業者数	H22国勢調査		5,563	65,987
		第1次産業	人 952(17.1%)	6,566(10.0%)
		第2次産業	人 1,785(32.1%)	19,645(29.8%)
		第3次産業	人 2,819(50.7%)	39,298(59.6%)
販売農家数	2010農林業センサス		戸 717	4,538
		専業農家	戸 70(9.8%)	577(12.7%)
		第1種兼業農家	戸 254(35.4%)	1,187(26.2%)
		第2種兼業農家	戸 393(54.8%)	2,774(61.1%)
販売農家経営 耕地面積	2010農林業センサス		a 301,245 (農家1戸当り 420a)	1,436,021 (農家1戸当り 316a)
工業事業所数	H22工業統計調査	事業所	46	484
商業(卸売業) 事業所数	H19商業統計調査	事業所	9	341
商業(小売業) 事業所数	H19商業統計調査	事業所	102	1,738
市営住宅	H25.4.1	戸	47	927
保育所	H25.4.1	所・人	2所(園児数 291)	41所(園児数 3,373)
幼稚園	H25.5.1	所・人	1所(園児数 18)	11所(園児数 829)
小学校	H25.5.1	校・人	4校(児童数 593)	40校(児童数 6,755)
中学校	H25.5.1	校・人	1校(生徒数 310)	11校(生徒数 3,787)
高等学校	H25.5.1	校	1	9
医療施設	H21.10.1	所	5 (病院 0) (一般診療所 3) (歯科診療所 2)	165 (病院 8) (一般診療所 107) (歯科診療所 50)

2. 人口・世帯数の推移(藤島地域)

(単位:人、世帯)

	人口	世帯数		人口	世帯数
昭和50年	13,454	2,802	平成17年	11,595	2,965
昭和60年	13,412	2,811	平成22年	11,065	2,973
平成7年	12,414	2,802	平成25年	10,938	3,172
平成12年	12,294	2,945	H25-S50	▲ 2,516	370

資料:国勢調査、平成25年は住民基本台帳(9月末現在)

3. 人口動態の推移(藤島地域)

① 自然動態

(単位:人)

	平成2年	平成7年	平成12年	平成17年	平成22年	平成25年
出生	102	105	105	90	79	52
死亡	113	131	153	129	144	167
増減	▲ 11	▲ 26	▲ 48	▲ 39	▲ 65	▲ 115

各年1月~12月

資料:住民基本台帳

② 社会動態

(単位:人)

	平成2年	平成7年	平成12年	平成17年	平成22年	平成25年
転入	181	297	234	249	153	124
転出	279	319	290	311	150	168
増減	▲ 98	▲ 22	▲ 56	▲ 62	3	▲ 44

各年1月~12月

資料:住民基本台帳

4. 高齢化率の推移

(単位:人、%)

		平成2年	平成7年	平成12年	平成17年	平成22年	平成25年
鶴岡市全体	総人口 ①	150,840	149,509	147,546	142,384	136,623	134,909
	65歳以上人口 ②	25,790	30,647	35,020	37,630	39,222	40,227
	高齢化率 ②/①×100	17.1	20.5	23.7	26.4	28.7	29.8
藤島地域	総人口 ①	13,011	12,414	12,294	11,595	11,065	10,938
	65歳以上人口 ②	2,379	2,782	3,130	3,232	3,297	3,384
	高齢化率 ②/①×100	18.3	22.4	25.5	27.9	29.8	30.9

資料:国勢調査、平成25年は住民基本台帳(9月末現在)

5. 産業別就業者数割合の推移(藤島地域)

(単位:%)

	昭和60年	平成2年	平成7年	平成12年	平成17年	平成22年
第1次産業	34.4	28.1	22.9	19.5	19.2	17.1
第2次産業	32.1	37.3	39.8	38.1	33.8	32.1
第3次産業	33.5	34.6	37.2	42.4	47.0	50.7

分類不能の産業があり合計が100%にならない場合がある

資料: 国勢調査

6. 専兼業別販売農家数の推移

(単位:戸)

区分	平成7年	平成12年	平成17年		平成22年		
			H7比較	H7比較	H7比較	H7比較	
全国	2,651,403	2,336,909	0.88	1,963,424	0.74	1,631,206	0.62
専業農家	427,584	426,355	1.00	443,158	1.04	451,427	1.06
第1種兼業農家	498,395	349,685	0.70	308,319	0.62	224,610	0.45
第2種兼業農家	1,725,424	1,560,869	0.90	1,211,947	0.70	955,169	0.55
山形県	63,785	56,644	0.89	49,013	0.77	39,112	0.61
専業農家	5,132	5,428	1.06	6,409	1.25	6,924	1.35
第1種兼業農家	18,957	13,442	0.71	12,547	0.66	8,942	0.47
第2種兼業農家	39,696	37,774	0.95	30,057	0.76	23,246	0.59
鶴岡市全体	6,801	6,138	0.90	5,444	0.80	4,538	0.67
専業農家	411	406	0.99	463	1.13	577	1.40
第1種兼業農家	2,374	1,689	0.71	1,658	0.70	1,187	0.50
第2種兼業農家	4,016	4,043	1.01	3,323	0.83	2,774	0.69
藤島地域	1,133	1,014	0.89	892	0.79	717	0.63
専業農家	64	56	0.88	69	1.08	70	1.09
第1種兼業農家	531	365	0.69	350	0.66	254	0.48
第2種兼業農家	538	593	1.10	473	0.88	393	0.73

資料: 農林業センサス

7. 庄内農業高等学校地域連携事業のイメージ

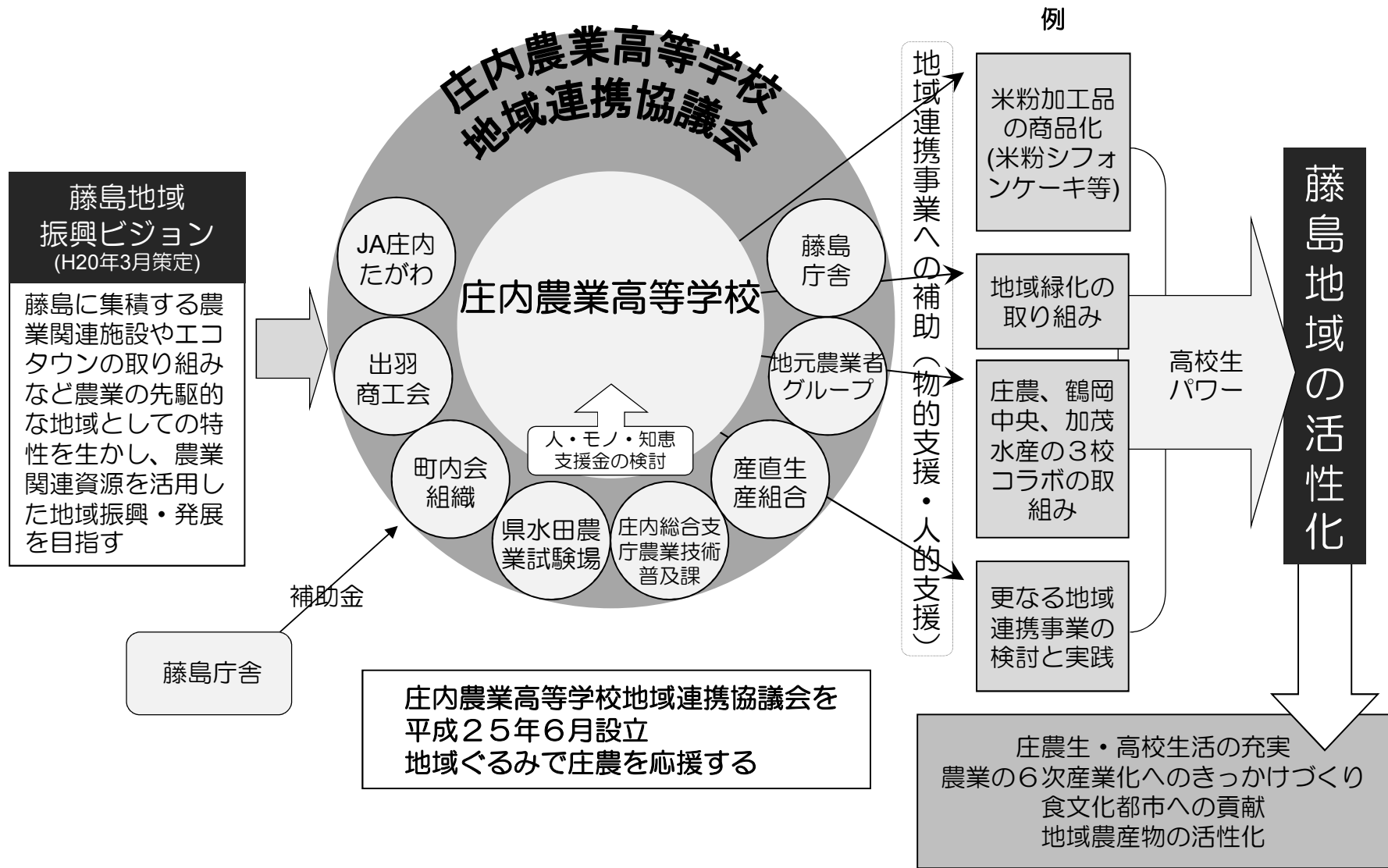

8. 藤島歴史公園整備事業計画平面図

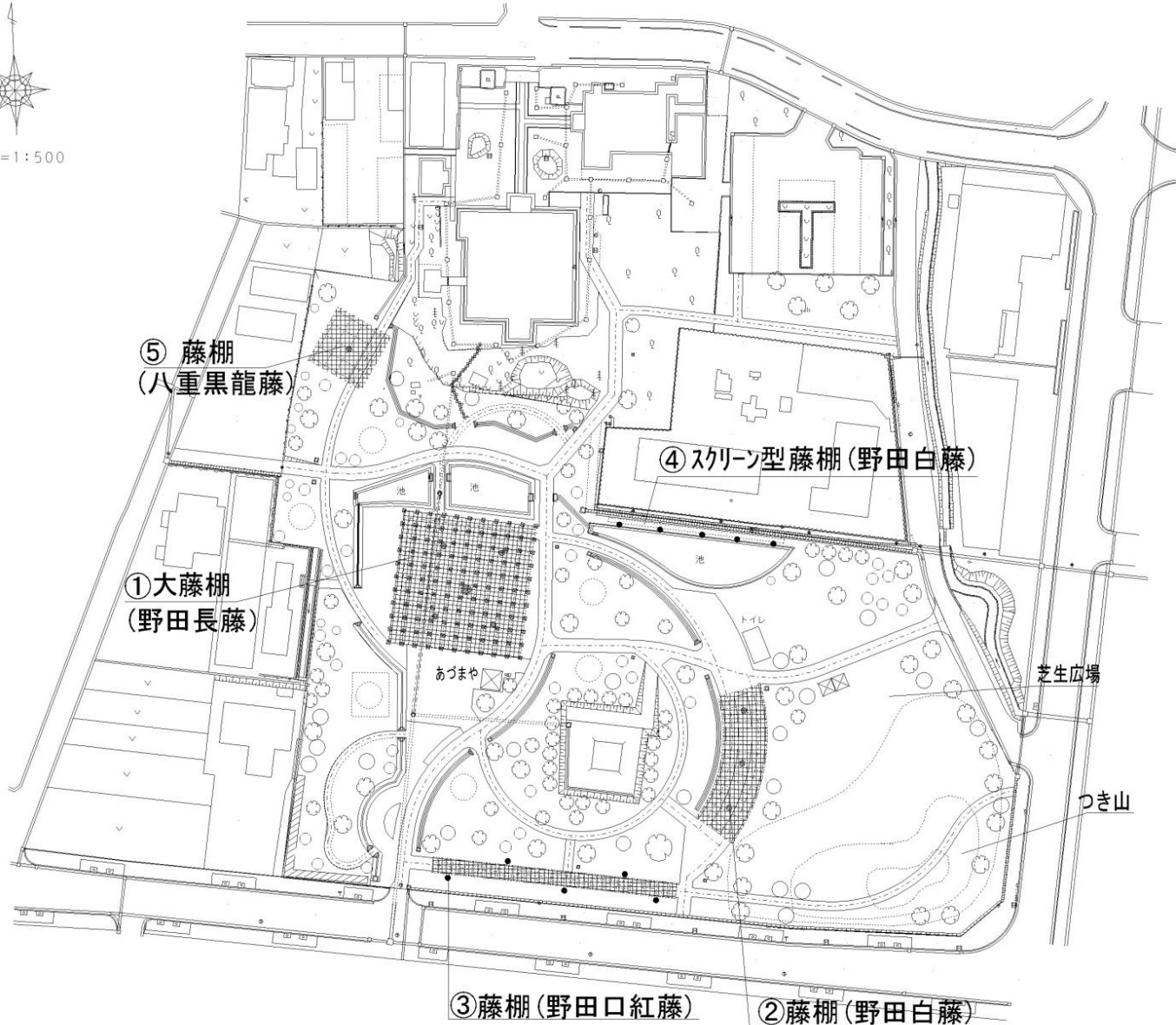
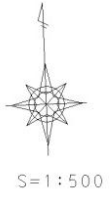

平成	年度	図番	02 葉
工事名 藤島歴史公園整備工事			
位置 鶴岡市藤島字山ノ前 地内			
計画平面図			
縮尺	1/500	鶴岡市	



「新市建設計画」の見直しについて

1 趣旨

新市建設計画については、平成17年度に南庄内合併協議会において作成されたものであり、平成20年度にはそれを踏まえたものとして鶴岡市総合計画を策定している。

このたび、平成24年6月に「東日本大震災による被害を受けた合併市町村に係る地方債の特例に関する法律の一部を改正する法律」の施行により、合併特例債の起債期間が5年間延長されたことから、新市建設計画の計画期間等の見直しを行うものである。

2 見直しの検討体制

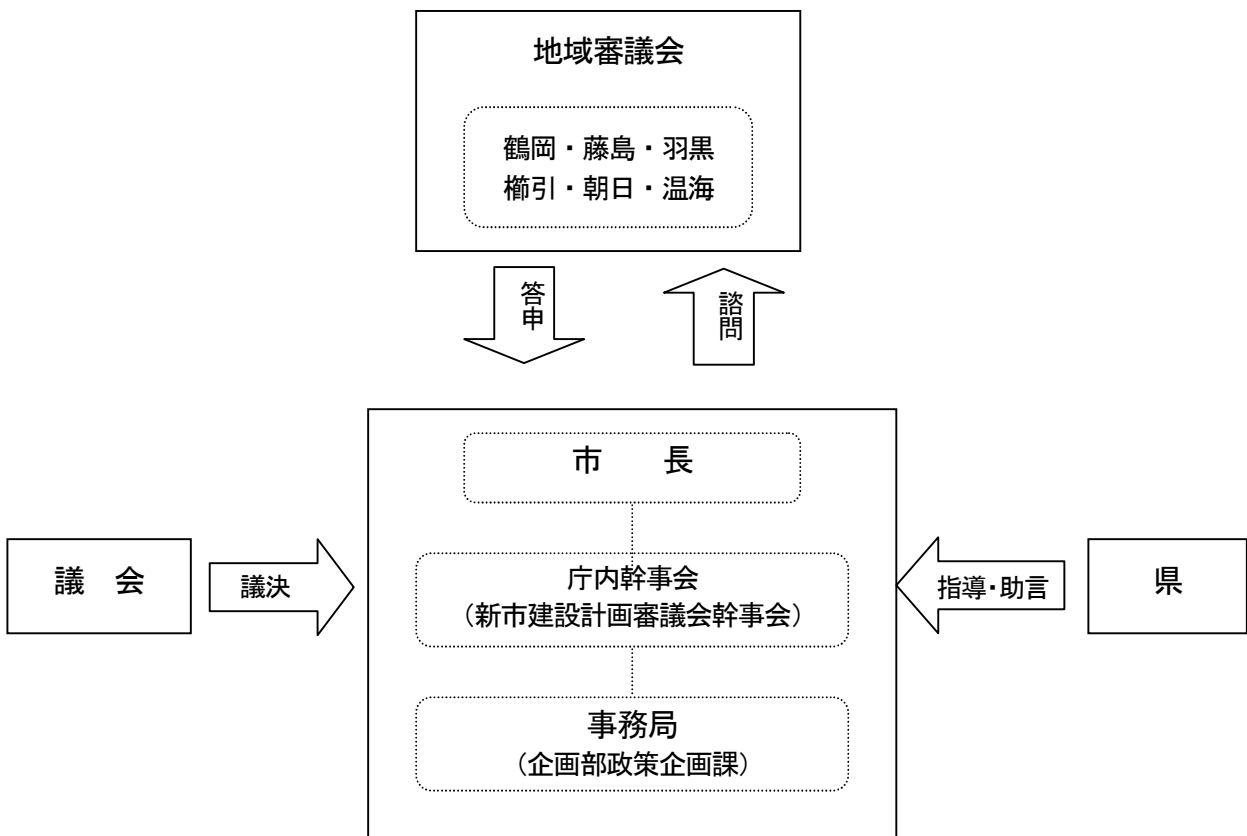

平成26年度の地域審議会について（概要）

1. 今年度の運営（進め方）

平成22年度以降、各審議会では地域活性化に関するテーマを設け協議を重ね、平成23年度と平成25年度の2回「市長への提言」をいただいている。その他、総合計画などの重要な施策をはじめ、市行政全般及び各地域振興施策についてご意見をいただいている。

平成26年度は、合併協定において定めている審議会の所掌事務「新市建設計画の変更」について諮問を受け答申する。

日 程 ○第1回（6月3日）

- ・市予算及び主な事業の概要について
- ・今年度の地域審議会の進め方について
- ・委員任期の期間延長について※地域審議会設置期間(H27. 3. 31)までの委員継承について

○秋頃に2回開催（予定）

- ・新市建設計画の見直しについて諮問を受け答申

2. 地域審議会 設置概要

設置根拠 ・「市町村の合併の特例に関する法律」第5条の4第1項の規定
・「鶴岡市、東田川郡藤島町、同郡羽黒町、同郡櫛引町、同郡朝日村及び西田川郡温海町の廃置分合に伴う地域審議会の設置に関する協議書」

設置期間 平成17年10月1日～平成27年3月31日
(※現委員の任期：平成24年7月1日～平成26年6月30日)

所掌事務 協議書 第3条の規定

審議会は、合併に係る次に掲げる事項について、市長の諮問に応じて審議し答申するものとする。

- (1) 新市建設計画の変更に関する事項
- (2) 新市建設計画の実行状況に関する事項
- (3) その他市長が認める事項

2 審議会は、必要と認める事項について市長に意見を述べることができる。