

**資料 1**

**平成26年度  
予算の概要及び主な事業の概要**

## 平成26年度 会計別予算総括表

| 区 分              |                          | 平成26年度      | 平成25年度      | 比較増減       |           |
|------------------|--------------------------|-------------|-------------|------------|-----------|
|                  |                          | 予算額         | 当初予算額       | 対前年度当初予算   |           |
|                  |                          |             |             | 増減額        | 増減率       |
|                  |                          | 千円          | 千円          | 千円         | %         |
| 一 般 会 計          |                          | 62,824,000  | 61,671,000  | 1,153,000  | 1.9       |
| 特<br>別<br>会<br>計 | 加茂財産区管理特別会計              | 2,472       | 2,472       | 0          | 0.0       |
|                  | 交通災害共済事業特別会計             | 40,255      | 44,393      | △ 4,138    | △ 9.3     |
|                  | 国民健康保険特別会計               | 13,572,669  | 13,778,808  | △ 206,139  | △ 1.5     |
|                  | 国民健康保険特別会計<br>(事業勘定)     | 13,514,314  | 13,722,672  | △ 208,358  | △ 1.5     |
|                  | 国民健康保険特別会計<br>(直営診療施設勘定) | 58,355      | 56,136      | 2,219      | 4.0       |
|                  | 後期高齢者医療保険特別会計            | 1,398,834   | 1,383,808   | 15,026     | 1.1       |
|                  | 介護保険特別会計                 | 14,948,191  | 14,631,098  | 317,093    | 2.2       |
|                  | 休日夜間診療所特別会計              | 62,509      | 62,296      | 213        | 0.3       |
|                  | 墓園事業特別会計                 | 7,531       | 5,715       | 1,816      | 31.8      |
|                  | 集落排水事業特別会計               | 1,452,396   | 1,264,314   | 188,082    | 14.9      |
|                  | 公共下水道事業特別会計              | 6,479,847   | 6,201,857   | 277,990    | 4.5       |
|                  | 浄化槽事業特別会計                | 74,310      | 69,352      | 4,958      | 7.1       |
|                  | 小 計                      | 38,039,014  | 37,444,113  | 594,901    | 1.6       |
|                  | 企<br>業<br>会<br>計         | 病院事業会計      | 18,422,016  | 15,150,138 | 3,271,878 |
| 水道事業会計           |                          | 5,585,514   | 4,637,252   | 948,262    | 20.4      |
| 小 計              |                          | 24,007,530  | 19,787,390  | 4,220,140  | 21.3      |
| 合 計              |                          | 124,870,544 | 118,902,503 | 5,968,041  | 5.0       |

平成26年度 一般会計予算総括表

[ 歳 入 ]

| 区 分            | 平成26年度     | 平成25年度     | 比 較 増 減   |        | 構 成 比 率 |           |
|----------------|------------|------------|-----------|--------|---------|-----------|
|                | 予 算 額      | 当 初 予 算 額  | 対前年度当初予算  |        | 平成26年度  | 平成25年度    |
|                |            |            | 増減額       | 増減率    | 予 算 額   | 当 初 予 算 額 |
|                | 千円         | 千円         | 千円        | %      | %       | %         |
| 1 市 税          | 14,228,082 | 14,533,512 | △ 305,430 | △ 2.1  | 22.6    | 23.6      |
| 2 地方譲与税        | 570,065    | 579,067    | △ 9,002   | △ 1.6  | 0.9     | 0.9       |
| 3 利子割交付金       | 30,900     | 30,058     | 842       | 2.8    | 0.1     | 0.0       |
| 4 配当割交付金       | 17,918     | 13,041     | 4,877     | 37.4   | 0.0     | 0.0       |
| 5 株式等譲渡所得割交付金  | 5,293      | 3,953      | 1,340     | 33.9   | 0.0     | 0.0       |
| 6 地方消費税交付金     | 1,390,780  | 1,234,055  | 156,725   | 12.7   | 2.2     | 2.0       |
| 7 ゴルフ場利用税交付金   | 5,446      | 5,414      | 32        | 0.6    | 0.0     | 0.0       |
| 8 自動車取得税交付金    | 79,087     | 158,490    | △ 79,403  | △ 50.1 | 0.1     | 0.3       |
| 9 地方特例交付金      | 45,162     | 47,539     | △ 2,377   | △ 5.0  | 0.1     | 0.1       |
| 10 地方交付税       | 22,971,959 | 22,054,965 | 916,994   | 4.2    | 36.6    | 35.8      |
| 11 交通安全対策特別交付金 | 27,607     | 30,238     | △ 2,631   | △ 8.7  | 0.0     | 0.0       |
| 12 分担金及び負担金    | 1,136,088  | 1,121,164  | 14,924    | 1.3    | 1.8     | 1.8       |
| 13 使用料及び手数料    | 1,031,353  | 989,442    | 41,911    | 4.2    | 1.6     | 1.6       |
| 14 国庫支出金       | 6,940,806  | 6,000,970  | 939,836   | 15.7   | 11.1    | 9.8       |
| 15 県支出金        | 4,151,516  | 4,386,384  | △ 234,868 | △ 5.4  | 6.6     | 7.1       |
| 16 財産収入        | 255,230    | 276,393    | △ 21,163  | △ 7.7  | 0.4     | 0.4       |
| 17 寄附金         | 13,790     | 12,290     | 1,500     | 12.2   | 0.0     | 0.0       |
| 18 繰入金         | 1,301,612  | 395,178    | 906,434   | 229.4  | 2.1     | 0.6       |
| 19 繰越金         | 100,000    | 100,000    | 0         | 0.0    | 0.2     | 0.2       |
| 20 諸収入         | 2,829,906  | 3,019,647  | △ 189,741 | △ 6.3  | 4.5     | 5.0       |
| 21 市債          | 5,691,400  | 6,679,200  | △ 987,800 | △ 14.8 | 9.1     | 10.8      |
| 合 計            | 62,824,000 | 61,671,000 | 1,153,000 | 1.9    | 100.0   | 100.0     |

自主財源比率 33.3%

平成26年度 一般会計予算総括表

[ 歳 出 ]

| 区 分           | 平成26年度      | 平成25年度          | 比較増減        |          | 構成比率       |                |
|---------------|-------------|-----------------|-------------|----------|------------|----------------|
|               | 予 算 額<br>千円 | 当 初 予 算 額<br>千円 | 対前年度当初予算    |          | 平成26年度     | 平成25年度         |
|               |             |                 | 増減額<br>千円   | 増減率<br>% | 予 算 額<br>% | 当 初 予 算 額<br>% |
| 1 議 会 費       | 429,463     | 442,053         | △ 12,590    | △ 2.8    | 0.7        | 0.7            |
| 2 総 務 費       | 7,252,490   | 7,174,377       | 78,113      | 1.1      | 11.5       | 11.6           |
| 3 民 生 費       | 18,716,745  | 18,025,776      | 690,969     | 3.8      | 29.8       | 29.2           |
| 4 衛 生 費       | 4,927,910   | 4,801,070       | 126,840     | 2.6      | 7.8        | 7.8            |
| 5 労 働 費       | 77,591      | 79,176          | △ 1,585     | △ 2.0    | 0.1        | 0.1            |
| 6 農 林 水 産 業 費 | 3,286,852   | 3,519,693       | △ 232,841   | △ 6.6    | 5.2        | 5.7            |
| 7 商 工 費       | 3,121,596   | 5,074,927       | △ 1,953,331 | △ 38.5   | 5.0        | 8.2            |
| 8 土 木 費       | 5,076,780   | 4,799,441       | 277,339     | 5.8      | 8.1        | 7.8            |
| 9 消 防 費       | 2,788,681   | 2,254,179       | 534,502     | 23.7     | 4.4        | 3.7            |
| 10 教 育 費      | 8,546,173   | 7,409,437       | 1,136,736   | 15.3     | 13.6       | 12.0           |
| 11 災 害 復 旧 費  | 153,605     | 92,650          | 60,955      | 65.8     | 0.3        | 0.2            |
| 12 公 債 費      | 8,396,114   | 7,948,221       | 447,893     | 5.6      | 13.4       | 12.9           |
| 13 予 備 費      | 50,000      | 50,000          | 0           | 0.0      | 0.1        | 0.1            |
| 合 計           | 62,824,000  | 61,671,000      | 1,153,000   | 1.9      | 100.0      | 100.0          |

平成26年度 一般会計予算性質別経費内訳表

| 区 分                    | 平成26年度     |            | 平成25年度     |            | 増減率    |        |
|------------------------|------------|------------|------------|------------|--------|--------|
|                        | 予 算 額      | 構成比        | 当 初 予 算 額  | 構成比        |        |        |
|                        | 千円         | %          | 千円         | %          | %      |        |
| 消費的経費                  | 人件費        | 11,292,759 | 18.0       | 11,957,256 | 19.4   | △ 5.6  |
|                        | 物件費        | 8,126,505  | 12.9       | 8,042,151  | 13.1   | 1.0    |
|                        | 委託料        | 3,959,783  | 6.3        | 3,834,555  | 6.2    | 3.3    |
|                        | 維持補修費      | 1,010,725  | 1.6        | 1,017,762  | 1.7    | △ 0.7  |
|                        | 扶助費        | 11,510,878 | 18.3       | 11,044,043 | 17.9   | 4.2    |
|                        | 補助費等       | 5,720,891  | 9.1        | 4,461,500  | 7.2    | 28.2   |
| 計                      | 37,661,758 | 59.9       | 36,522,712 | 59.3       | 3.1    |        |
| 投資的経費                  | 普通建設事業     | 7,604,033  | 12.1       | 7,399,263  | 12.0   | 2.8    |
|                        | 補助事業       | 1,410,944  | 2.2        | 2,370,737  | 3.8    | △ 40.5 |
|                        | 単独事業       | 6,193,089  | 9.9        | 5,028,526  | 8.2    | 23.2   |
|                        | 災害復旧事業     | 153,605    | 0.2        | 92,650     | 0.1    | 65.8   |
| 計                      | 7,757,638  | 12.3       | 7,491,913  | 12.1       | 3.5    |        |
| 公債費                    | 8,396,114  | 13.4       | 7,948,221  | 12.9       | 5.6    |        |
| 積立金、貸付金<br>投資及び出資金     | 1,760,647  | 2.8        | 2,607,437  | 4.2        | △ 32.5 |        |
| 繰出金                    | 7,197,843  | 11.5       | 7,050,717  | 11.4       | 2.1    |        |
| 予備費                    | 50,000     | 0.1        | 50,000     | 0.1        | 0.0    |        |
| 合 計                    | 62,824,000 | 100.0      | 61,671,000 | 100.0      | 1.9    |        |
| 義務的経費<br>(人件費、扶助費、公債費) | 31,199,751 | 49.7       | 30,949,520 | 50.2       | 0.8    |        |

# 平成26年度 投資的経費

| 主管課 | 事業名 | 事業費 | 財 源 内 訳 |      |     |     |      |
|-----|-----|-----|---------|------|-----|-----|------|
|     |     |     | 国庫支出金   | 県支出金 | 地方債 | その他 | 一般財源 |

【一般会計】

【単位：千円】

|           |                                      |         |       |        |         |  |         |
|-----------|--------------------------------------|---------|-------|--------|---------|--|---------|
| 契約管財課     | 庁舎管理施設改修等事業<br>(本庁舎消雪設備改修工事)         | 15,000  |       |        |         |  | 15,000  |
| 契約管財課     | 庁舎管理施設改修等事業<br>(本庁舎高圧電磁接触器更新工事)      | 4,772   |       |        |         |  | 4,772   |
| 契約管財課     | 庁舎管理施設改修等事業<br>(本庁舎トイレ改修工事)          | 432     |       |        |         |  | 432     |
| 契約管財課     | 庁舎管理施設改修等事業<br>(温海庁舎市旗掲揚ポール更新工事)     | 1,245   |       |        |         |  | 1,245   |
| 契約管財課     | 羽黒庁舎改築事業                             | 22,556  |       |        | 13,800  |  | 8,756   |
| 契約管財課     | 本庁舎駐車場整備事業                           | 39,920  |       |        | 36,000  |  | 3,920   |
| 契約管財課     | 市有財産管理事業<br>(旧福栄教員住宅解体工事)            | 20,000  |       |        |         |  | 20,000  |
| 契約管財課     | 市有財産管理事業<br>(旧朝陽第四小学校校舎等解体工事)        | 103,800 |       |        |         |  | 103,800 |
| 契約管財課     | 市有財産管理事業<br>(旧羽黒西部児童館屋外拡声子局移設工事)     | 800     |       |        |         |  | 800     |
| 企画調整課     | 多文化共生推進事業<br>(出羽庄内国際村アマゾン民族館サイン変更工事) | 920     |       |        |         |  | 920     |
| 企画調整課     | 多文化共生推進事業<br>(出羽庄内国際村アマゾン民族館展示場改修工事) | 1,770   |       |        |         |  | 1,770   |
| 政策推進課     | サイエンスパーク整備事業                         | 377,034 |       |        | 193,400 |  | 183,634 |
| 情報企画課     | ケーブルテレビ運営費<br>(楡引情報センター空調機器更新工事)     | 5,089   |       |        |         |  | 5,089   |
| 情報企画課     | 高度情報通信基盤施設整備事業<br>(通信機器設備工事)         | 17,635  |       | 14,734 |         |  | 2,901   |
| 防災安全課     | 交通安全推進事業<br>(道路反射鏡新設・更新工事)           | 6,000   | 3,600 |        |         |  | 2,400   |
| コミュニティ推進課 | 防犯推進事業<br>(防犯灯新設工事等)                 | 34,658  | 8,600 |        |         |  | 26,058  |
| コミュニティ推進課 | 広域コミュニティ推進事業<br>(各コミュニティセンター改修工事等)   | 16,000  |       |        |         |  | 16,000  |
| 長寿介護課     | 高齢者施設運営事業<br>(「おおやま」機械設備改修工事等)       | 2,000   |       |        |         |  | 2,000   |
| 子育て推進課    | 児童福祉施設等改修事業<br>(市立保育園修繕工事)           | 900     |       |        |         |  | 900     |
| 子育て推進課    | 民間保育園改修費補助事業<br>(湯田川保育園改修費補助金ほか)     | 86,196  |       | 72,000 | 13,400  |  | 796     |
| 子育て推進課    | 西郷保育園(仮称)開設支援事業                      | 100,000 |       |        | 68,600  |  | 31,400  |
| 環境課       | 生活環境保全対策事業<br>(車両購入)                 | 1,500   |       |        |         |  | 1,500   |
| 環境課       | 浄化槽設置整備事業                            | 908     | 303   |        |         |  | 605     |

# 平成26年度 投資的経費

| 主管課 | 事業名 | 事業費 | 財 源 内 訳 |      |     |     |      |
|-----|-----|-----|---------|------|-----|-----|------|
|     |     |     | 国庫支出金   | 県支出金 | 地方債 | その他 | 一般財源 |

【一般会計】

【単位：千円】

|         |  |         |        |         |        |       |        |
|---------|--|---------|--------|---------|--------|-------|--------|
| 市民課     | 畜場管理運営事業<br>(畜場改修工事)                   | 10,000  |        |         |        |       | 10,000 |
| 農政課     | 経営体育成支援事業<br>(経営体育成支援事業補助金)            | 92,930  |        | 92,930  |        |       | 0      |
| 農政課     | 農業生産一般支援事業<br>(地下水水位制御装置試験圃場設置工事)      | 715     |        |         |        |       | 715    |
| 農政課     | 土地利用型作物生産振興事業<br>(山形県強い農業づくり交付金)       | 34,817  |        | 34,817  |        |       | 0      |
| 農政課     | 特産物生産推進支援事業<br>(戦略的園芸産地拡大支援事業費補助金等)    | 160,724 |        | 135,126 |        |       | 25,598 |
| 農山漁村振興課 | 県管かんがい排水事業<br>(上堰・八ヶ村地区ほか県事業負担金)       | 515     |        |         |        |       | 515    |
| 農山漁村振興課 | 県管ため池等整備事業<br>(上野新田3期地区ほか県事業負担金)       | 11,400  |        |         | 10,200 |       | 1,200  |
| 農山漁村振興課 | 市単独土地改良事業                              | 1,241   |        |         |        |       | 1,241  |
| 農山漁村振興課 | 国営造成施設管理運営事業<br>(用水路整備工事等)             | 1,210   |        | 590     |        | 210   | 410    |
| 農山漁村振興課 | 水田畑地化基盤強化対策事業<br>(県管水田畑地化基盤強化対策事業負担金)  | 60,805  |        |         | 42,500 |       | 18,305 |
| 農山漁村振興課 | 地域用水環境整備事業<br>(小水力等再生可能エネルギー導入推進事業負担金) | 12,000  |        |         | 10,800 |       | 1,200  |
| 農山漁村振興課 | 水利施設等管理事業<br>(維持管理適正化事業補助金)            | 633     |        |         |        |       | 633    |
| 農山漁村振興課 | 県管基幹水利ストックマネジメント事業<br>(大泉地区ほか事業負担金)    | 50,501  |        |         | 35,300 |       | 15,201 |
| 農山漁村振興課 | 農業基盤整備促進事業<br>(伊勢横内地区事業負担金)            | 2,800   |        |         | 2,500  |       | 300    |
| 農山漁村振興課 | 県管経営体育成基盤整備事業<br>(西郷北部地区ほか事業負担金)       | 44,462  |        |         | 40,000 |       | 4,462  |
| 農山漁村振興課 | 農村地域防災減災事業<br>(大川堰地区ほか事業負担金)           | 27,844  |        |         | 23,400 | 1,186 | 3,258  |
| 農山漁村振興課 | 林業振興施設管理事業<br>(林業集落施設整備工事)             | 1,080   |        |         |        | 135   | 945    |
| 農山漁村振興課 | 間伐実施推進事業<br>(間伐実施推進事業補助金)              | 13,108  | 9,638  |         |        |       | 3,470  |
| 農山漁村振興課 | 高性能林業機械導入支援事業<br>(高性能林業機械導入事業補助金)      | 20,565  | 20,565 |         |        |       | 0      |
| 農山漁村振興課 | 企業の森づくり推進事業<br>(七窪市有林整備委託料)            | 710     |        | 710     |        |       | 0      |
| 農山漁村振興課 | 木質バイオマス利用促進事業<br>(木質バイオマス利用促進事業補助金)    | 30,600  |        |         | 30,600 |       | 0      |
| 農山漁村振興課 | 市有林整備事業<br>(市有林整備事業業務委託料)              | 32,524  | 14,011 |         |        | 5,652 | 12,861 |
| 農山漁村振興課 | 林道三瀬矢引線開設事業                            | 115,000 |        | 65,550  | 44,500 |       | 4,950  |

# 平成26年度 投資的経費

| 主管課 | 事業名 | 事業費 | 財 源 内 訳 |      |     |     |      |
|-----|-----|-----|---------|------|-----|-----|------|
|     |     |     | 国庫支出金   | 県支出金 | 地方債 | その他 | 一般財源 |

【一般会計】

【単位：千円】

|         |                                       |         |        |       |         |  |        |
|---------|---------------------------------------|---------|--------|-------|---------|--|--------|
| 農山漁村振興課 | 作業道整備事業<br>(作業道開設事業補助金)               | 12,500  |        |       |         |  | 12,500 |
| 農山漁村振興課 | 林道三瀬峠線改良事業                            | 23,600  |        |       | 23,600  |  | 0      |
| 農山漁村振興課 | 担い手育成事業<br>(独立経営支援事業補助金)              | 1,000   |        |       |         |  | 1,000  |
| 農山漁村振興課 | 漁港修築事業負担金<br>(水産基盤整備機能保全整備事業費負担金)     | 3,710   |        |       | 3,300   |  | 410    |
| 観光物産課   | 観光一般事業<br>(月山8合目観光案内看板整備工事)           | 600     |        |       |         |  | 600    |
| 観光物産課   | 観光一般事業<br>(湯殿山スキー場管理運営用財産購入)          | 67,393  |        |       |         |  | 67,393 |
| 観光物産課   | 月山あさひ博物村管理運営事業<br>(月山あさひ博物村吊橋修繕工事等)   | 3,000   |        | 2,700 |         |  | 300    |
| 観光物産課   | あさひ家族キャンプ村管理運営事業<br>(サンタリーハウストイレ改修工事) | 300     |        | 250   |         |  | 50     |
| 観光物産課   | くしびき温泉ゆーTown管理運営事業<br>(源泉ポンプ交換工事)     | 4,424   |        |       |         |  | 4,424  |
| 観光物産課   | かたくり温泉ぼんぼ管理運営事業<br>(空調設備改修工事)         | 2,182   |        | 1,852 |         |  | 330    |
| 観光物産課   | 羽黒山スキー場管理運営事業<br>(グレンデ整備車購入)          | 36,000  |        |       | 36,000  |  | 0      |
| 観光物産課   | 櫛引たらのきだいスキー場管理運営事業<br>(第2ロッジ解体工事)     | 2,750   |        |       |         |  | 2,750  |
| 観光物産課   | 加茂水族館改築事業<br>(展示工事、解体・駐車場整備工事等)       | 198,469 |        |       | 138,900 |  | 59,569 |
| 観光物産課   | 加茂水族館管理運営事業<br>(案内看板整備工事)             | 1,500   |        |       |         |  | 1,500  |
| 土木課     | 道路維持事業(交通安全施設整備)                      | 27,000  |        |       |         |  | 27,000 |
| 土木課     | 道路新設改良事業                              | 192,210 |        | 2,985 | 179,200 |  | 10,025 |
| 土木課     | 県事業負担金<br>(急傾斜地崩壊対策、道路改良工事等)          | 51,198  |        |       | 35,900  |  | 15,298 |
| 土木課     | 共同下水溝整備事業補助金                          | 500     |        |       |         |  | 500    |
| 土木課     | 道路舗装新設事業補助金                           | 1,200   |        |       |         |  | 1,200  |
| 土木課     | 橋梁新設改良事業(補助)<br>(湯尻川橋ほか6橋)            | 115,800 | 66,500 |       | 46,300  |  | 3,000  |
| 土木課     | 橋梁新設改良事業(純単)<br>(黒川橋ほか1橋)             | 21,520  |        |       | 20,300  |  | 1,220  |
| 土木課     | 除雪対策事業<br>(消雪施設等補修工事)                 | 11,000  | 6,600  |       |         |  | 4,400  |
| 土木課     | 除雪機械整備事業<br>(除雪機械購入)                  | 82,012  | 35,800 |       | 32,500  |  | 13,712 |



## 平成26年度 投資的経費

| 主管課 | 事業名 | 事業費 | 財 源 内 訳 |      |     |     |      |
|-----|-----|-----|---------|------|-----|-----|------|
|     |     |     | 国庫支出金   | 県支出金 | 地方債 | その他 | 一般財源 |

【一般会計】

【単位：千円】

|         |   |         |         |        |         |        |         |
|---------|---|---------|---------|--------|---------|--------|---------|
| 土木課     | 克雪対策生活道整備事業補助金<br>(融雪設備・除雪機械購入補助)       | 500     |         |        |         |        | 500     |
| 土木課     | 道路公共事業(合併特例債)<br>(横町殿田橋線ほか1路線)          | 24,300  |         |        | 23,000  |        | 1,300   |
| 土木課     | 道路公共事業(交付金)<br>(庄南5号線ほか17路線)            | 456,356 | 271,700 |        | 174,700 |        | 9,956   |
| 土木課     | 道路公共事業(過疎地域自立促進関連事業)<br>(日野沢線・大西線ほか3路線) | 94,857  |         |        | 94,700  |        | 157     |
| 土木課     | 道路公共事業(辺地)<br>(山の外小文地橋線)                | 20,100  |         |        | 20,100  |        | 0       |
| 土木課     | 河川改良事業<br>(湯尻川河川改良事業)                   | 55,280  | 27,000  |        | 25,400  |        | 2,880   |
| 土木課     | 港湾改修等県事業負担金<br>(加茂港)                    | 3,540   |         |        | 3,100   |        | 440     |
| 土木課     | 山形県施行街路事業負担金<br>(都市計画道路羽黒橋加茂線ほか2路線)     | 54,565  |         |        | 38,100  |        | 16,465  |
| 土木課     | 都市計画道路苗津大山線整備事業                         | 2,000   |         |        | 1,900   |        | 100     |
| 土木課     | 都市計画道路道形黄金線整備事業                         | 27,300  |         |        | 25,900  |        | 1,400   |
| 都市計画課   | 藤島城址前等整備・歴史公園整備事業<br>(歴史公園整備工事)         | 9,183   |         |        | 8,700   |        | 483     |
| 都市計画課   | 都市公園等新営改良事業<br>(都市公園・農村公園等施設改良等)        | 5,000   |         | 800    |         |        | 4,200   |
| 建築課     | 市営住宅維持管理費<br>(美原住宅7・8号棟ベランダ劣化部改修工事等)    | 11,000  | 11,000  |        |         |        | 0       |
| 建築課     | 克雪タウン計画促進事業<br>(克雷住宅整備支援事業補助金)          | 1,000   | 500     |        |         |        | 500     |
| 建築課     | 地域住宅活性化事業<br>(地域住宅リフォーム支援事業補助金)         | 80,000  | 1,500   | 59,000 |         |        | 19,500  |
| 建築課     | 市営住宅新営改良事業                              | 59,267  | 26,600  |        | 31,000  |        | 1,667   |
| 消防本部総務課 | 応急処置用資機材整備事業<br>(救急自動車等購入)              | 33,540  | 12,874  |        | 15,100  | 1,864  | 3,702   |
| 消防本部総務課 | 温海分署庁舎移転改築事業                            | 210,288 |         |        | 135,400 | 16,873 | 58,015  |
| 消防本部総務課 | 北分署(仮称)庁舎移転新築事業                         | 36,977  |         |        | 23,500  | 3,306  | 10,171  |
| 消防本部総務課 | 消防無線デジタル化整備事業                           | 362,980 |         |        | 254,000 |        | 108,980 |
| 消防本部警防課 | 消防施設新営改良事業<br>(耐震性貯水槽設置工事)              | 31,394  |         | 10,772 | 19,600  |        | 1,022   |
| 消防本部警防課 | 消防施設新営改良事業<br>(ポンプ庫建設工事)                | 12,093  |         | 1,150  | 10,400  |        | 543     |
| 消防本部警防課 | 消防施設新営改良事業<br>(ホース乾燥塔新設工事)              | 2,183   |         |        | 2,000   |        | 183     |

## 平成26年度 投資的経費

| 主管課     | 事業名                                  | 事業費       | 財 源 内 訳 |         |           |           |           |
|---------|--------------------------------------|-----------|---------|---------|-----------|-----------|-----------|
|         |                                      |           | 国庫支出金   | 県支出金    | 地方債       | その他       | 一般財源      |
| 【一般会計】  |                                      |           |         |         |           |           |           |
| 【単位：千円】 |                                      |           |         |         |           |           |           |
| 消防本部警防課 | 消防施設新営改良事業<br>(軽積載車・小型動力ポンプ購入)       | 12,369    |         |         | 11,800    |           | 569       |
| 防災安全課   | 防災行政無線整備事業<br>(実施設計委託料等)             | 12,026    |         | 120     | 11,900    |           | 6         |
| 防災安全課   | 災害に強いまちづくり事業<br>(津波避難路整備補助金)         | 3,000     |         | 1,000   |           |           | 2,000     |
| 防災安全課   | 避難所強化対策事業<br>(建築防災設備整備工事)            | 15,000    | 5,000   |         |           |           | 10,000    |
| 防災安全課   | 再生可能エネルギー等導入推進基金事業<br>(グリーンニューデール基金) | 100,721   |         | 100,721 |           |           | 0         |
| 管理課     | 小学校新営改良事業                            | 32,578    |         |         |           | 1,800     | 30,778    |
| 管理課     | 朝暘第四小学校改築事業                          | 51,005    | 20,000  |         | 29,400    |           | 1,605     |
| 管理課     | 中学校新営改良事業                            | 9,039     |         |         |           | 765       | 8,274     |
| 管理課     | 朝日中学校改築事業                            | 975,081   | 392,335 |         | 450,100   | 50,277    | 82,369    |
| 管理課     | 幼稚園新営改良事業<br>(西郷幼稚園改修関連工事)           | 1,400     |         |         |           |           | 1,400     |
| 社会教育課   | 地域地区公民館大規模改修事業<br>(朝日中央公民館駐車場整備工事ほか) | 25,054    |         | 4,300   | 12,000    |           | 8,754     |
| 社会教育課   | 歴史的建造物保存事業<br>(松ヶ岡開墾場保存修理工事)         | 22,910    | 11,450  | 1,260   |           | 1,000     | 9,200     |
| 社会教育課   | 歴史的建造物保存事業<br>(旧東田川郡役所及び郡会議事堂保存修理工事) | 1,439     |         | 719     |           |           | 720       |
| 社会教育課   | 大鳥自然の家事業<br>(トラック購入)                 | 1,900     |         | 1,700   |           |           | 200       |
| 社会教育課   | 丸岡城跡史跡公園管理事業<br>(ガイドンス施設設計業務委託料等)    | 5,854     |         |         |           |           | 5,854     |
| 社会教育課   | 文化会館整備事業                             | 2,262,279 |         |         | 873,300   | 1,210,000 | 178,979   |
| スポーツ課   | スポーツ施設改修事業<br>(小真木原陸上競技場スタンド等改修工事)   | 5,700     |         |         |           |           | 5,700     |
| 給食センター  | 学校給食センター管理運営事業<br>(連続式揚げ物機更新等)       | 27,788    |         |         |           |           | 27,788    |
| 農山漁村振興課 | 農地農業用施設災害復旧事業                        | 29,347    |         | 8,430   | 4,500     | 2,310     | 14,107    |
| 農山漁村振興課 | 林業施設災害復旧事業                           | 17,100    |         | 2,500   | 2,200     |           | 12,400    |
| 土木課     | 市単独災害復旧事業                            | 40,695    |         |         |           |           | 40,695    |
| 土木課     | 公共土木施設災害復旧事業                         | 66,463    | 40,000  |         | 18,000    |           | 8,463     |
| 計       |                                      | 7,757,638 | 985,576 | 616,716 | 3,400,800 | 1,295,378 | 1,459,168 |

## 平成26年度 投資的経費

| 主管課 | 事業名 | 事業費 | 財 源 内 訳 |      |     |     |      |
|-----|-----|-----|---------|------|-----|-----|------|
|     |     |     | 国庫支出金   | 県支出金 | 地方債 | その他 | 一般財源 |

### 【公共下水道事業特別会計】

【単位：千円】

|      |                             |           |         |  |           |        |        |
|------|-----------------------------|-----------|---------|--|-----------|--------|--------|
| 下水道課 | 管渠等維持管理<br>(県道橋梁工事に伴う移設工事等) | 13,680    |         |  |           | 13,680 |        |
| 下水道課 | (補助事業) 鶴岡処理区公共下水道事業         | 622,479   | 303,650 |  | 286,800   | 30,450 | 1,579  |
| 下水道課 | (単独事業) 鶴岡処理区公共下水道事業         | 233,396   |         |  | 203,200   | 3,822  | 26,374 |
| 下水道課 | (補助事業) 鶴岡浄化センター等建設事業        | 468,600   | 254,300 |  | 174,900   |        | 39,400 |
| 下水道課 | (補助事業) 湯野浜処理区公共下水道事業        | 61,300    | 30,650  |  | 27,500    | 3,150  |        |
| 下水道課 | (単独事業) 湯野浜処理区公共下水道事業        | 14,000    |         |  | 13,300    | 700    |        |
| 下水道課 | (補助事業) 湯野浜浄化センター建設事業        | 189,000   | 98,900  |  | 73,800    |        | 16,300 |
| 下水道課 | (単独事業) 湯野浜浄化センター建設事業        | 1,500     |         |  | 1,400     |        | 100    |
| 下水道課 | コンポストセンター改築事業               | 67,000    |         |  | 67,000    |        |        |
| 下水道課 | (単独事業) 温海処理区公共下水道事業         | 10,000    |         |  | 9,500     |        | 500    |
| 下水道課 | (補助事業) 温海浄化センター建設事業         | 97,000    | 53,100  |  | 39,500    |        | 4,400  |
| 下水道課 | (補助事業) 雨水対策事業               | 70,920    | 35,400  |  | 31,900    |        | 3,620  |
| 下水道課 | (単独事業) 雨水対策事業               | 58,110    |         |  | 55,200    |        | 2,910  |
| 下水道課 | (補助事業) 小堅地区特定環境保全公共下水道事業    | 25,000    | 12,500  |  | 11,200    |        | 1,300  |
| 下水道課 | (単独事業) 小堅地区特定環境保全公共下水道事業    | 22,000    |         |  | 20,900    |        | 1,100  |
| 下水道課 | 流域下水道事業                     | 24,091    |         |  | 24,000    |        | 91     |
|      | 計                           | 1,978,076 | 788,500 |  | 1,040,100 | 51,802 | 97,674 |

### 【集落排水事業特別会計】

【単位：千円】

|      |                            |         |  |         |         |        |        |
|------|----------------------------|---------|--|---------|---------|--------|--------|
| 下水道課 | 一般管理業務<br>(県道橋梁工事に伴う移設工事等) | 17,100  |  |         |         | 17,100 |        |
| 下水道課 | (補助事業) 農業集落排水処理施設統合事業      | 444,659 |  | 222,180 | 200,100 |        | 22,379 |
| 下水道課 | (単独事業) 農業集落排水処理施設統合事業      | 29,911  |  |         | 28,400  |        | 1,511  |
| 下水道課 | (補助事業) 上郷地区農業集落排水施設機能強化事業  | 60,000  |  | 30,000  | 27,000  |        | 3,000  |
| 下水道課 | (単独事業) 上郷地区農業集落排水施設機能強化事業  | 5,800   |  |         | 5,500   |        | 300    |

## 平成26年度 投資的経費

| 主管課 | 事業名 | 事業費     | 財源内訳  |         |         |        | 一般財源   |
|-----|-----|---------|-------|---------|---------|--------|--------|
|     |     |         | 国庫支出金 | 県支出金    | 地方債     | その他    |        |
|     | 計   | 557,470 | 0     | 252,180 | 261,000 | 17,100 | 27,190 |

### 【浄化槽事業特別会計】

【単位：千円】

|      |         |        |   |   |       |     |       |
|------|---------|--------|---|---|-------|-----|-------|
| 下水道課 | 朝日浄化槽事業 | 11,479 |   |   | 1,800 | 340 | 9,339 |
| 下水道課 | 温海浄化槽事業 | 6,785  |   |   | 6,000 | 520 | 265   |
|      | 計       | 18,264 | 0 | 0 | 7,800 | 860 | 9,604 |

### 【病院事業会計】

【単位：千円】

|      |                             |           |   |     |           |    |        |
|------|-----------------------------|-----------|---|-----|-----------|----|--------|
| 荘内病院 | 荘内病院<br>(施設整備費)             | 11,730    |   |     | 11,700    | 15 | 15     |
| 荘内病院 | 荘内病院<br>(機器整備費)             | 1,553,092 |   | 461 | 1,552,600 | 15 | 16     |
| 荘内病院 | 荘内病院<br>(リース資産購入費)          | 33,226    |   |     |           |    | 33,226 |
| 荘内病院 | 荘内病院<br>(財産購入費)             | 1,017,531 |   |     | 1,017,500 | 15 | 16     |
| 荘内病院 | 湯田川温泉リハビリテーション病院<br>(施設整備費) | 1,000     |   |     | 1,000     |    |        |
| 荘内病院 | 湯田川温泉リハビリテーション病院<br>(機器整備費) | 8,700     |   |     | 8,700     |    |        |
|      | 計                           | 2,625,279 | 0 | 461 | 2,591,500 | 45 | 33,273 |

### 【水道事業会計】

【単位：千円】

|     |                |         |       |   |         |        |         |
|-----|----------------|---------|-------|---|---------|--------|---------|
| 水道部 | 鶴岡地域<br>(施設改良) | 174,062 |       |   | 80,000  | 33,300 | 60,762  |
| 水道部 | 鶴岡地域<br>(施設整備) | 32,800  | 4,913 |   | 20,000  |        | 7,887   |
| 水道部 | 藤島地域<br>(施設改良) | 972     |       |   |         |        | 972     |
| 水道部 | 羽黒地域<br>(施設改良) | 7,992   |       |   |         |        | 7,992   |
| 水道部 | 櫛引地域<br>(施設改良) | 972     |       |   |         |        | 972     |
| 水道部 | 朝日地域<br>(施設改良) | 60,912  |       |   |         |        | 60,912  |
| 水道部 | 温海地域<br>(施設改良) | 43,162  |       |   |         |        | 43,162  |
| 水道部 | 温海地域<br>(施設整備) | 12,786  | 3,614 |   |         |        | 9,172   |
| 水道部 | 三川町<br>(施設改良)  | 68,364  |       |   |         |        | 68,364  |
|     | 計              | 402,022 | 8,527 | 0 | 100,000 | 33,300 | 260,195 |

## 平成26年度 主な事業の概要

〔一般会計〕

| 項 目                | 26年度<br>千円 | 25年度<br>千円 | 差引増減額<br>千円 | 主 な 内 容   |
|--------------------|------------|------------|-------------|---|
| 【1款 議会費】           | 429,463    | 442,053    | △ 12,590    |   |
| 議員活動に要する経費         | 345,406    | 357,317    | △ 11,911    | <ul style="list-style-type: none"> <li>・議員報酬 171,960</li> <li>・期末手当 57,177</li> <li>・共済費 91,655</li> <li>・旅費 13,094</li> <li>・政務活動費 11,520</li> </ul>   |
| 議会運営費              | 19,017     | 18,849     | 168         | <ul style="list-style-type: none"> <li>・交際費 1,300</li> <li>・議会だより発行等印刷製本費 6,024</li> <li>・会議録検索システム業務委託料 1,618</li> <li>・会議録作成委託料 2,178</li> <li>・備品購入費 1,080</li> </ul>  |
| 【2款 給 務 費】         | 7,252,490  | 7,174,377  | 78,113      |   |
| 市長交際費等経費           | 10,160     | 10,219     | △ 59        | <ul style="list-style-type: none"> <li>・交際費 3,600</li> <li>・県市長会会費等 3,650</li> </ul>  |
| 庁舎管理業務             | 239,966    | 218,065    | 21,901      | <ul style="list-style-type: none"> <li>・清掃、機械保守、警備等委託料 94,666</li> <li>・光熱水費 71,604</li> <li>・通信運搬費 20,011</li> <li>・燃料費 12,023</li> <li>・本庁舎消雪設備改修工事費 15,000</li> <li>・本庁舎高圧電磁接触器更新工事費 4,772</li> <li>・温海庁舎市旗掲揚ポール更新工事費 1,245</li> </ul> |
| 文書収発業務             | 54,440     | 53,460     | 980         | ・文書発送等に係る経費   |
| 鶴岡市制施行記念式典事業       | 2,025      | 1,740      | 285         | ・市制施行記念式典開催経費   |
| 契約一般事務             | 16,515     | 16,723     | △ 208       | ・消耗品、備品購入費 14,373   |
| 行財政改革推進事業          | 572        | 1,349      | △ 777       | ・行財政改革推進委員会開催経費等  |
| 羽黒庁舎改築事業           | 22,556     | 292        | 22,264      | ・改築設計業務委託料等   |
| 本庁舎駐車場整備事業         | 39,920     |            | 皆増          | ・本庁舎駐車場整備工事費、車庫棟改修工事費等  |
| 庁内文書管理事業           | 15,215     | 11,743     | 3,472       | <ul style="list-style-type: none"> <li>・例規データベースシステム提供等業務委託料 2,735</li> <li>・文書等配送業務委託料 7,966</li> </ul>  |
| 広報広聴事業             | 54,068     | 45,829     | 8,239       | <ul style="list-style-type: none"> <li>・印刷製本費 38,153</li> <li>・市公式ホームページリニューアル構築業務委託料 10,000</li> </ul>   |
| 各種基金積立金            | 44,510     | 33,712     | 10,798      | ・財政調整基金積立金 22,280   |
| 市有財産管理事業           | 155,638    | 54,419     | 101,219     | <ul style="list-style-type: none"> <li>・市有建物火災保険等保険料 14,799</li> <li>・旧朝陽第四小学校校舎等解体工事費 100,000</li> <li>・旧福栄教員住宅解体工事費 20,000</li> <li>・旧羽黒西部児童館屋外拡声子局移設工事費 800</li> </ul>   |
| 市有自動車管理事業          | 67,624     | 66,370     | 1,254       | ・燃料費、修繕料、保険料、高速道路使用料、自動車重量税、庁用車運転業務委託料等   |
| 企画一般管理運営事業         | 15,494     | 14,569     | 925         | <ul style="list-style-type: none"> <li>・庄内開発協議会負担金 6,549</li> <li>・庄内広域行政組合分賦金 6,224</li> </ul>   |
| 鶴岡市総合計画進行管理事業      | 3,097      | 6,849      | △ 3,752     | ・総合計画実施計画の策定、鶴岡まちづくり塾の運営等経費   |
| 特定政策課題調査研究事業       | 1,533      | 1,533      |             | ・中長期的な観点等から取り組むべき政策課題調査研究経費   |
| 鶴岡パートナーズ推進事業       | 3,000      | 3,000      |             | ・市民の主体性を尊重して、市民と行政が互いに役割分担をし、協力して進めるまちづくりの実施経費  |
| 男女共同参画推進事業         | 367        | 362        | 5           | ・男女共同参画の推進及び啓発イベントの実施経費   |
| 定住自立圏構想推進事業        | 538        | 536        | 2           | ・庄内南部定住自立圏共生ビジョンの進行管理等経費  |
| 地域エネルギービジョン推進事業    | 5,605      | 8,333      | △ 2,728     | ・再生可能エネルギー設備普及促進事業費補助金 4,500  |
| 先端生命科学研究所支援事業      | 350,973    | 351,242    | △ 269       | ・先端生命科学研究所研究教育補助金 350,000   |
| 先端研究産業支援センター管理運営事業 | 120,412    | 111,029    | 9,383       | <ul style="list-style-type: none"> <li>・燃料費、光熱水費 87,314</li> <li>・施設管理等委託料 29,525</li> </ul>  |

## 平成26年度 主な事業の概要

〔一般会計〕

| 項 目                 | 26年度    | 25年度    | 差引増減額   | 主 な 内 容   |
|---------------------|---------|---------|---------|---|
|                     | 千円      | 千円      |         |   |
| 新産業創出地域基盤事業         | 17,232  | 12,747  | 4,485   | ・鶴岡バイオクラスター産業化推進事業委託料 6,697<br>・全国高校生バイオサミット開催事業負担金 1,500<br>・鶴岡バイオ戦略懇談会負担金 700<br>・鶴岡バイオクラスターシンポジウム開催補助金 500 |
| サイエンスパーク整備事業        | 377,034 |         | 皆増      | ・サイエンスパーク整備工事費、土地購入費等   |
| 高等教育機関連携促進事業        | 5,850   | 5,330   | 520     | ・山形大学農学部地域産学官連携協議会負担金 2,500<br>・公益大大学院創造都市デザインセンター補助金 2,000<br>・鶴岡市コンベンション開催支援事業補助金 1,000                     |
| 致道ライブラリー運営事業        | 10,158  | 9,632   | 526     | ・ビルメンテナンス等業務委託料 1,255<br>・図書購入費 3,000<br>・致道ライブラリー共益費負担金 4,790  |
| 鶴岡シルクタウン・プロジェクト推進事業 | 4,930   | 1,410   | 3,520   | ・つるおか絹の里づくりプロモーション事業委託料 3,879<br>・シルクガールズプロジェクト補助金 200  |
| 食文化創造都市推進事業         | 15,498  | 15,290  | 208     | ・食文化創造都市推進事業委託料 4,741<br>・鶴岡食文化創造都市推進協議会補助金 9,718   |
| 高速交通・鉄道在来線振興事業      | 9,356   | 10,126  | △ 770   | ・藤島駅乗車券発売等委託料 3,519<br>・庄内空港利用振興協議会負担金 4,645  |
| 交通輸送対策事業            | 170,830 | 169,666 | 1,164   | ・路線バス運行委託料 2,322<br>・バス路線維持費等補助金 162,668<br>・藤島東栄地区デマンド交通事業補助金 3,576<br>・自治会等ボランティア輸送活動支援モデル事業補助金 631         |
| 森林文化都市構想推進事業        | 4,319   | 4,687   | △ 368   | ・講師等報償費 182<br>・グリーンツーリズム推進事業費補助金 3,181   |
| 庄内自然博物館構想推進事業       | 16,934  | 15,803  | 1,131   | ・庄内自然博物館学芸員報酬 3,899<br>・自然学習交流館指定管理委託料 8,923<br>・学習活動プログラム等報償費 616  |
| 移住・定住促進事業           | 1,201   |         | 皆増      | ・鶴岡UIターンサポートプログラム運営委託料 1,000  |
| 婚活支援事業              | 2,245   | 2,512   | △ 267   | ・婚活イベント講師等報償費 350<br>・婚活支援事業補助金 300   |
| 地域審議会運営事業           | 4,863   | 4,869   | △ 6     | ・地域振興策についての意見聴取、地域の課題解決に向けた協議に係る経費  |
| 地域活性化事業             | 11,104  | 14,008  | △ 2,904 | ・各地域の特色を活かし活性化を図るための事業実施経費  |
| 地域間連携事業             | 3,100   | 7,089   | △ 3,989 | ・地域間の連携を促進し地域の活性化を図るための事業実施経費   |
| 黒川能の里王祇会館管理運営事業     | 14,351  | 14,446  | △ 85    | ・管理運営委託料 6,711<br>・黒川能保存会補助金 5,474  |
| 過疎対策推進事業            | 21,914  | 18,963  | 2,951   | ・集落支援員任用経費 4,578<br>・地域おこし協力隊隊員報酬 3,999<br>・集落ビジョン実践事業補助金 9,000   |
| いきいきまちづくり事業         | 5,533   | 5,540   | △ 7     | ・いきいきまちづくり支援事業補助金 5,000   |
| 人事管理費               | 407,348 | 401,321 | 6,027   | ・職員表彰、被服貸与、衛生管理、職員厚生・旅費・研修、職員研修会館管理経費等 94,598<br>・臨時職員等任用経費 312,750   |
| 電算処理等による事務改善事業      | 310,552 | 255,669 | 54,883  | ・システム運用委託料 89,630<br>・ネットワーク等保守委託料 10,372<br>・電算機器等賃借料 193,934  |
| ケーブルテレビ運営費          | 54,249  | 50,299  | 3,950   | ・燃料費、光熱水費 4,922<br>・ケーブルテレビ管理運営業務委託料 37,218<br>・施設、電柱等借上料 4,580<br>・街情報センター空調機器更新工事 5,089                     |
| 高度情報通信基盤施設管理運営事業    | 63,385  | 60,825  | 2,560   | ・インターネット接続料 38,067<br>・施設、電柱等借上料 11,282<br>・通信機器設備保守委託料 9,602   |
| 高度情報通信基盤施設整備事業      | 17,873  | 18,999  | △ 1,126 | ・通信機器設備工事費 17,635   |

## 平成26年度 主な事業の概要

〔一般会計〕

| 項 目                       | 26年度    | 25年度    | 差引増減額    | 主 な 内 容  |
|---------------------------|---------|---------|----------|--|
|                           | 千円      | 千円      |          |  |
| 地域情報通信基盤施設管理運営事業          | 36,829  | 36,951  | △ 122    | ・通信機器設備保守委託料 7,414<br>・ケーブル等移設業務委託料 7,900<br>・施設、電柱等借上料 21,328   |
| 交通安全推進事業                  | 33,628  | 32,588  | 1,040    | ・交通指導員報酬 13,522<br>・交通安全指導専門員賃金 8,668  |
| 防犯灯整備事業                   | 41,647  | 44,845  | △ 3,198  | ・LED防犯灯導入調査業務委託料 14,913<br>・LED防犯灯リース料 18,145  |
| 自治組織等運営活動対策事業             | 150,744 | 94,490  | 56,254   | ・住民自治組織総合交付金 147,312   |
| 広域コミュニティ推進事業              | 265,000 | 210,403 | 54,597   | ・コミュニティセンター維持管理委託料 20,468<br>・郊外地域行政連絡業務委託料 36,954<br>・コミュニティセンター管理運営業務委託料 124,939<br>・光熱水費 35,213   |
| 地域コミュニティ再生事業              | 3,438   | 2,228   | 1,210    | ・自治組織ステップアップ補助金 2,000  |
| 生涯学習振興事業                  | 126,889 | 91,457  | 35,432   | ・生涯学習推進員報酬 2,496<br>・生涯学習推進員活動等報償費 5,090<br>・公民館類似施設整備等補助金 (運営・活動に関する事業) 12,096<br>・広域コミュニティ組織運営・地域づくり交付金 103,412  |
| 公民館類似施設整備事業               | 77,497  | 7,466   | 70,031   | ・公民館類似施設整備等補助金 (整備等に関する事業) 4,000<br>・温海地域施設整備特別補助金 73,300  |
| 東京事務所管理運営事業               | 4,129   | 4,373   | △ 244    | ・旅費 1,027<br>・燃料費、光熱水費 778<br>・警備委託料 273<br>・家屋・土地借上料 858  |
| 東京事務所各種活動事業               | 4,746   | 3,872   | 874      | ・人材ネットワーク網の拡大と観光・物産のPR、友好都市交流推進事業に係る経費   |
| 多文化共生推進事業                 | 59,705  | 52,887  | 6,818    | ・国際交流指導員報酬 2,572<br>・出羽庄内国際村燃料費、光熱水費 8,934<br>・管理運営業務委託料 20,632<br>・出羽庄内国際交流財団管理運営及び事業費補助金 20,963  |
| 国際姉妹・友好都市交流事業             | 6,489   | 4,412   | 2,077    | ・ニューブランズウィック市交流推進事業 1,074<br>・ラフォア市交流推進事業 5,415  |
| 国内都市提携事業<br>(盟約記念事業等を含む。) | 12,712  | 8,115   | 4,597    | ・江戸川区民まつり参加事業 2,540<br>・国内姉妹都市等交流活動促進事業 2,945<br>・ふるさと会支援事業 3,085<br>・鹿儿岛市兄弟都市盟約45周年記念事業 1,520<br>・木古内町姉妹都市盟約25周年記念訪問事業 1,107<br>・新島村友好都市盟約30周年記念事業 807<br>・学童疎開70周年記念事業 708 |
| 過年度市税等還付金                 | 56,500  | 81,000  | △ 24,500 |  |
| 賦課事務                      | 62,548  | 108,282 | △ 45,734 | ・市県民税賦課事務 17,826<br>・固定資産税賦課事務 32,837<br>・諸税賦課事務 1,693<br>・一般賦課事務 10,192   |
| 収納業務                      | 20,876  | 18,237  | 2,639    | ・徴収管理業務 17,102<br>・納税意識啓発事業 245<br>・差押財産充公事務 3,529   |
| 戸籍住民基本台帳事務                | 18,027  | 22,334  | △ 4,307  | ・各種証明・印鑑登録等に係る印刷製本費 1,470<br>・戸籍総合システム等賃借料 13,432  |
| 住民基本台帳ネットワークシステム事業        | 25,189  | 26,487  | △ 1,298  | ・システム保守等委託料 2,178<br>・機器賃借料 22,152   |
| 山形県議会議員選挙費                | 14,963  |         | 皆増       | ・平成27年4月29日任期満了に伴う山形県議会議員選挙の管理執行経費   |
| 鶴岡市農業委員会委員選挙費             | 15,653  |         | 皆増       | ・平成26年11月25日任期満了に伴う鶴岡市農業委員会委員選挙の管理執行経費   |

## 平成26年度 主な事業の概要

| 【 一般会計 】           |            |            |          | 主 な 内 容                 |           |
|--------------------|------------|------------|----------|-------------------------|-----------|
| 項 目                | 26年度       | 25年度       | 差引増減額    |                         |           |
|                    | 千円         | 千円         | 千円       |                         |           |
| <b>【 3款 民生費 】</b>  | 18,716,745 | 18,025,776 | 690,969  |                         |           |
| 市社会福祉協議会運営費等補助事業   | 76,833     | 82,464     | △ 5,631  | ・社会福祉協議会運営費補助金          | 71,971    |
|                    |            |            |          | ・高齢者等ミニデイサービス事業補助金      | 2,508     |
| 民生児童委員設置活動事業       | 30,904     | 32,410     | △ 1,506  | ・民生児童委員活動費等             | 25,592    |
|                    |            |            |          | ・民生児童委員協議会運営事業補助金       | 3,290     |
| 藤島ふれあいセンター管理事業     | 5,238      | 5,235      |          | ・藤島ふれあいセンター管理委託料        |           |
| 権利擁護ネットワーク構築支援事業   | 1,102      | 1,102      |          | ・権利擁護ネットワーク構築事業補助金      |           |
| 特別障害者手当等運営事業       | 177,180    | 175,523    | 1,657    | ・特別障害者手当                | 156,767   |
|                    |            |            |          | ・障害児福祉手当                | 18,973    |
|                    |            |            |          | ・福祉手当                   | 1,021     |
| 中国残留邦人等支援事業        | 15,202     | 16,520     | △ 1,318  | ・中国残留邦人生活支援給付金          | 14,572    |
| 国民健康保険事業           | 737,955    | 686,413    | 51,542   | ・事業勘定繰出金                | 713,149   |
|                    |            |            |          | ・診療施設勘定繰出金              | 24,806    |
| 後期高齢者医療保険事業        | 1,788,283  | 1,796,385  | △ 8,102  | ・療養給付費負担金               | 1,342,596 |
|                    |            |            |          | ・後期高齢者医療保険特別会計繰出金       | 445,687   |
| 臨時福祉給付金給付事業        | 443,571    |            | 皆増       | ・臨時福祉給付金                | 399,850   |
| 重度心身障害（児）者社会参加促進事業 | 33,881     | 33,881     |          | ・福祉タクシー券助成              | 23,784    |
|                    |            |            |          | ・福祉給油券助成                | 9,854     |
| シルバー人材センター運営助成事業   | 8,750      | 8,750      |          | ・シルバー人材センター運営費補助金       | 8,700     |
|                    |            |            |          | ・シルバー人材センター協会賛助会費       | 50        |
| 高齢者長寿祝賀事業          | 42,700     | 44,600     | △ 1,900  | ・敬老事業等補助金               | 32,585    |
|                    |            |            |          | ・寿賀祝品贈呈費                | 9,633     |
| 老人福祉センター運営費助成事業    | 15,125     | 14,798     | 327      | ・老人福祉センター管理運営費補助金       |           |
| 高齢者福祉施設整備に対する償還補助金 | 96,567     | 137,340    | △ 40,773 | ・整備資金償還に対する補助           |           |
| 高齢者施設運営事業          | 66,784     | 64,824     | 1,960    | ・高齢者福祉センターおおよま管理委託料     | 39,008    |
|                    |            |            |          | ・友江荘管理委託料               | 13,556    |
|                    |            |            |          | ・高齢者生活福祉センター運営業務委託料     | 11,847    |
| 老人福祉施設入所等措置事業      | 272,158    | 272,905    | △ 747    | ・老人福祉施設入所措置費            | 271,674   |
| 介護保険事業             | 2,001,672  | 1,953,527  | 48,145   | ・介護保険特別会計繰出金            |           |
| 高齢者生活支援事業          | 8,362      | 8,653      | △ 291    | ・老人はり、きゅう、マッサージ等施術費助成金  | 3,487     |
|                    |            |            |          | ・らくらく移送サービス利用助成金        | 2,299     |
|                    |            |            |          | ・高齢者等習下ろし費用扶助費          | 2,000     |
| 自立支援給付事業           | 2,335,691  | 2,166,766  | 168,925  | ・自立支援介護給付費負担金           | 1,379,049 |
|                    |            |            |          | ・自立支援訓練等給付費負担金          | 956,544   |
| 自立支援医療給付費          | 79,564     | 79,364     | 200      | ・更生医療給付費                | 75,134    |
|                    |            |            |          | ・育成医療給付費                | 4,200     |
| 補装具給付事業            | 27,362     | 22,362     | 5,000    | ・補装具給付費                 | 22,337    |
| 地域生活支援事業           | 87,783     | 82,737     | 5,046    | ・障害者相談支援事業委託料           | 28,820    |
|                    |            |            |          | ・日常生活用具給付等事業費           | 21,588    |
|                    |            |            |          | ・訪問入浴サービス事業費            | 8,730     |
|                    |            |            |          | ・日中一時支援事業費              | 8,502     |
|                    |            |            |          | ・地域活動支援センター委託料          | 5,973     |
|                    |            |            |          | ・障害支援区分認定等事務費           | 4,737     |
|                    |            |            |          | ・移動支援事業費                | 3,824     |
|                    |            |            |          | ・手話通訳者設置養成事業委託料         | 2,442     |
| 放課後児童対策事業          | 169,509    | 149,502    | 20,007   | ・学童保育所への委託料             | 119,331   |
|                    |            |            |          | ・学童保育所運営費（直営）           | 3,460     |
|                    |            |            |          | ・留守家庭児童保育事業費補助金         | 19,800    |
| 子ども・子育て支援新制度準備事業   | 1,416      | 1,340      | 76       | ・子ども・子育て支援事業ニーズ量推計業務委託料 | 275       |
|                    |            |            |          | ・児童福祉審議会委員報酬            | 202       |



## 平成26年度 主な事業の概要

【一般会計】

| 項 目                 | 26年度      | 25年度      | 差引増減額    | 主 な 内 容   |
|---------------------|-----------|-----------|----------|---|
|                     | 千円        | 千円        |          |   |
| 障害児支援事業             | 142,849   | 132,536   | 10,313   | ・障害児通所給付費負担金 142,292<br>・障害児通所支援・保育園利用保護者負担軽減助成費 557  |
| 子育て世帯臨時特例給付金給付事業    | 163,952   |           | 皆増       | ・子育て世帯臨時特例給付金 142,940   |
| 保育委託事業              | 2,716,329 | 2,652,299 | 64,030   | ・民営保育所等運営委託料  |
| 民間保育所への各種補助事業       | 234,916   | 194,633   | 40,283   | ・病児、病後児保育事業費補助金 34,480<br>・延長保育促進事業費補助金 69,507<br>・発達支援保育事業費補助金 26,765<br>・民間保育所運営費補助金 19,871<br>・通園費補助金 12,643<br>・保育士等処遇改善臨時特例事業費補助金 47,152 |
| 市立保育園管理運営事業         | 384,255   | 381,247   | 3,008    | ・臨時保育士等賃金 284,760<br>・消耗品費 8,539<br>・燃料費 8,887<br>・光熱水費 16,827<br>・給食膳材料費 51,559  |
| 通園対策費               | 21,855    | 22,076    | △ 221    | ・通園バス運行業務委託料 21,783   |
| 認可外保育施設運営費補助事業      | 15,834    | 14,194    | 1,640    | ・認可外保育施設運営費補助金 15,834   |
| 私立幼稚園振興事業           | 88,386    | 81,321    | 7,065    | ・私立幼稚園就園奨励費補助金 70,476<br>・私立幼稚園子育て支援事業補助金 2,323<br>・私立幼稚園第3子以降保育料無料化事業補助金 6,481<br>・私立幼稚園研修事業補助金 1,260  |
| 児童館管理運営事業           | 94,686    | 78,946    | 15,740   | ・中央児童館 24,017<br>・鶴岡西部児童館 12,985<br>・大山児童館 11,210<br>・鶴岡南部児童館 19,081<br>・陽光児童館 18,874<br>・藤島児童館 8,519   |
| 子育て広場管理運営事業         | 10,662    | 10,533    | 129      | ・子育て広場管理運営経費  |
| 民間保育園改修費補助金         | 86,196    | 74,665    | 11,531   | ・民間保育園の改修費等補助金  |
| 子ども家庭支援センター管理運営事業   | 75,073    | 74,317    | 756      | ・子育て支援センター事業 55,437<br>・ファミリーサポートセンター事業 1,492<br>・発達障害児支援事業 2,961<br>・要保護児童対策事業 799<br>・臨時職員賃金等 14,384  |
| 西郷保育園（仮称）開設支援事業     | 100,000   |           | 皆増       | ・西郷保育園（仮称）開設事業補助金   |
| 児童手当支給費             | 2,064,190 | 2,128,500 | △ 64,310 | ・児童手当   |
| 児童扶養手当支給事業          | 518,418   | 524,943   | △ 6,525  | ・児童扶養手当   |
| 各種扶助費               | 1,833,444 | 1,756,138 | 77,306   | ・生活保護費  |
| 【4款 衛生費】            | 4,927,910 | 4,801,070 | 126,840  |   |
| 鶴岡市総合保健福祉センター管理運営事業 | 31,777    | 31,249    | 528      | ・施設管理委託料 16,204<br>・光熱水費 14,998   |
| 妊婦健康診査・家庭子育て機能育成事業  | 72,507    | 75,668    | △ 3,161  | ・妊婦健康診査委託料 69,661   |
| 乳幼児健康診査・健康教育事業      | 16,861    | 18,282    | △ 1,421  | ・乳幼児健康診査、育児相談等開催経費 11,245<br>・未熟児養育医療給付事業 5,616   |
| 特定不妊治療費助成事業         | 4,505     | 4,505     |          | ・特定不妊治療費助成金 4,500   |
| 予防接種事業              | 245,810   | 295,149   | △ 49,339 | ・予防接種委託料 188,753<br>・高齢者インフルエンザ予防接種委託料 44,372<br>・高齢者肺炎球菌予防接種委託料 8,400  |
| こころの健康づくり推進事業       | 1,674     | 3,583     | △ 1,909  | ・自殺予防対策講演会、ゲートキーパー研修開催経費等   |
| 健康診査事業              | 239,760   | 257,593   | △ 17,833 | ・健康診査委託料 231,495  |

## 平成26年度 主な事業の概要

〔一般会計〕

| 項 目                | 26年度      | 25年度      | 差引増減額    | 主 な 内 容   |
|--------------------|-----------|-----------|----------|---|
|                    | 千円        | 千円        |          |   |
| 後期高齢者医療保険健康診査事業    | 103,797   | 104,205   | △ 408    | ・特定健診委託料 97,784   |
| がん検診受診率向上対策事業      | 9,172     | 8,726     | 446      | ・40歳総合健診委託料 2,648<br>・未受診者健診委託料 256<br>・日曜日がん検診委託料 1,917<br>・障害者通所施設健診委託料 255   |
| 生活環境保全対策事業         | 7,170     | 5,634     | 1,536    | ・カラストラップ維持管理作業委託料 948<br>・備品購入費 1,500   |
| 浄化槽事業特別会計繰出金       | 45,552    | 37,231    | 8,321    | ・浄化槽事業  |
| 空き家対策事業            | 3,364     | 3,994     | △ 630    | ・空き家対策委託料 3,100   |
| 重度心身障害（児）者医療給付事業   | 295,289   | 308,687   | △ 13,398 | ・重度心身障害（児）者医療給付   |
| 子育て支援医療給付事業        | 367,534   | 232,473   | 135,061  | ・乳幼児、小中学生医療給付   |
| ひとり親家庭等医療給付事業      | 70,272    | 74,781    | △ 4,509  | ・母子・父子家庭等医療給付   |
| 斎場管理運営事業           | 57,319    | 57,834    | △ 515    | ・鶴岡、藤島斎場管理運営経費  |
| 公衆便所維持管理事業         | 14,779    | 14,508    | 271      | ・公衆便所清掃等委託料 13,130<br>・光熱水費 1,103   |
| 一般廃棄物処理施設管理事業      | 8,105     | 8,210     | △ 105    | ・クリーンセンター施設維持管理委託料 3,328<br>・光熱水費 1,863   |
| 塵芥収集事業             | 339,698   | 296,237   | 43,461   | ・一般廃棄物収集業務委託料 280,377<br>・ごみ袋製作委託料 59,125   |
| ごみ減量・リサイクル推進事業     | 38,324    | 39,048    | △ 724    | ・廃棄物減量等推進員報酬 4,692<br>・集団資源回収運動報奨金等 29,263  |
| リサイクルプラザ管理事業       | 4,866     | 4,539     | 327      | ・リサイクルプラザ管理運営委託料 2,547  |
| 燃やすごみ焼却処理事業        | 340,505   | 231,164   | 109,341  | ・ごみ処理施設光熱水費 83,762<br>・ごみ処理施設修繕料 65,000<br>・ごみ処理施設設備維持管理委託料 37,896<br>・ごみ焼却施設運転管理業務委託料 114,469                            |
| 燃やさないごみ資源化処理事業     | 164,492   | 160,202   | 4,290    | ・ごみ中間処理施設光熱水費 9,165<br>・リサイクル施設運営業務委託料 139,000<br>・再商品化、再資源化委託料 6,527   |
| 一般廃棄物最終処分事業        | 21,509    | 15,174    | 6,335    | ・ごみ最終処分場施設消耗品費、光熱水費 6,996<br>・ごみ最終処分施設維持管理委託料 4,509<br>・最終処分場調査業務委託料 5,563  |
| 海岸漂着物地域対策推進事業      | 2,455     |           | 皆増       | ・海ごみサミット山形会議負担金   |
| し尿処理事業             | 74,766    | 68,076    | 6,690    | ・し尿処理施設光熱水費 27,812<br>・し尿処理施設運転管理業務委託料 28,383   |
| 水道事業会計負担金、補助金及び出資金 | 186,686   | 196,549   | △ 9,863  | ・水道事業会計負担金 22,847<br>・上水道事業 企業債償還、高料金対策補助金 117,617<br>・簡易水道事業 企業債償還、高料金対策補助金 5,078<br>・児童手当負担金 2,770<br>・水道事業会計出資金 38,374 |
| 病院事業会計負担金、交付金      | 1,476,201 | 1,462,489 | 13,712   | ・荘内病院分 1,420,445<br>・湯田川温泉リハビリテーション病院分 55,766   |
| 【5款 労働費】           | 77,591    | 79,176    | △ 1,585  |   |
| 労働福祉対策事業           | 76,931    | 77,976    | △ 1,045  | ・勤労者会館指定管理委託料 9,544<br>・就業支援業務委託料 2,730<br>・鶴岡地区雇用対策協議会負担金 872<br>・勤労者生活安定資金原資預託金 50,000                                  |
| 中小企業共済会運営事業        | 1,200     | 1,200     |          | ・鶴岡市中小企業共済会運営費補助金   |

## 平成26年度 主な事業の概要

〔一般会計〕

| 項 目             | 26年度      | 25年度      | 差引増減額     | 主 な 内 容   |
|-----------------|-----------|-----------|-----------|---|
|                 | 千円        | 千円        |           |   |
| 【 6 款 農林水産業費 】  | 3,286,852 | 3,519,693 | △ 232,841 |   |
| 農業委員会管理運営事業     | 35,879    | 35,418    | 461       | ・ 農業委員報酬、一般管理経費等  |
| 担い手育成支援事業       | 7,026     | 10,455    | △ 3,429   | ・ 農業経営基盤強化資金利子助成金 5,400<br>・ 鶴岡市耕作放棄地再生利用補助金 1,500  |
| 農業振興地域整備計画管理事業  | 126       | 126       |           | ・ 協議会委員報酬 106   |
| 庄内広域行政組合分賦金     | 65,362    | 65,740    | △ 378     | ・ 青果市場分賦金 17,974<br>・ 庄内食肉流通センター分賦金 47,388  |
| 地域農業調査研究事業      | 513       | 1,597     | △ 1,084   | ・ 地域農業調査研究事業 431  |
| 経営体育成支援事業       | 92,930    | 184,333   | △ 91,403  | ・ 経営体育成支援事業補助金  |
| 地産地消推進事業        | 5,702     | 5,193     | 509       | ・ つるおか大産業まつり開催事業補助金 2,000<br>・ 米飯学校給食推進対策事業負担金 1,944<br>・ 学校給食鶴岡産野菜利用推進事業補助金 400  |
| 人・農地問題解決推進事業    | 15,042    | 17,697    | △ 2,655   | ・ 臨時職員賃金 11,294<br>・ 電算・情報システム賃借料 1,500   |
| 農地集積推進事業        | 72,100    | 65,154    | 6,946     | ・ 経営転換協力交付金 71,500  |
| 新規就農総合支援事業      | 91,727    | 92,602    | △ 875     | ・ 青年就農給付金 91,500  |
| 土づくり推進事業        | 17,664    | 18,496    | △ 832     | ・ 藤島エコ有機センター及び羽黒高品質堆肥製造施設管理運営費等   |
| 経営所得安定対策推進事業    | 55,140    | 47,951    | 7,189     | ・ 臨時職員賃金 16,026<br>・ 報償費 6,968<br>・ 電算・情報システム賃借料 6,672<br>・ 直接支払推進事業費補助金 14,889   |
| 農業生産一般支援事業      | 5,606     | 3,794     | 1,812     | ・ 園芸作物試験圃設置事業補助金 800<br>・ 良質米生産推進支援事業補助金 1,074  |
| 環境保全型農業直接支援事業   | 36,035    | 56,745    | △ 20,710  | ・ 環境保全型農業直接支払交付金 34,255   |
| 土地利用型作物生産振興事業   | 34,817    |           | 皆増        | ・ 山形県強い農業づくり交付金   |
| 特産物生産推進支援事業     | 171,420   | 138,121   | 33,299    | ・ 戦略的園芸産地拡大支援事業費補助金 153,698<br>・ 野菜等銘柄産地育成価格安定対策事業費負担金 1,273<br>・ 小規模畑地化基盤整備支援事業費補助金 6,258<br>・ 園芸作物種苗導入支援事業補助金 4,500<br>・ 水田畑地化機材導入支援事業費補助金 768<br>・ 園芸作物産地化推進支援事業費補助金 1,580<br>・ 農と食による地域の魅力創造事業補助金 2,500 |
| 農業6次産業化推進事業     | 3,834     | 171,644   | △ 167,810 | ・ 鶴岡の魅力体感ツアープロジェクト 578<br>・ つるおかの旬提供事業補助金 500<br>・ 先導的農業組織等育成事業補助金 800<br>・ 農林水産業創意工夫プロジェクト支援事業費補助金 1,733   |
| 農商工連携推進事業       | 4,000     | 238       | 3,762     | ・ 農商工連携推進事業補助金  |
| 中山間地域等直接支払交付金事業 | 264,952   | 264,158   | 794       | ・ 中山間地域直接支払交付金 263,123  |
| 鳥獣被害対策事業        | 13,536    | 14,514    | △ 978     | ・ 有害鳥獣捕獲委託料 3,147<br>・ 農作物被害防止対策事業費補助金 3,320<br>・ 鶴岡市鳥獣被害防止対策協議会補助金 5,872<br>・ 狩猟免許取得支援事業補助金 893  |
| 放牧場運営対策事業       | 15,584    | 23,428    | △ 7,844   | ・ 庄内広域育成放牧場運営協議会分担金 5,745<br>・ 大網放牧場支援事業補助金 2,900<br>・ 月山畜産振興公社会費 3,400<br>・ 月山高原ハーモニーパーク施設管理運営委託料 2,600  |
| 農業関連施設等維持管理事業   | 36,256    | 49,049    | △ 12,793  | ・ 農道管理業務委託料 29,870  |
| 県営ため池等整備事業      | 11,400    | 10,000    | 1,400     | ・ 上野新田3期地区負担金 4,800<br>・ 越中堰3期地区負担金 6,600   |
| 水田畑地化基盤強化対策事業   | 60,805    | 6,450     | 54,355    | ・ 県営水田畑地化基盤強化対策事業負担金  |
| 地域用水環境整備事業      | 12,000    |           | 皆増        | ・ 小水力等再生可能エネルギー導入推進事業負担金  |

## 平成26年度 主な事業の概要

| 〔一般会計〕           |                  |                  |                    |                         | 主 な 内 容   |  |
|------------------|------------------|------------------|--------------------|-------------------------|-----------|--|
| 項 目              | 26年度<br>千円       | 25年度<br>千円       | 差引増減額<br>千円        |                         |           |  |
| 水利施設ストックマネジメント事業 | 50,501           | 19,396           | 31,115             | ・京田・栄地区負担金              | 7,970     |  |
|                  |                  |                  |                    | ・八美島地区負担金               | 500       |  |
|                  |                  |                  |                    | ・大泉地区負担金                | 35,240    |  |
|                  |                  |                  |                    | ・青龍寺川地区負担金              | 3,291     |  |
|                  |                  |                  |                    | ・長崎地区負担金                | 3,500     |  |
| 県営経営体育成基盤整備事業    | 44,462           | 95,363           | △ 50,898           | ・西郷北部地区事業負担金            | 37,362    |  |
|                  |                  |                  |                    | ・鎌田地区事業負担金              | 4,000     |  |
|                  |                  |                  |                    | ・たらのき代地区事業負担金           | 3,100     |  |
| 農村地域防災減災事業       | 31,640           | 13,776           | 17,864             | ・庄内砂丘地区事業負担金            | 9,495     |  |
|                  |                  |                  |                    | ・大川堰地区事業負担金             | 14,000    |  |
|                  |                  |                  |                    | ・京田川地区事業負担金             | 1,428     |  |
|                  |                  |                  |                    | ・沖堰地区事業負担金              | 2,291     |  |
|                  |                  |                  |                    | ・水利施設減災事業補助金            | 600       |  |
| 多面的機能支払活動支援事業    | 100,227          | 166,639          | △ 66,412           | ・農地・水・環境保全向上対策地域協議会負担金  | 96,539    |  |
| 地籍調査費            | 15,309           | 15,769           | △ 459              | ・調査業務等委託料               | 10,599    |  |
|                  |                  |                  |                    | ・調査作業等協力謝金              | 1,749     |  |
| 集落排水事業特別会計繰出金    | 616,191          | 601,276          | 14,915             | ・農業集落排水事業               |           |  |
| 林道維持管理事業         | 10,331           | 10,589           | △ 258              | ・既設林道敷砂利経費、維持修繕料、補修工事費等 |           |  |
| 林業振興対策事業         | 1,250            | 3,103            | △ 1,853            | ・特用林産振興事業補助金            | 700       |  |
|                  |                  |                  |                    | ・再造林推進事業補助金             | 550       |  |
| 間伐実施推進事業         | 13,108           | 9,321            | 3,787              | ・間伐実施推進事業補助金            |           |  |
| 森林整備支援事業         | 16,536           | 34,309           | △ 17,773           | ・森林整備地域活動支援交付金          | 11,900    |  |
| 高性能林業機械導入支援事業    | 20,565           |                  | 皆増                 | ・高性能林業機械導入事業補助金         |           |  |
| 木質バイオマス利用促進事業    | 31,900           |                  | 皆増                 | ・木質バイオマス利用促進事業補助金       | 30,600    |  |
|                  |                  |                  |                    | ・スギ間伐材利用拡大支援事業補助金       | 1,300     |  |
| 市有林整備事業          | 32,542           | 4,649            | 27,893             | ・市有林整備事業業務委託料           | 32,524    |  |
| 林業基盤整備事業         | 151,100          | 179,840          | △ 28,740           | ・林道三瀬矢引線開設事業            | 115,000   |  |
|                  |                  |                  |                    | ・作業道整備事業                | 12,500    |  |
|                  |                  |                  |                    | ・林道三瀬峠線改良事業             | 23,600    |  |
| 担い手育成事業          | 2,107            | 2,139            | △ 32               | ・漁業後継者育成研修事業補助金         | 732       |  |
|                  |                  |                  |                    | ・独立経営支援事業補助金            | 1,000     |  |
| 産地水産業強化支援事業      | 1,000            | 1,000            |                    | ・産地水産業強化支援事業補助金         |           |  |
| 全国豊かな海づくり大会開催事業  | 728              |                  | 皆増                 | ・消耗品費                   | 425       |  |
|                  |                  |                  |                    | ・庄内浜うめえ魚PR事業補助金         | 200       |  |
| 遊漁対策振興事業         | 17,980           | 10,052           | 7,928              | ・遊漁センター関連委託料            | 8,326     |  |
| 集落排水事業特別会計繰出金    | 35,605           | 35,200           | 405                | ・漁業集落排水事業               |           |  |
| 漁港修築事業負担金        | 3,710            |                  | 皆増                 | ・水産基盤整備機能保全整備事業費負担金     |           |  |
| <b>【7款 商工費】</b>  | <b>3,121,596</b> | <b>5,074,927</b> | <b>△ 1,953,331</b> |                         |           |  |
| 金融対策事業           | 1,664,647        | 1,808,155        | △ 143,508          | ・県信用保証協会保証料補給金          | 102,913   |  |
|                  |                  |                  |                    | ・産業立地促進資金貸付金            | 236,600   |  |
|                  |                  |                  |                    | ・長期安定資金Ⅱ貸付金             | 1,271,300 |  |
|                  |                  |                  |                    | ・活性化推進支援資金貸付金           | 12,100    |  |
|                  |                  |                  |                    | ・商工組合中央金庫貸付金            | 40,000    |  |
| 商業一般振興事業         | 35,263           | 32,751           | 2,512              | ・出羽商工会補助金               | 24,456    |  |
|                  |                  |                  |                    | ・中小企業相談所補助金             | 7,500     |  |
| 商店街振興対策事業        | 6,864            | 8,906            | △ 2,042            | ・鶴岡TMO事業補助金             | 6,500     |  |
|                  |                  |                  |                    | ・商業者団体等活性化事業補助金         | 250       |  |
| 工業団地管理運営事業       | 46,735           | 40,236           | 6,499              | ・中央工業団地内財産整備基金積立金       | 45,570    |  |
| 企業立地促進事業         | 95,202           | 145,761          | △ 50,559           | ・事業場設置助成金               | 81,178    |  |
|                  |                  |                  |                    | ・雇用創出助成金                | 9,300     |  |
|                  |                  |                  |                    | ・企業誘致調査業務等委託料           | 2,000     |  |
|                  |                  |                  |                    | ・企業誘致活動旅費               | 1,232     |  |

## 平成26年度 主な事業の概要

〔一般会計〕

| 項 目                   | 26年度      | 25年度      | 差引増減額       | 主 な 内 容   |
|-----------------------|-----------|-----------|-------------|---|
|                       | 千円        | 千円        |             |   |
| 地域内企業の高度化・企業活性化支援事業   | 22,280    | 18,600    | 3,680       | <ul style="list-style-type: none"> <li>・経営サポート事業補助金 7,500</li> <li>・需要開拓事業補助金 300</li> <li>・地域資源活用研究開発支援事業補助金 5,580</li> <li>・鶴岡高専技術振興会補助金 4,800</li> <li>・中小企業ものづくり振興事業補助金 4,000</li> </ul>  |
| 産業人材育成支援事業            | 10,875    | 10,724    | 151         | <ul style="list-style-type: none"> <li>・産業人材育成支援事業費補助金 9,655</li> </ul>   |
| 庄内産業振興センター管理運営事業      | 63,712    | 59,602    | 4,110       | <ul style="list-style-type: none"> <li>・管理運営委託料 16,637</li> <li>・管理負担金 36,059</li> <li>・事業運営負担金 10,149</li> </ul>   |
| 山形県雇用創出基金事業           | 62,614    | 190,888   | △ 128,274   | <ul style="list-style-type: none"> <li>・起業支援型地域雇用創出事業、地域人づくり事業</li> </ul>   |
| 物産宣伝開発事業              | 4,434     | 5,847     | △ 1,413     | <ul style="list-style-type: none"> <li>・物産展共同開催事業等補助金 2,000</li> </ul>  |
| 観光一般事業                | 220,824   | 112,548   | 108,276     | <ul style="list-style-type: none"> <li>・観光パンフレット作成経費 6,372</li> <li>・鶴岡市観光案内所運営業務委託料 2,125</li> <li>・鶴岡市観光連盟事業補助金 13,590</li> <li>・地域観光協会等補助金 13,286</li> <li>・温泉街環境整備等補助金 4,896</li> <li>・広域観光連携団体等負担金 14,838</li> <li>・鶴岡市体験型観光推進事業補助金 1,350</li> <li>・各種観光団体会費・負担金 9,295</li> </ul>  |
| 海水浴場事故防止・環境整備事業       | 10,407    | 10,572    | △ 165       | <ul style="list-style-type: none"> <li>・事故防止対策事業補助金 7,646</li> <li>・減菌施設管理、汚泥処分委託料 1,527</li> </ul>   |
| 観光地美化整備事業             | 31,536    | 41,058    | △ 9,522     | <ul style="list-style-type: none"> <li>・ビーチクリーナー等海岸清掃業務委託料 8,138</li> <li>・観光地公衆便所施設維持管理委託料 3,618</li> <li>・観光施設等管理業務等委託料 12,263</li> <li>・海浜整地工事費 1,026</li> <li>・自然公園保全整備促進協議会交付金 1,048</li> </ul>  |
| まつり振興事業               | 34,226    | 31,926    | 2,300       | <ul style="list-style-type: none"> <li>・鶴岡まつり振興会議事業補助金 6,800</li> <li>・大山だまつり振興事業補助金 630</li> <li>・赤川花火大会事業補助金 12,000</li> <li>・鶴岡熊祭り事業補助金 500</li> <li>・鶴岡冬まつり事業補助金 7,787</li> <li>・ふじの花まつり事業補助金 1,400</li> <li>・ふじしま夏まつり事業補助金 1,580</li> <li>・はぐる祭り事業補助金 682</li> <li>・タキタロウまつり運営事業補助金 1,358</li> </ul>   |
| 観光文化都市つるおか交流推進事業      | 13,681    | 11,765    | 1,916       | <ul style="list-style-type: none"> <li>・観光大使関連経費 1,529</li> <li>・食の国際映画祭誘客推進事業補助金 1,000</li> <li>・食文化フェア活用観光誘客促進事業補助金 1,000</li> <li>・誘客ネットワーク強化推進事業補助金 300</li> <li>・山形県ステーションキャンペーン誘客促進事業補助金 8,362</li> </ul>   |
| 観光施設費                 | 280,600   | 166,348   | 114,252     | <ul style="list-style-type: none"> <li>各種観光施設の管理運営等に係る経費</li> <li>・いでは文化記念館管理運営事業 12,745</li> <li>・創造の森管理運営事業 3,700</li> <li>・櫛引PA地域拠点施設管理運営事業 592</li> <li>・横綱柏戸記念館管理運営事業 583</li> <li>・月山あさひ博物館管理運営事業 23,245</li> <li>・あさひ家族キャンプ村管理運営事業 8,094</li> <li>・長沼温泉ぼっぼの湯管理運営事業 900</li> <li>・やまぶし温泉ゆぼか管理運営事業 6,163</li> <li>・くしびき温泉ゆーTown管理運営事業 22,637</li> <li>・かたくり温泉ぼんぼ管理運営事業 41,265</li> <li>・羽黒山スキー場管理運営事業 46,533</li> <li>・柳引たらのきだいスキー場管理運営事業 25,806</li> <li>・加茂水族館管理運営事業 88,337</li> </ul> |
| 加茂水族館改築事業             | 204,050   | 2,001,278 | △ 1,797,228 | <ul style="list-style-type: none"> <li>・加茂水族館工事監理業務委託料、改築工事費、外構工事費、補償費、住民参加型市場公募債発行関連経費等</li> </ul>   |
| 【8款 土木費】              | 5,076,780 | 4,799,441 | 277,339     |   |
| 日沿道新潟県境区間IC周辺土地利用検討事業 | 3,857     | 3,452     | 405         | <ul style="list-style-type: none"> <li>・日沿道新潟県境区間IC周辺土地利用検討業務委託料 3,150</li> </ul>   |
| 道路台帳整備事業              | 17,668    | 17,710    | △ 42        | <ul style="list-style-type: none"> <li>・道路台帳整備業務委託料</li> </ul>  |

## 平成26年度 主な事業の概要

〔一般会計〕

| 項目                | 26年度    | 25年度    | 差引増減額    | 主な内容   |
|-------------------|---------|---------|----------|--|
|                   | 千円      | 千円      | 千円       |  |
| 道路維持事業            | 202,250 | 206,538 | △ 4,288  | <ul style="list-style-type: none"> <li>・道路照明灯等光熱水費 25,020</li> <li>・道路維持作業委託料 123,825</li> <li>・歩道、防護柵補修等道路維持工事費 13,300</li> <li>・道路維持補修用原材料費 4,742</li> <li>・交通安全施設整備工事費 27,000</li> </ul>  |
| 道路新設改良事業          | 191,658 | 263,975 | △ 72,317 | <ul style="list-style-type: none"> <li>・道路改良 48,220</li> <li>・道路側溝整備 58,600</li> <li>・舗装新設 1,500</li> <li>・表層改良 14,400</li> <li>・冠水対策 66,800</li> <li>・事務費 2,138</li> </ul>  |
| 県事業負担金            | 51,198  | 60,298  | △ 9,100  | <ul style="list-style-type: none"> <li>・地方特定道路整備事業等 県事業負担金</li> </ul>  |
| 共同下水道整備事業補助金      | 500     | 1,200   | △ 700    | <ul style="list-style-type: none"> <li>・2世帯以上で行う下水道及び甲蓋設置事業に対する補助</li> </ul>   |
| 道路舗装新設事業補助金       | 1,200   | 1,800   | △ 600    | <ul style="list-style-type: none"> <li>・市道以外の道路の舗装新設事業に対する補助</li> </ul>  |
| 橋梁維持事業            | 4,600   | 7,133   | △ 2,533  | <ul style="list-style-type: none"> <li>・橋梁維持補修作業委託料 1,100</li> <li>・橋梁維持修繕工事費 3,500</li> </ul>   |
| 橋梁新設改良事業          | 137,320 | 96,583  | 40,737   | <ul style="list-style-type: none"> <li>・井岡下清水線（湯尻川橋） 70,500</li> <li>・田川1号線（行々橋） 4,800</li> <li>・横路南線（横路陸橋）他 1,200</li> <li>・鳥居町切添町線（上内川橋） 38,300</li> <li>・中野橋線（中野橋） 13,000</li> <li>・三千刈成沢線（黒川橋） 8,400</li> <li>・事務費 1,120</li> </ul>                        |
| 除雪対策事業            | 564,479 | 550,475 | 14,004   | <ul style="list-style-type: none"> <li>・除雪作業委託料等</li> </ul>  |
| 除雪機械整備事業          | 82,012  | 57,045  | 24,967   | <ul style="list-style-type: none"> <li>・除雪機械購入費等</li> </ul>  |
| 道路公共事業            | 595,613 | 404,910 | 190,703  | <ul style="list-style-type: none"> <li>・合併特例債事業 24,000</li> <li>横町殿田橋線 他1路線</li> <li>・社会資本整備総合交付金事業 452,900</li> <li>庄南5号線 他17路線</li> <li>・過疎地域自立促進関連事業 93,600</li> <li>日野沢線・大西線 他3路線</li> <li>・辺地対策事業 20,000</li> <li>山の外小文地橋線</li> <li>・事務費 5,113</li> </ul> |
| 河川維持事業            | 13,356  | 14,469  | △ 1,113  | <ul style="list-style-type: none"> <li>・藻刈、草刈、護岸補修等委託料 12,634</li> </ul>   |
| ダム対策費             | 4,949   | 4,878   | 71       | <ul style="list-style-type: none"> <li>・月山ダム公園等施設設備維持管理委託料 3,210</li> </ul>  |
| 河川改良事業            | 55,280  | 50,200  | 5,080    | <ul style="list-style-type: none"> <li>・準用河川湯尻川河川改良事業</li> </ul>   |
| 港湾改修等県事業負担金       | 3,540   | 1,320   | 2,220    | <ul style="list-style-type: none"> <li>・港湾改修事業 県事業負担金</li> </ul>   |
| 都市計画管理事務          | 4,332   | 11,764  | △ 7,432  | <ul style="list-style-type: none"> <li>・各種審議会委員等に係る報酬、報償費及び旅費 1,107</li> <li>・加茂地区整備計画策定業務委託料 89</li> </ul>  |
| 都市再興基本計画策定事務      | 2,495   | 2,026   | 469      | <ul style="list-style-type: none"> <li>・都市再興基本計画策定に係る報償費及び旅費 530</li> <li>・都市再興基本計画策定業務委託料 1,587</li> </ul>  |
| 市街地再開発事業          | 55,203  | 48,522  | 6,681    | <ul style="list-style-type: none"> <li>・鶴岡市駅前再開発ビル駐車場指定管理委託料 22,000</li> <li>・マリカ東館自習施設管理業務委託料 668</li> <li>・鶴岡市駅前再開発ビル駐車場の長寿命化対策に係る調査委託料 4,000</li> <li>・マリカ東館床活用検討業務委託料 1,461</li> <li>・マリカ西館共益費負担金 6,564</li> <li>・マリカ東館管理経費負担金 18,625</li> </ul>           |
| 藤島城北前等整備・歴史公園整備事業 | 9,183   |         | 皆増       | <ul style="list-style-type: none"> <li>・歴史公園整備工事費等</li> </ul>  |
| 鶴岡市歴史的風致維持向上計画事業  | 7,080   | 1,305   | 5,775    | <ul style="list-style-type: none"> <li>・推進協議会委員等に係る報償費及び旅費 531</li> <li>・鶴岡公園周辺地区歴史まちづくり事業方針策定委託料 1,937</li> <li>・手向宿坊街家屋修景補助対象基準案作成業務委託料 450</li> <li>・手向宿坊街協定作成支援業務委託料 350</li> <li>・手向宿坊街公共空間整備に関する調査業務委託料 2,964</li> </ul>                                 |

## 平成26年度 主な事業の概要

〔一般会計〕

| 項 目                  | 26年度             | 25年度             | 差引増減額          | 主 な 内 容   |
|----------------------|------------------|------------------|----------------|---|
|                      | 千円               | 千円               |                |   |
| 鶴岡市茅原北土地区画整理事業       | 1,516            |                  | 皆増             | ・都市計画決定変更図面作成業務委託料 1,188  |
| 山形県施行街路事業負担金         | 54,565           | 27,925           | 26,640         | ・羽黒橋加茂線、藤島駅笹花線、道形黄金線 県事業負担金   |
| 都市計画道路苗津大山線整備事業      | 2,000            |                  | 皆増             | ・測量設計・用地測量等業務委託料 2,000  |
| 都市計画道路道形黄金線整備事業      | 27,300           |                  | 皆増             | ・測量設計・用地測量等業務委託料 27,000   |
| 都市公園管理費              | 112,045          | 105,904          | 6,141          | ・公園管理等委託料 64,704<br>・赤川市民ゴルフ場指定管理業務委託料 25,536<br>・照明灯、水飲等光熱水費 11,636<br>・公園敷地等借上料 2,760   |
| 農村公園管理費              | 6,625            | 8,398            | △ 1,773        | ・公園管理等委託料 4,546   |
| 都市公園等新宮改良事業          | 5,000            | 8,253            | △ 3,253        | ・都市公園・農村公園等施設改良等工事費   |
| 宅地開発指導事業             | 10,327           | 7,579            | 2,748          | ・緑地等整備基金積立金 8,408<br>・緑地除草作業等委託料 1,842  |
| 自転車駐車場管理運営事業         | 7,080            | 6,922            | 158            | ・駅前自転車駐車場指定管理業務委託料 6,648  |
| 公共下水道事業特別会計繰出金       | 1,905,648        | 1,872,385        | 33,263         | ・公共下水道事業  |
| 市営住宅維持管理費            | 36,383           | 41,713           | △ 5,330        | ・家賃等納付促進相談員賃金 1,533<br>・市営住宅等修繕費 10,000<br>・市営住宅維持管理等委託料 9,605<br>・市営住宅改修工事費 11,000   |
| 克雷タウン計画促進事業          | 1,000            | 1,000            |                | ・克雷住宅整備支援事業補助金  |
| 木造住宅耐震化促進事業          | 9,304            | 13,377           | △ 4,073        | ・木造住宅耐震診断業務委託料 2,700<br>・がけ地近接等危険住宅移転事業補助金 6,556  |
| 地域住宅活性化事業            | 80,963           | 89,753           | △ 8,790        | ・地域住宅活性化事業補助金 700<br>・地域住宅リフォーム支援事業補助金 80,000   |
| 空き家有効活用支援事業          | 19,263           | 636              | 18,627         | ・空き家管理等業務委託料 12,960<br>・移住推進空き家利活用支援補助金 1,200   |
| 市営住宅新宮改良事業           | 59,267           | 42,682           | 16,585         | ・用地測量業務委託料 267<br>・市営住宅改修工事 58,000<br>・補償金 1,000  |
| <b>【 9 款 消 防 費 】</b> | <b>2,788,681</b> | <b>2,254,179</b> | <b>534,502</b> |   |
| 常備消防管理運営事業           | 110,868          | 109,600          | 1,268          | ・消耗品費 12,592<br>・燃料費 13,548<br>・光熱水費 17,891<br>・車両関係等修繕料 6,700<br>・119番回線等通信運搬費 13,163<br>・指令装置及び無線設備保守点検委託料 15,471<br>・消防、救急救助業務器具等購入費 3,200 |
| 救命士養成・応急手当普及啓発事業     | 6,910            | 6,996            | △ 86           | ・研修会講習会参加費 4,142  |
| 応急処置用資機材整備事業         | 35,240           | 800              | 34,440         | ・高規格救急自動車等購入費 33,480  |
| 温海分署庁舎移転改築事業         | 210,288          |                  | 皆増             | ・温海分署庁舎建設工事管理委託料、建設工事費等   |
| 北分署（仮称）庁舎移転新築事業      | 36,977           |                  | 皆増             | ・土地購入費  |
| 消防無線デジタル化整備事業        | 362,980          |                  | 皆増             | ・消防無線デジタル化整備工事監理委託料、整備工事費等  |
| 非常備消防維持管理事業          | 219,687          | 223,670          | △ 3,983        | ・消防団員報酬 80,862<br>・火災、訓練出場費用弁償等旅費 25,449<br>・消耗品費 12,119<br>・車両関係等修繕料 9,814<br>・山形県消防補償等組合負担金 71,232<br>・消防団員福祉共済負担金 4,980                    |
| 消防施設維持管理事業           | 9,757            | 10,128           | △ 371          | ・施設修繕料 4,300<br>・光熱水費 4,128   |

## 平成26年度 主な事業の概要

〔一般会計〕

| 項 目                | 26年度             | 25年度             | 差引増減額            | 主 な 内 容  |
|--------------------|------------------|------------------|------------------|--|
|                    | 千円               | 千円               |                  |  |
| 消防施設新管改良事業         | 58,039           | 99,658           | △ 41,619         | ・ 防火水槽整備工事費 29,294<br>・ 消防ポンプ庫建設工事費 11,640<br>・ 消防ポンプ自動車等購入費 12,319<br>・ ホース乾燥塔新設工事費 2,183 |
| 地域防災対策事業           | 15,574           | 19,925           | △ 4,351          | ・ 防災行政無線保守点検業務委託料 6,140<br>・ 防災行政無線電気料 1,805<br>・ 施設修繕料 1,500                              |
| 防災行政無線整備事業         | 12,026           |                  | 皆増               | ・ 防災行政無線整備実施設計委託料等   |
| 災害に強いまちづくり事業       | 9,119            | 8,352            | 767              | ・ 各種ハザードマップ作成・増刷業務委託料 2,810<br>・ 災害時図上訓練等業務委託料 2,500<br>・ 海岸地域避難路整備連携事業補助金 3,000           |
| 避難所強化対策事業          | 55,000           | 35,000           | 20,000           | ・ 建築防災設備整備設計業務委託料、整備工事費 15,000<br>・ 防災資機材購入費 5,000<br>・ 避難所強化対策事業補助金 35,000                |
| 再生可能エネルギー等導入推進基金事業 | 100,721          | 73,605           | 27,116           | ・ 太陽光発電設備設計工事監理業務委託料、整備工事費   |
| <b>【10款 教育費】</b>   | <b>8,546,173</b> | <b>7,409,437</b> | <b>1,136,736</b> |  |
| 教育委員会運営費           | 5,680            | 5,429            | 251              | ・ 教育委員報酬 4,989   |
| 臨時職員等任用経費          | 250,498          | 277,591          | △ 27,093         |  |
| 事務局管理運営事業          | 15,807           | 16,524           | △ 717            | ・ 被服貸与等消耗品費 5,584<br>・ 育英奨学基金繰出金 337   |
| 就学指導事業             | 2,925            | 2,994            | △ 69             | ・ 就学指導委員会委員報酬 75<br>・ 臨時職員賃金（就学児健診医師） 1,640  |
| 児童・生徒総合安全対策推進事業    | 2,087            | 2,137            | △ 50             | ・ 地域学校安全指導員報償費 1,596<br>・ 見守り隊用ベスト等購入費 123<br>・ 防災教育アドバイザー派遣に係る経費 331                      |
| 教育指導事業             | 8,014            | 5,840            | 2,174            | ・ 入院療養児童生徒訪問指導員報酬 924<br>・ 外国人子女教育支援者、教員研修等報償費 2,796                                       |
| 特別支援教育充実事業         | 61,288           | 54,379           | 6,909            | ・ 臨時職員賃金（学校教育支援員） 59,342   |
| 小規模学校支援事業          | 10,245           | 13,038           | △ 2,793          | ・ 臨時職員賃金（指導アシスタント） 10,233  |
| 学校適正配置推進事業         | 1,749            | 2,481            | △ 732            | ・ 地域検討委員会等委員謝金 1,000   |
| 統合学校・地域支援事業        | 5,032            | 5,969            | △ 837            | ・ 統合校引越し作業委託料 643<br>・ 閉校関連事業等交付金等 3,184   |
| 教育相談・適応指導事業        | 25,329           | 22,199           | 3,130            | ・ 臨時職員賃金（教育相談員） 13,187<br>・ Q-U検査業務委託料 3,190   |
| 小学校管理運営事業          | 298,442          | 275,028          | 23,414           | ・ 燃料費、光熱水費等需用費 205,354<br>・ 通信運搬費等役務費 10,190<br>・ 備品購入費 5,559                              |
| 小学校一般管理予算配分事業      | 25,635           | 26,694           | △ 1,059          |  |
| 小学校保健衛生管理事業        | 54,913           | 58,009           | △ 3,096          | ・ 学校医等報酬 31,770<br>・ 児童、教職員健康診断等委託料 10,027   |
| 小学校教育機器（パソコン）整備事業  | 42,803           | 40,061           | 2,742            | ・ パソコン借上料 42,248   |
| 小学校教育活動予算配分事業      | 68,443           | 72,512           | △ 4,069          |  |
| 小学校通学対策事業          | 96,186           | 59,907           | 36,279           | ・ スクールバス運行委託料 74,764<br>・ 遠距離等児童通学費補助金 3,581   |
| 小学校就学扶助事業          | 41,907           | 41,759           | 148              | ・ 要保護、準要保護児童の保護者に対する学用品、学校給食費、医療費等扶助費 39,604<br>・ 特別支援教育扶助費 2,294                          |
| 小学校教育活動充実推進事業      | 17,790           | 17,443           | 347              | ・ 学力検査等業務委託料、スクールバス臨時運行委託料等  |



## 平成26年度 主な事業の概要

〔一般会計〕

| 項 目               | 26年度    | 25年度      | 差引増減額       | 主 な 内 容   |
|-------------------|---------|-----------|-------------|---|
|                   | 千円      | 千円        | 千円          |   |
| 特色ある小学校づくり推進事業    | 7,064   | 7,394     | △ 330       | ・特色ある学校づくり推進事業補助金 6,172<br>・加茂水族館、致道博物館入館料 362  |
| 小学校新営改良事業         | 32,578  | 24,914    | 7,664       | ・改良工事費等   |
| 朝陽第四小学校改築事業       | 51,005  | 1,692,914 | △ 1,641,909 | ・改築工事費等   |
| 小学校省エネ対策事業        | 140     | 200       | △ 60        |   |
| 中学校管理運営事業         | 140,101 | 122,741   | 17,360      | ・燃料費、光熱水費等需用費 101,035<br>・通信運搬費等役務費 4,150<br>・備品購入費 881   |
| 中学校一般管理予算配分事業     | 12,696  | 12,483    | 213         |   |
| 中学校保健衛生管理事業       | 23,078  | 23,300    | △ 222       | ・学校医等報酬 10,501<br>・児童、教職員健康診断等委託料 7,757   |
| 中学校教育機器（パソコン）整備事業 | 21,675  | 19,493    | 2,182       | ・パソコン借上料 21,510   |
| 中学校教育活動予算配分事業     | 42,784  | 43,064    | △ 280       |   |
| 中学校通学対策事業         | 163,979 | 156,710   | 7,269       | ・スクールバス運行委託料 132,482<br>・遠距離等生徒通学費補助金 8,158   |
| 中学校就学扶助事業         | 42,418  | 40,863    | 1,555       | ・要保護、準要保護児童の保護者に対する学用品、学校給食費、医療費等扶助費 40,355<br>・特別支援学級扶助費 2,063   |
| 中学校教育活動充実推進事業     | 10,789  | 10,129    | 660         | ・学力検査等業務委託料、スクールバス臨時運行委託料等  |
| 中学校体育文化活動奨励事業     | 17,456  | 17,457    | △ 1         | ・体育文化活動奨励事業費補助金 16,900  |
| 特色ある中学校づくり推進事業    | 2,881   | 2,881     |             | ・特色ある学校づくり推進事業補助金 2,481   |
| 外国語教育振興事業         | 28,831  | 28,384    | 447         | ・臨時職員賃金（外国語指導助手） 25,148   |
| 中学校新営改良事業         | 9,039   | 8,102     | 937         | ・改良工事費等   |
| 中学校省エネ対策事業        | 140     | 200       | △ 60        |   |
| 朝日中学校改築事業         | 975,081 | 502,757   | 472,324     | ・改築工事費、引越し業務委託料等  |
| 幼稚園管理運営事業         | 6,224   | 6,901     | △ 677       | ・園長報酬 1,752<br>・燃料費等需用費 1,047<br>・施設維持管理委託料 602<br>・西郷幼稚園改修関連工事費 1,400  |
| 放課後子ども教宣推進事業      | 12,687  | 14,207    | △ 1,520     | ・安全管理員、学習アドバイザー等謝金 11,709   |
| 公民館費              | 131,763 | 156,090   | △ 24,327    | ・鶴岡市中央公民館管理運営事業 40,439<br>・鶴岡市中央公民館市民学習促進事業 8,576<br>・地域地区公民館管理運営事業 47,981<br>・地域地区公民館市民学習促進事業 7,310<br>・地域地区公民館大規模改修事業 29,457            |
| 図書館費              | 43,574  | 41,036    | 2,538       | ・図書館一般管理運営事業 20,825<br>・読書奨励事業 1,355<br>・郷土資料館管理運営事業 3,474<br>・図書整備事業 17,757<br>・学校図書館支援事業 163  |
| 芸術文化振興事業          | 9,859   | 10,313    | △ 454       | ・地域芸術文化鑑賞事業委託料 1,129<br>・致道博物館展示事業共催負担金 3,325<br>・鶴岡市芸術祭共催負担金 460<br>・地域文化祭開催補助金 1,051<br>・山形交響楽協会負担金 974<br>・山形交響楽団定期演奏会鶴岡公演実行委員会負担金 800 |
| 文化財管理保存事業         | 17,990  | 12,352    | 5,638       | ・指定文化財管理費補助金 1,569<br>・指定文化財保護事業費補助金 13,451   |
| 歴史的建造物保存事業        | 24,404  | 13,683    | 10,721      | ・松ヶ岡開墾場保存修理工事費、旧東田川郡役所及び<br>・郡会議事堂保存修理工事費等  |
| 民俗芸能保存伝承事業        | 1,390   | 1,390     |             | ・無形民俗文化財保存継承支援事業費補助金 1,030  |

## 平成26年度 主な事業の概要

〔一般会計〕

| 項 目                | 26年度      | 25年度      | 差引増減額     | 主 な 内 容  |
|--------------------|-----------|-----------|-----------|--|
|                    | 千円        | 千円        |           |  |
| 文化施設費              | 2,426,406 | 286,222   | 2,140,184 | <ul style="list-style-type: none"> <li>・大鳥自然の家事業 14,863</li> <li>・鶴岡アートフォーラム管理運営事業 71,543</li> <li>・史跡旧致道館管理運営事業 9,477</li> <li>・大宝館管理運営事業 2,045</li> <li>・藤沢周平記念館管理運営事業 40,145</li> <li>・東田川文化記念館運営事業 14,279</li> <li>・丸岡城跡史跡公園管理運営事業 7,741</li> <li>・旧遠藤家管理運営事業 4,034</li> <li>・文化会館整備事業 2,262,279</li> </ul>  |
| 保健体育総務費            | 21,862    | 22,343    | △ 481     | <ul style="list-style-type: none"> <li>・鶴岡市体育協会補助金 5,786</li> <li>・鶴岡市スポーツ強化後援会補助金 7,393</li> <li>・山形県スポーツ振興21世紀協会負担金 5,000</li> <li>・鶴岡市スポーツ大会等開催事業補助金 1,942</li> </ul>   |
| 体育指導事業             | 5,086     | 5,062     | 24        | <ul style="list-style-type: none"> <li>・スポーツ推進委員報酬 2,350</li> <li>・スポーツ推進委員活動謝金 1,450</li> </ul>   |
| 健康・生涯スポーツ推進事業      | 23,576    | 16,832    | 6,744     | <ul style="list-style-type: none"> <li>・スポーツ少年団育成事業補助金 4,367</li> <li>・子ども夢スポーツフェスティバル実行委員会補助金 2,134</li> <li>・鶴岡市地域体育協会等育成補助金 4,420</li> <li>・鶴岡市地域スポーツ振興補助金 3,228</li> </ul>   |
| 総合型地域スポーツクラブ活動支援事業 | 6,046     | 7,019     | △ 973     | <ul style="list-style-type: none"> <li>・総合型地域スポーツクラブ活動支援事業補助金 5,966</li> </ul>   |
| 体育施設費              | 373,829   | 342,504   | 31,325    | <ul style="list-style-type: none"> <li>各種体育施設の管理運営等に係る経費 373,829</li> <li>・体育施設総務管理事業 332,131</li> <li>・鶴岡地域体育施設指定管理業務委託料 104,112</li> <li>・鶴岡市民プール指定管理業務委託料 28,333</li> <li>・藤島・羽黒・櫛引・朝日地域体育施設指定管理業務委託料 80,797</li> <li>・トレーニングルーム機器管理事業 1,800</li> <li>・八森山レクリエーション広場管理運営事業 2,863</li> <li>・藤島農村環境改善センター運営費 7,307</li> <li>・温海総合運動場管理運営事業 2,352</li> <li>・温海湯見ヶ代運動場管理運営事業 1,038</li> <li>・福栄体育館管理運営事業 725</li> <li>・風ヶ関マリーナ管理業務 17,913</li> <li>・スポーツ施設改修事業 7,700</li> </ul> |
| 学校給食センター管理運営事業     | 978,094   | 932,431   | 45,663    | <ul style="list-style-type: none"> <li>・燃料費、光熱水費 91,896</li> <li>・施設設備修繕費、庁用器具購入費等 41,214</li> <li>・給食膳材料費 660,255</li> <li>・施設維持管理委託料 14,674</li> <li>・給食搬送業務委託料 48,056</li> <li>・学校給食調理業務委託料 91,637</li> </ul>   |
| 【11款 災害復旧費】        | 153,605   | 92,650    | 60,955    |  |
| 農地農業用施設災害復旧事業      | 29,347    | 29,359    | △ 12      | <ul style="list-style-type: none"> <li>・災害復旧工事費 21,800</li> <li>・災害測量設計業務委託料 5,200</li> </ul>  |
| 林業施設災害復旧事業         | 17,100    | 29,800    | △ 12,700  | <ul style="list-style-type: none"> <li>・災害復旧工事費 6,200</li> <li>・災害測量設計業務委託料 4,800</li> </ul>   |
| 市単独災害復旧事業          | 40,695    | 5,771     | 34,924    | <ul style="list-style-type: none"> <li>・災害復旧作業等委託料 2,600</li> <li>・災害復旧工事費 37,700</li> </ul>   |
| 公共土木施設災害復旧事業       | 66,463    | 27,720    | 38,743    | <ul style="list-style-type: none"> <li>・災害測量設計業務委託料 4,569</li> <li>・災害復旧工事費 60,100</li> </ul>  |
| 【12款 公債費】          | 8,396,114 | 7,948,221 | 447,893   |  |
| 元金                 | 7,440,547 | 6,925,258 | 515,289   | <ul style="list-style-type: none"> <li>・既往償還元金 7,419,118</li> <li>・市場公募債に係る減債基金積立金 21,429</li> </ul>   |
| 利子                 | 953,067   | 1,018,963 | △ 65,896  |  |
| 一時借入金利子            | 2,500     | 4,000     | △ 1,500   |  |

## 平成26年度 主な事業の概要

〔特別会計〕

| 項 目         | 26年度<br>千円 | 25年度<br>千円 | 差引増減額<br>千円 | 主 な 内 容  |
|-------------|------------|------------|-------------|--|
| 【加茂財産区管理】   | 2,472      | 2,472      |             | <ul style="list-style-type: none"> <li>・一般管理費 394</li> <li>・財産管理費 1,416</li> </ul>   |
| 【交通災害共済事業】  | 38,980     | 44,393     | △ 5,413     |  |
| 事業費         | 38,980     | 43,893     | △ 4,913     | <ul style="list-style-type: none"> <li>・見舞金 38,300</li> <li>・基金積立金 294</li> </ul>  |
| 【国民健康保険】    |            |            |             |  |
| (事業勘定)      | 13,514,314 | 13,722,672 | △ 208,358   |  |
| 総務費         | 82,681     | 81,405     | 1,276       | <ul style="list-style-type: none"> <li>総務管理費</li> <li>・国民健康保険一般管理費 28,095</li> <li>・国民健康保険医療費適正化事業 13,953</li> <li>・国保連合会会員負担金 10,753</li> <li>徴税費</li> <li>・課税事務経費 5,316</li> <li>・収納事務経費 21,070</li> <li>国保運営協議会費 852</li> <li>国保制度趣旨普及費 702</li> </ul>                                |
| 保険給付費       | 8,947,240  | 9,089,029  | △ 141,789   | <ul style="list-style-type: none"> <li>療養諸費</li> <li>・一般被保険者療養給付費 6,993,651</li> <li>・退職被保険者等療養給付費 887,981</li> <li>・一般被保険者療養費 64,677</li> <li>・退職被保険者等療養費 7,028</li> <li>・審査支払手数料 32,297</li> <li>高額療養費 894,929</li> <li>移送費 400</li> <li>出産育児一時金 52,500</li> <li>葬祭費 13,750</li> </ul> |
| 後期高齢者支援金等   | 1,806,666  | 1,831,916  | △ 25,250    |  |
| 前期高齢者納付金等   | 1,277      | 1,015      | 262         |  |
| 老人保健拠出金     | 97         | 97         |             |  |
| 介護保険納付金     | 864,076    | 871,501    | △ 7,425     |  |
| 共同事業拠出金     | 1,512,814  | 1,519,716  | △ 6,902     |  |
| 保健事業費       | 223,241    | 226,111    | △ 2,870     | <ul style="list-style-type: none"> <li>・特定健康診査事業 134,877</li> <li>・特定保健指導事業 13,116</li> <li>・健康増進・保健指導事業 3,762</li> <li>・人間ドック等健診助成事業 66,829</li> <li>・健康づくり推進事業 1,226</li> <li>・健康スポーツ推進事業 2,021</li> <li>・ヘルスアップ訪問指導事業 1,410</li> </ul>  |
| 基金積立金       | 26,660     | 26,951     | △ 291       | 国民健康保険保険給付基金積立金 26,660   |
| 諸支出金        | 38,062     | 63,431     | △ 25,369    | 高額療養費貸付金 15,000  |
| (直営診療施設勘定)  | 58,355     | 56,136     | 2,219       |  |
| 総務費         | 44,780     | 43,543     | 1,237       | 一般管理費 44,780   |
| 医業費         | 13,473     | 12,491     | 982         | 医療材料費 13,473   |
| 【後期高齢者医療保険】 | 1,398,834  | 1,383,808  | 15,026      |  |
| 総務費         | 13,889     | 13,093     | 796         | <ul style="list-style-type: none"> <li>一般管理費 6,853</li> <li>徴収費 7,036</li> </ul>   |
| 広域連合納付金     | 1,380,495  | 1,366,265  | 14,230      |  |

## 平成26年度 主な事業の概要

〔特別会計〕

| 項 目                  | 26年度       | 25年度       | 差引増減額    | 主 な 内 容  |
|----------------------|------------|------------|----------|--|
|                      | 千円         | 千円         |          |  |
| <b>【介護保険】</b>        | 14,948,191 | 14,631,098 | 317,093  |  |
| 総務費                  | 140,540    | 132,071    | 8,469    | 総務管理費 22,114<br>徴収費 7,108<br>介護認定審査会費<br>・介護認定審査会運営事務費 23,400<br>・認定審査等事務費 85,289<br>趣旨普及費 327<br>介護保険運営協議会費 379<br>介護保険事業計画等策定事業 1,922  |
| 保険給付費                | 14,417,524 | 14,111,672 | 305,852  | 介護サービス等諸費 13,171,967<br>介護予防サービス等諸費 459,249<br>その他諸費 17,182<br>高額介護サービス等費 242,237<br>高額医療合算介護サービス等費 25,168<br>特定入所者介護サービス等費 501,721  |
| 地域支援事業費              | 318,819    | 315,884    | 2,935    | 介護予防事業費<br>・介護予防二次予防事業費 46,063<br>・介護予防一次予防事業費 22,318<br>包括的支援事業・任意事業費<br>・地域包括支援センター管理運営費 55,552<br>・介護予防ケアマネジメント事業費 12,468<br>・総合相談・支援等事業費 60,418<br>・権利擁護事業費 12,160<br>・包括的・継続的ケアマネジメント支援事業費 36,237<br>・任意事業費 67,826<br>その他事業費<br>・介護予防ケアプラン作成事業費 5,777 |
| 基金積立金                | 169        | 332        | △ 163    | 介護給付費準備基金積立金 169   |
| 公債費                  | 63,434     | 63,334     | 100      | 財政安定化基金償還金 63,334  |
| <b>【休日夜間診療所】</b>     | 62,509     | 62,296     | 213      |  |
| 総務管理費                | 62,459     | 62,246     | 213      | 管理運営委託料 22,998<br>施設管理委託料 534<br>診療交付金 36,836  |
| <b>【基 園 事 業】</b>     | 6,531      | 5,715      | 816      |  |
| 総務費                  | 6,531      | 4,715      | 1,816    | 鶴岡基園・藤島基園管理運営経費  |
| <b>【集 落 排 水 事 業】</b> | 1,452,396  | 1,264,314  | 188,082  |  |
| 集落排水事業管理費            | 262,850    | 247,028    | 15,822   | 一般管理業務 56,834<br>・マンホール蓋高さ調整等工事費 4,000<br>・集落排水処理施設使用料徴収委託料 13,249<br>・排水設備設置資金利子補給金 50<br>・消費税 18,082<br>集落排水施設維持管理業務 206,016<br>・職員人件費 15,142<br>・施設需用費 94,695<br>・施設維持管理、廃棄物処理等委託料 90,156   |
| 羽黒農業集落排水事業           | 474,570    | 269,960    | 204,610  | 農業集落排水処理施設統合事業 474,570<br>・処理施設機械、電気設備他実施設計業務委託料等 4,800<br>・処理施設土木工事費等 466,580<br>・物件移転補償費 2,400<br>・事務費 810   |
| 上郷地区農業集落排水事業         | 65,800     | 91,300     | △ 25,500 | 上郷地区農業集落排水事業 65,800<br>・年度実施設計業務委託料等 3,000<br>・監視通報設備設置工事費 62,000<br>・公有財産購入費 500<br>・事務費 300  |
| 公債費                  | 647,176    | 654,026    | △ 6,850  |  |

## 平成26年度 主な事業の概要

〔特別会計〕

| 項 目           | 26年度<br>千円 | 25年度<br>千円 | 差引増減額<br>千円 | 主 な 内 容   |
|---------------|------------|------------|-------------|---|
| 【公共下水道事業】     | 6,479,847  | 6,201,857  | 277,990     |   |
| 公共下水道事業管理費    | 1,085,865  | 1,077,639  | 8,226       | 一般管理業務 276,216<br>・職員人件費 100,010<br>・消費税 89,878<br>・最上川下流域下水道維持管理負担金 70,558<br><br>上下水道統合事業 43,167<br>・職員人件費 17,133<br>・地方公営企業移行支援業務委託料 25,547<br><br>排水設備工事及び水洗化普及促進 128,887<br>・職員人件費 23,019<br>・下水道使用料賦課徴収業務委託料 95,075<br>・排水設備設置資金利子補給及び補助金 5,840<br><br>浄化センター及び中継ポンプ場等維持管理 543,669<br>・職員人件費 44,732<br>・施設需用費 144,758<br>・施設維持管理、廃棄物処理等委託料 348,611<br><br>コンポストセンター維持管理 44,747<br>・施設需用費 18,745<br>・施設維持管理、廃棄物処理等委託料 23,222<br>・原材料費 1,215<br><br>管渠等維持管理 49,179<br>・下水道管渠等清掃業務委託料 4,100<br>・管渠及び人孔目視調査業務委託料 3,072<br>・下水道台帳整備業務委託料 7,798<br>・マンホール蓋高さ調整等工事費 6,000<br>・管路移設工事費（受託事業） 6,650<br>・公共枡設置等工事費 2,000<br>・管路移設工事費 13,680 |
| 鶴岡処理区公共下水道事業  | 855,875    | 796,536    | 59,339      | 補助事業 622,479<br>・大山中継ポンプ場建設委託料 157,700<br>・管渠及び路面復旧工事費（湯田川、井岡、岡山、白山、高坂、遠賀原、青龍寺、中橋、谷定、大山、柳原） 449,600<br>・事務費 15,179<br>単独事業 233,396<br>・管渠設計等委託料 31,500<br>・管渠長寿命化計画策定業務委託料 19,400<br>・公共下水道全体計画認可計画策定業務委託料 24,250<br>・空中写真による数値地形図データ作成業務委託料 9,743<br>・大山中継ポンプ場建設委託料 5,000<br>・管渠及び路面復旧工事費（湯田川、井岡、岡山、白山、高坂、遠賀原、中橋、谷定、大山、柳原、日の出、宝田、中野京田、開発他） 101,500<br>・水道管、ガス管等移設補償費 27,000<br>・事務費 15,003   |
| 鶴岡浄化センター等建設事業 | 468,600    | 198,800    | 269,800     | 補助事業 468,600<br>・鶴岡浄化センター建設工事委託料  |
| 湯野浜処理区公共下水道事業 | 75,300     | 70,000     | 5,300       | 補助事業 61,300<br>・管渠及び路面復旧工事費（加茂） 61,300<br>単独事業 14,000<br>・管渠等新設工事費（加茂） 9,000<br>・水道管等移設補償費 5,000  |
| 湯野浜浄化センター建設事業 | 190,500    | 152,600    | 37,900      | 補助事業 190,500<br>・湯野浜浄化センター建設工事委託料 189,000<br>単独事業 1,500<br>・湯野浜浄化センター建設工事委託料  |
| コンポストセンター改築事業 | 67,000     | 66,400     | 600         | 単独事業 67,000<br>・コンポストセンター改築工事費  |
| 温海処理区公共下水道事業  | 10,000     | 18,150     | △ 8,150     | 単独事業 10,000<br>・管渠等新設工事費 10,000   |
| 温海浄化センター建設事業  | 97,000     | 173,000    | △ 76,000    | 補助事業 97,000<br>・温海浄化センター建設工事委託料   |

## 平成26年度 主な事業の概要

〔特別会計〕

| 項 目                   | 26年度      | 25年度      | 差引増減額    | 主 な 内 容   |
|-----------------------|-----------|-----------|----------|---|
|                       | 千円        | 千円        |          |   |
| 雨水対策事業                | 129,030   | 152,000   | △ 22,970 | 補助事業 73,920<br>・実施設計委託料 2,000<br>・管渠等新設工事費 66,600<br>・公有財産購入費 2,200<br>・事務費 120<br>単独事業 58,110<br>・実施設計委託料 28,000<br>・管渠等新設工事費 28,000<br>・公有財産購入費 2,000<br>・事務費 110 |
| 小笠地区特定環境保全公共<br>下水道事業 | 47,000    | 12,000    | 35,000   | 補助事業 25,000<br>・実施設計委託料 25,000<br>単独事業 22,000<br>・基本設計委託料 7,000<br>・実施設計委託料 15,000  |
| 流域下水道事業               | 24,091    | 12,109    | 11,982   | 最上川下流域下水道事業建設負担金  |
| 公債費                   | 3,427,586 | 3,470,623 | △ 43,037 |   |
| 【浄化槽事業】               | 74,310    | 69,352    | 4,958    |   |
| 総務管理費                 | 13,896    | 12,384    | 1,512    | ・職員人件費 8,687<br>・浄化槽使用料賦課徴収業務委託料 1,152<br>・排水設備設置資金利子補給、補助金 400<br>・浄化槽水環境保全推進事業費補助金（市町村設置型） 640<br>・消費税 1,263  |
| 浄化槽管理費                | 27,707    | 26,757    | 950      | ・施設維持管理業務等委託料 25,214  |
| 浄化槽事業費                | 18,264    | 13,807    | 4,457    | ・朝日浄化槽設置工事費 2基 2,208<br>・放流管移設工事費 9,000<br>・温海浄化槽設置工事費 6基 5,402   |
| 公債費                   | 14,243    | 16,204    | △ 1,961  |   |

## 平成26年度 主な事業の概要

[ 企業会計 ]

| 項 目                    | 26年度<br>千円 | 25年度<br>千円 | 差引増減額<br>千円 | 主 な 内 容  |
|------------------------|------------|------------|-------------|--|
| <b>【 病 院 事 業 】</b>     | 18,422,016 | 15,150,138 | 3,271,878   |  |
| ・ 荘内病院                 | 16,889,780 | 13,705,702 | 3,184,078   |  |
| 医業費用                   | 12,566,851 | 11,886,406 | 680,445     | <ul style="list-style-type: none"> <li>・ 給与費 6,482,557</li> <li>・ 材料費 2,779,089</li> <li>・ 経費 2,006,880</li> <li>・ 減価償却、資産減耗費 1,115,640</li> <li>・ 研究研修費 182,685</li> </ul>  |
| 医業外費用                  | 277,105    | 279,017    | △ 1,912     | 支払利息 236,414   |
| 看護学校費用                 | 88,007     | 86,089     | 1,918       |  |
| 特別損失                   | 305,179    | 1          | 305,178     | 新会計制度移行に伴う賞与等  |
| 施設整備費                  | 11,730     | 78,398     | △ 66,668    | 施設改良費  |
| 機器整備費                  | 1,553,092  | 359,689    | 1,193,403   | <ul style="list-style-type: none"> <li>・ 統合医療情報システム更新 1,019,290</li> <li>・ CT撮影装置 217,080</li> <li>・ 医療機器整備 316,722</li> </ul>   |
| リース資産購入費               | 33,226     |            | 皆増          | 医療機器リースに関する支出  |
| 財産購入費                  | 1,017,531  |            | 皆増          | 医師公告購入費  |
| 企業債償還金                 | 1,018,059  | 986,102    | 31,957      |  |
| 長期貸付金                  | 14,000     |            | 皆増          | 医師修学資金貸与金  |
| ・ 湯田川温泉<br>リハビリテーション病院 | 1,532,236  | 1,444,436  | 87,800      |  |
| 医業費用                   | 1,489,344  | 1,394,154  | 95,190      | <ul style="list-style-type: none"> <li>・ 給与費 6,036</li> <li>・ 経費 1,433,671</li> <li>・ 減価償却、資産減耗費 49,637</li> </ul>   |
| 医業外費用                  | 10,013     | 14,472     | △ 4,459     | 支払利息 7,152   |
| 特別損失                   | 673        |            | 皆増          |  |
| 施設整備費                  | 1,000      |            | 皆増          | 病棟トイレ出入口改修 1,000   |
| 機器整備費                  | 8,700      | 7,900      | 800         | 医療機器等整備 8,700  |
| 企業債償還金                 | 22,506     | 27,910     | △ 5,404     |  |
| <b>【 水 道 事 業 】</b>     | 5,585,514  | 4,637,252  | 948,262     |  |
| 営業費用                   | 3,666,849  | 3,488,647  | 178,202     | <ul style="list-style-type: none"> <li>・ 原水及び浄水費 1,733,259</li> <li>・ 配水費 202,540</li> <li>・ 給水費 130,366</li> <li>・ 受託工事費 841</li> <li>・ 業務費 212,207</li> <li>・ 総務費 224,402</li> <li>・ 減価償却費、資産減耗費 1,163,232</li> <li>・ その他営業費用 2</li> </ul> |
| 営業外費用                  | 281,471    | 275,696    | 5,775       | <ul style="list-style-type: none"> <li>・ 支払利息及び企業債取扱諸費 175,275</li> <li>・ 消費税及び地方消費税 100,000</li> <li>・ その他営業外費用 6,196</li> </ul>  |
| 特別損失                   | 693,751    | 4,459      | 689,292     |  |
| 建設改良費                  | 417,300    | 242,148    | 175,152     | <ul style="list-style-type: none"> <li>・ 施設改良費 356,436</li> <li>・ 施設整備費 45,586</li> <li>・ 固定資産取得費 15,278</li> </ul>  |
| 企業債償還金                 | 519,811    | 620,118    | △ 100,307   |  |
| 補助金返還金                 | 332        | 184        | 148         |  |
| 予備費                    |            | 6,000      | △ 6,000     |  |





平成26年度  
羽黒庁舎における主な重点事業



## 基本理念（めざす庁舎像）

- ◆ 地域住民と行政とのコミュニケーションを推進する
- ◆ 住民サービスや福祉の向上、地域の活性化、特に災害に強い地域づくりを目指す
- ◆ 地震や風水害等の自然災害や火災時における防災機能の向上を図る

は、「鶴岡市の公共建築物等における木材の利用促進策」に基づき、木造化・内装等の木質化を図り木造として計画し、地震に強い地域づくりを目指す。また、防災機能を始めとする施設の機能も十分に配慮する。特に、防災機能に重要な施設であり、拠点施設としてその機能を適

## 再整備・解体対象建物

建設場所：鶴岡市羽黒町荒川字前田元

| 対象建物                              | 敷地面積                  |
|-----------------------------------|-----------------------|
| 羽黒庁舎<br>本棟<br>研修棟<br>別棟<br>保健センター | 4,326.54 $\text{m}^2$ |
| 羽黒公民館                             | 3,073.06 $\text{m}^2$ |
| 庁舎裏車庫                             | 648.79 $\text{m}^2$   |
| 庁舎前車庫                             | -                     |
| 消防署羽黒分署                           | -                     |
| 羽黒コミセン<br>図書館<br>羽黒分館             | -                     |
| 合計                                | 8,048.39 $\text{m}^2$ |

配置イメージ

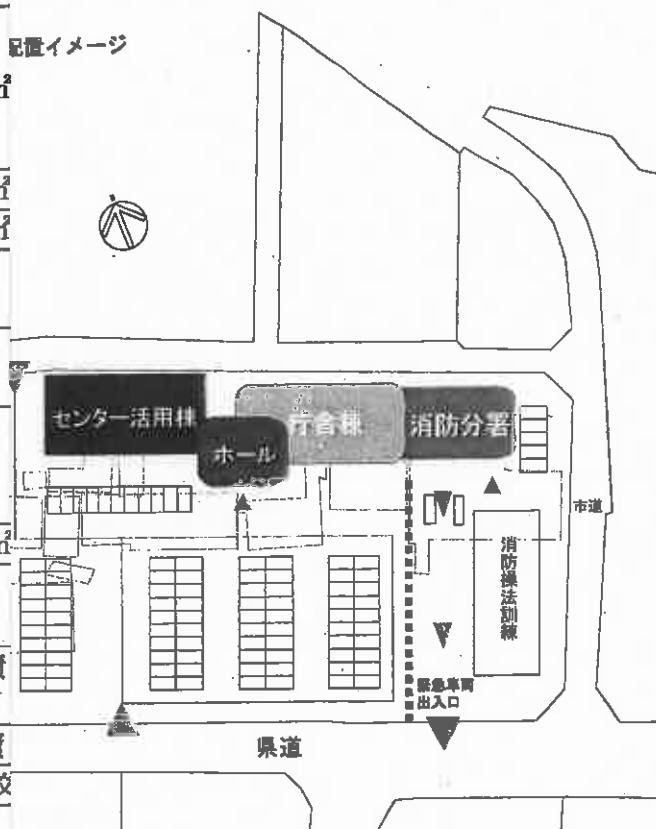

## 計画規模

庁舎規模は現在の事務スペースを積み上げた面積と省新営庁舎面積算定基準により決定する。

| 施設名       | 構造  | 面積                 |                    |    |
|-----------|-----|--------------------|--------------------|----|
|           |     | 採用                 | 総務省基準              | 国交 |
| 羽黒庁舎棟     | 木造  | 1,200 $\text{m}^2$ | 1,256 $\text{m}^2$ | 1  |
| 消防署羽黒分署棟  | RC造 | 410 $\text{m}^2$   | -                  | -  |
| 車庫・物置     | S造  | -                  | 825 $\text{m}^2$   | -  |
| 保健センター活用棟 | 木造  | 470 $\text{m}^2$   | -                  | -  |

| 施設名       | 平成28年度 |      |      |        | 29年度 |      |      | 備考 |
|-----------|--------|------|------|--------|------|------|------|----|
|           | 1~4月   | 5~6月 | 7~9月 | 10~12月 | 1~3月 | 4~6月 | 7~9月 |    |
| 羽黒庁舎棟     |        |      |      |        |      |      |      |    |
| 消防署羽黒分署棟  |        |      |      |        |      |      |      |    |
| 車庫・物置     |        |      |      |        |      |      |      |    |
| 保健センター活用棟 |        |      |      |        |      |      |      |    |
|           | ◆供用開始  |      |      |        |      |      |      |    |



## <総務企画課>

### 門前町歴史まちづくり推進事業

門前町歴史まちづくり推進事業において、手向門前町宿坊街の歴史的街並み等、歴史的環境を維持向上させるため、「鶴岡市歴史的風致維持向上計画」に基づき、街並景観の保存や修景を進めるとともに、関連するハード・ソフト双方の事業の展開を図っていくこととしています。

地域の区長さんで構成する出羽三山魅力発信協議会を中心に、街並み保存修景に関する住民間の協定を集落単位で行うことをめざします。

協定の策定にあたっては地域において自主的な作成になるよう、また協定の趣旨を反映した家屋修景基準策定にむけて、公益文科大学大学院高谷研究室に指導を依頼することとし、鶴岡市歴史的風致維持向上計画との整合性を図るため都市計画課と緊密に連携を行うこととしています。

また、ソフト事業として、出羽三山魅力発信協議会で行う、修景後の街並みを資源として活用するための寺社、宿坊、風情ある民家も含めたまち歩きコースの調査設定を支援するほか、啓発事業として、一般市民や観光客を対象に歴史街並みの魅力をテーマとした講演会を計画します。

さらにハード事業の実施にむけ、無電柱化や道路美装化等の公共空間整備に関する調査を行っていきます。

### 松ヶ岡地域振興ビジョン推進支援事業

「鶴岡市歴史的維持風致向上計画」に関連して、昨年度松ヶ岡地域では、住民及び事業者が主体となって、将来的な地域の発展と蚕室活用のための「松ヶ岡地域振興ビジョン」を策定しました。今年度はこのビジョンによる各種事業の展開や進行管理について支援を行っていきます。

具体的には史跡活用についての設計計画に着手するほか、ビジョンで目指す「学ぶ魅力」や「泊まる魅力」、「発表する魅力」を高めていくために、地域が実施する各種の取り組みや活動に支援を行っていきます。特に今年度は、JRが企画している「駅からハイキング」（鶴岡駅～松ヶ岡）の実施日もターゲットにして、松ヶ岡のPRや魅力発信を行っていきます。



## 歴史的建造物の保存・修理及び活用環境や景観の保全・形成

1. 重要文化財旧鶴岡警察署庁舎  
保存修理事業  
解体・補修による保存修理。  
修理後に展示施設として内部公開。

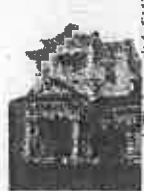

旧鶴岡警察署庁舎

《周辺区域》  
事業  
した城址公園鶴岡公園内  
整備及び施設の改修・



鶴岡公園園路整備イメージ

2. 市指定有形文化財大宝館  
整備事業  
外壁塗装、瓦屋根全面改修等  
外観及び内部の修繕による外観  
の美観と安全性の確保。



大宝館

日町口通りの高質化  
(等)及び修景整備。  
道路修景事業  
の高質化(道路面舗装、  
備。



三日町口通り現状

6. 歴史的建造物等活用レストラン開発事業  
歴史的建造物を活用した食文化創造レストラン事  
について調査・検討を行い、  
在来作物などの  
鶴岡の食材を活  
かした食文化の  
提供を実施。



行事食の提供



昭和初期アールデコ

存及び修景整備促進事業  
物等の保全に係るまち並みについて所有者等によ  
それに基づく修景整備に対する支援。



修景整備イメージ

8. 重要文化財羽黒山正善院黄金堂保存修理  
並びに防災事業  
銅板屋根葺き替修理及び防災設備  
の改修。

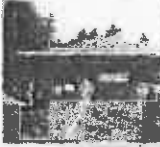

正善院黄金堂。

《道路・空き地修景整備事業》  
連続なまち並み等の解消。  
親に配慮した植栽、案内  
パークの整備、道路美装



無電線化整備イメージ

12. 史跡松ヶ岡開墾場保存修理事業  
史跡松ヶ岡開墾場内の蚕室等の  
保存修理、防災設備を設置。



松ヶ岡開墾場

《松ヶ岡区域》  
及び周辺修景整備事業  
景観への復元を前提と  
の道路や立木等の整備。  
に配慮した看板・誘導案  
ペース等の整備。



史跡松ヶ岡開墾場現状

15. 蚕室群活用整備事業  
史跡松ヶ岡開墾場の蚕室の活用についての検討  
を行い、整備を  
実施。



五番蚕室



四番蚕室

## の回遊性の向上

休憩施設整備事業  
めの情報提供・休憩スペースの整備、歴史的景観  
案内板・説明板について関係団体等と連携した

## 歴史的風致の調査と活動支援及び普及・啓発

9. 門前町歴史まちづくり活動支援事業  
地域の住民や団体等による協議会が行うまちづ  
協議、まちあるきマップ作成、住民合意形成のため  
ワークショップ、シンポジウム等の活動への支援

13. 松ヶ岡振興支援事業  
松ヶ岡開墾場を含むエリア整備について、地域  
や史跡内事業者等の参加によるワークショップの  
総合ビジョン策定への支援

《園内整備事業(再掲)》  
《口通り修景事業(再掲)》  
《園内堀周辺道路修景事業(再掲)》  
《街まち並み保存及び修景整備促進事業(再掲)》  
《道路・空き地修景整備事業(再掲)》  
《及び周辺修景整備事業(再掲)》





## 羽黒地域振興計画

### 1. 計画の策定趣旨

鶴岡市は平成17年10月に合併し、以後、各地域で築かれてきた地域特性や地域固有の資源を生かしたまちづくりを進めるため、平成20年3月に特色ある地域づくりに向けた中長期の振興方針「地域振興ビジョン」を策定し、各地域の振興を進めてきたところです。

このビジョンの策定にあたっては、地域ごとにこれまでの施策やその取り組み状況を検証し、自然、歴史、文化、産業など多岐にわたる分野において地域資源や特性、実態について調査や分析を行うとともに重点的に取り組むべき分野や政策課題を定めて、地域の活性化の個別プロジェクトをまとめ取り組んできました。

羽黒地域においては、観光と農業を発展の柱と位置づけ、観光においては歴史的文化遺産の継承と再生に向けた地域力を発揮できる環境づくりを進めることとし、農業においては農村の自然・産業・文化を活かした主体的な地域づくり、支える仕組みづくりに努めてきました。

これにより、観光分野では、地域ガイド等の人材育成を図るとともに手向宿坊街の景観の保全・再生に向けた啓発活動、随神門前通りの環境整備等を進めるとともに、農業分野では、中山間の資源活用による都市と農村の交流を進めるため、月山麓畑作団地の実態調査などを実施してきたところです。

しかし、地域振興ビジョンの策定以降、社会や地域を取り巻く状況が変化し、改めて地域の実情に合わせた課題の捉え直しが求められていることから、先のビジョンを見直し、新たに各地域の中長期の振興方策を定める「地域振興計画」を策定することとしたものです。

「羽黒地域振興計画」では、鶴岡市総合計画の基本構想や後期基本計画に基づき、羽黒地域の資源や特性を生かした地域振興をさらに推進していくため、地域の目指す方向と重点的に推進する取り組みについて明らかにするものです。

計画期間は平成26年度から平成30年度までの5年間とし、この計画に基づき羽黒地域の更なる振興・発展に向け、地域振興のための取り組みを展開しながら、特色あるまちづくりを推進していきます。

### 2. 地域の特性・概要

羽黒地域は山岳修験の霊場として広く信仰を集める月山・羽黒山・湯殿山からなる出羽三山の麓に位置し、耕地と林野がバランス良く配置された四季の移ろいが鮮明に感じられる農村地帯です。中でも、出羽三山神社の門前町である手向地区では、出羽三山信仰に関わる固有の文化や生活様式が今も地域の人々の手により大切に継承さ

れ、出羽三山参りに詣でる人々が精進潔斎する宿坊ではその営みが生業として受け継がれ、街並みにも当時の面影を色濃く残しながら今日に至っています。また、羽黒山頂へ通じる杉並木の石段には国宝五重塔が威容を誇り、宿坊街の中には重要文化財羽黒山正善院黄金堂などの貴重な歴史的建造物や寺社仏閣が数多く残され、羽黒修験道の聖地として多くの参詣客・観光客が訪れています。

一方、松ヶ岡地域は、明治維新以後、旧庄内藩士 3,000 人が刀を鋤に持ち替えて開墾したところであり、月山山麓に拓ける約 300 町歩の広大な開墾地には、養蚕業で栄えた史跡松ヶ岡開墾場を中心に、柿などの果樹畑や田園の丘陵地が広がっています。さらに中山間地には広大な牧場、平野部に広がる田畑や果樹園からは、その立地条件を生かした特色ある農畜産物が産出され、豊かな農村環境と良好な景観が形成されています。

しかし、少子高齢化・人口減少の進行、生活スタイルの変化などにより、歴史、文化を支えてきた担い手の減少や歴史的な街並みを維持していくことが難しくなると懸念されています。また、農業においても従事者の高齢化などにより田畑や果樹園の維持が厳しくなっており、耕作放棄地の増大などが懼れられています。

### 3. 地域のこれから目指す方向性

羽黒地域では、従来から「観光と農業の町」をスローガンとして掲げ、地域の発展の両輪としてさまざまな施策に取り組んできました。今後もこの二つを大きな柱として地域の振興を図っていきます。

まず、観光については、近年、出羽三山を訪れる団体客・参拝客（講中）が年々減少傾向にある中、自然志向・健康志向の個人・グループ・家族等の観光客が多くなっており、特に月山弥陀ヶ原の周遊を目的とした、全国からのツアー客が年々増加しています。また、映画ロケ施設などの新たな観光資源や、出羽三山のミシュラン・グリーンガイド・ジャポンでの三ツ星効果などにより、これまでとは違った観光客も多く見られます。

このため、新たな観光ニーズに対応したインフラの整備やイベントの開催、地域産業と連携した体験交流などの取り組みが必要とされており、第4次羽黒地域審議会でも羽黒地域の大きな魅力である観光資源に着目して交流人口の増加による地域振興を進めるよう提言が行われています。

こうしたことから、今後、羽黒地域の観光資源を十分に活用し、市民協働による施策を展開し、交流人口の増加を図りながら地域の活性化に取り組んでいきます。

一方、農業については、基幹作物である水稻を中心として、飼料用米やそば、アスパラガスなどの園芸作物等を組み合わせた複合経営を行っていますが、近年の農産物価格の下落に加え、肥料や農薬、農業生産資材の値上げなど、農家経営が厳しい状況にあります。

また、月山麓の畑作団地では、アスパラガスや赤かぶ、そばや枝豆、ブルーベリー

などが生産されていますが、新規就農者の減少や農業従事者の高齢化のほか、石礫が多く耕起作業が困難なこと、排水不良や傾斜があるなど土地条件が悪いことが要因となって、耕作放棄地が増加しています。

これらの課題を解決し、一大畑地団地を有する月山麓や中山間地域の活性化、園芸作物の振興、付加価値の向上を図っていくため、生産者や県、農協等の関係機関との連携を強化し、耕作放棄地再生利用緊急対策事業等を活用した農地整備を行うとともに、羽黒地域の特産物である庄内柿やアスパラガス、ブルーベリーなどの園芸作物の産地形成に向けた取組みを進めていきます。

また、雄大な景観や観光施設を活かした月山高原ハーモニーパークや月山高原活性化センター等の既存施設の有効活用とともに、市民農園や農業体験等を通じた都市部との交流の拡大を図っていきます。

#### 4. 施策の基本方針

##### 基本方針（1）「観光の振興」

手向宿坊街の修景整備や精進料理プロジェクトへの支援など手向門前町の魅力向上を推進します。松ヶ岡開墾場については、地域の振興団体へ支援を行い蚕室等の保存整備を推進し有効活用を図ります。また、映画を活用した誘客、既存の観光施設の連携による周遊型の観光誘客施策を強化するなど、これらの観光振興を第4次地域審議会提言「市民協働で進める羽黒の観光」を尊重し、市民との協働で進めます。

##### 基本方針（2）「農業の振興」

羽黒地域の特産物である庄内柿やアスパラガスなどの園芸作物について、高品質な農産物の生産体制の確立、新商品開発や土づくり等による付加価値の向上による産地のブランド化を図ります。また、中山間地域の耕作放棄地を再生し、優良農地の確保と農地の有効活用を図ります。月山高原ハーモニーパークや月山高原活性化センターなどの既存施設については、地域の生産者や民間による有効活用も図り、市民農園や農業体験を通じた都市交流の拡大、地域の活性化を図ります。

#### 5. 具体的な展開方策

##### 基本方針（1） - 1. 出羽三山・修験の里再生による歴史文化の継承と発信

歴史まちづくり法（地域における歴史的風致の維持及び向上に関する法律：平成20年5月23日法律第40号）の支援制度を利用して、歴史的景観の保全活動、歴史的背景を持つ地域活動の維持継承、それらを観光資源として利用する方策を検討する活動

の支援を行い、伝統的建築や「講」など有形無形の歴史的文化的資産の保全継承とそれらを活用した来訪者の増加を図ります。

また、これまで鶴岡市歴史的風致維持向上計画の策定に向けて、地域内で地域住民・NPO・行政・学識者などで街並景観の現況把握と価値を学習する体制を整備してきました。今後、手向の街並み保全と創造に向けて、保全形成の目標、イメージづくりを進め、具体的な修景整備を図ります。

さらに松例祭大松明行事の国の重要無形民俗文化財指定や丑年、卯年、午年の出羽三山御縁年を広く発信するとともに東京都新島村との友好町村盟約を縁とする交流についても推進を図ります。

#### ① 歴史文化の継承と発信

出羽三山の貴重な自然や歴史、松例祭などの文化を継承するとともに、御縁年などの情報を広く発信するため、総合的に学習、研究する講座や現地研修、山伏修行体験や講演会等を実施し、後継者やガイド等、地域の人材育成を図ります。

また、羽黒山中興の祖天宥別当の縁による東京都新島村との交流の促進を図ります。

#### ② 街並景観保全に向けた意識啓蒙

歴史的な街並景観保全の住民意識を高めるため伝統的な建築様式と現代生活との調和を図るための課題の共有化を行い、地域住民が主体となって行う街並保存のルールを検討、協定化する活動を支援します。

また、歴史的な街並保存への住民意識をより醸成するため歴史的景観の活用を観点としたまちあるきコースの検討活動、講演会やシンポジウムなどを開催します。

#### ③ 街並景観の保全と修景整備

宿坊街の街並みを保全して風致を維持し、訪れる人へ街並みの特徴などを紹介するため、「鶴岡市歴史的風致維持向上計画」に基づき、空き地や不連続な街並み等の良好な景観の妨げとなる要素を解消するとともに、歴史的な景観に配慮した効果的な沿道への植栽、案内サイン、道路美装化、無電線化等を進めます。

#### ④ 出羽三山精進料理の魅力発信

国際的にも日本食が注目される中、鶴岡市ではユネスコ創造都市ネットワーク（食文化部門）加盟を目指しています。出羽三山の精進料理は、出羽三山信仰の精神性を表すものとしてパリ、ブタペストにおいて発表され高い評価を受けています。こうしたことから宿坊、旅館の女将さんや後継者ら有志が精進料理の魅力を再認識し、新たに国内外に発信して出羽三山のイメージアップや誘客を図ることを目指して「出羽三山 精進料理プロジェクト」を組織し、様々な取り組みを

のために訪れる監督や俳優等の映画関係者に対し、地場製品の提供や紹介を行うなど地域ならではのもてなしでロケ地の定着を誘引するほか、撮影に関係する施設の手配や交渉の協力、エキストラの募集や企画事業の支援などを行います。

## ② 既存観光施設との連携による観光周遊ルートの整備

通称南部農道（市道河原石野新田線・羽黒南部線）は、松ヶ岡、今井美術収蔵館、玉川寺、手向宿坊街、国民休暇村羽黒、羽黒山スキー場、月山牧場、ハーモニーパーク、月山といった羽黒地域の主要な観光施設に通じており、国道 112 号線を経由して新潟方面、山形方面からの誘客が期待できます。このため、これらの施設の観光資源である歴史や文化、景観などに、松ヶ岡開墾場のシルク関連などの「体験メニュー」や、宿坊の精進料理などの「食」を組み合わせ、半日または 1 日をかけて楽しめるコースの設定や観光周遊ルートを整備します。

## 基本方針（2） - 1. 条件不利地、遊休農地の再生と活用

羽黒地域は、月山麓 11-3 団地をはじめ、条件不利地や中山間地を多く有する地域であり、近年の農産物価格の低迷や資材の高騰などにより農家経営が厳しい状況であることに加え、新規就農者の減少や農業従事者の高齢化、後継者不足のほか、農地においては、石礫が多く耕起作業が困難なこと、排水不良や傾斜があるなどの土地条件が悪いこと等が要因となり、耕作意欲の低下、未作付地が増加している状況です。

このため、条件不利地や遊休農地の再生と活用を図っていくため、区画整理や土壌改良等による面整備を行うほか、園芸作物の生産振興を図ります。

また、月山麓 11-3 団地内における遊休農地の有効活用では、市民農園の整備など、都市部の住民と継続的な交流のできる場を確保します。

### ① 条件不利地、遊休農地の再生

中山間地域における条件不利地や遊休農地について、区画整理や小規模基盤整備石礫除去、土壌改良等の農地の面整備を実施し、作付再開・営農定着に向けた取組を支援します。また、耕作放棄地の再生利用については、地権者との利用調整や現場管理等の負担が過大であるため、これらの業務の効率化・省略化を進めます。

### ② 遊休農地の活用

月山麓 11-3 団地内における遊休農地を活用し、都市住民とのレクリエーション、農村交流等を促進するため、オーナー制度を含めた市民農園の開設、交流人口の拡大と地域の振興を図ります。

## 基本方針（2） - 2. 都市と農村の交流による地域活性化

行っており、これらについて支援を行います。

## 基本方針（１） - ２．松ヶ岡開墾場の歴史的環境保存活用による地域活性化

松ヶ岡は、本市において鶴岡シルクの発祥の地として、また貴重な歴史を伝える観光地として重要な場所であり、「鶴岡市歴史的維持風致維持向上計画」の重点区域となっています。この計画では歴史的風致形成建造物（蚕室、本陣）の保全、活用を支援することにより、地域の発展を促すものであり、現在、松ヶ岡地域では、「学び」をベースに住民と史跡内で事業を行う事業者が主体となって将来的な地域の発展と蚕室の有効な活用のイメージした「松ヶ岡地域振興ビジョン」を策定しています。このため、地域が策定したビジョンにより、住民が主体となって地域づくりが進められるよう同ビジョンによる各種事業の展開やビジョンの進行管理、必要な環境整備について支援を行います。

### ① 松ヶ岡開墾場を活用した地域活動への支援

地域が次のステップに向けて取り組む、振興ビジョンに基づく具体的な施設利用や修景の計画づくりに対し、助言指導を行います。また、振興ビジョンで目指す「学ぶ魅力」や「泊まる魅力」、「発表する魅力」などを高めていくために、地域が実施する各種の取組み、活動に対し支援を行います。

### ② 史跡内と周辺地域の修景整備

「鶴岡市歴史的風致維持向上計画」に基づき、明治初期の景観への復元を前提として史跡内の道路や立木等の整備を行います。また、歴史的景観に配慮した看板・誘導案内板、休憩スペース等の整備を促進します。

## 基本方針（１） - ３．映画ロケ支援等観光連携による周遊・滞在型観光誘客の強化

羽黒山をはじめとする羽黒地域には、新たな観光施設となっている映画ロケ施設や精進料理などの食を提供する宿坊、シルクに関連した体験メニューなどを提供する松ヶ岡開墾場など、羽黒山の歴史的建造物のほかにも地域資源を生かした魅力ある観光メニューが豊富にあります。このため、民間による映画ロケ誘致や映画を活用した誘客事業に対して支援を行うとともに、出羽三山や映画ロケ施設を訪れる観光客を羽黒地域全体で取り込んでいくため、各施設が連携して羽黒の観光情報を発信するとともに、テーマ別、シーズン別に魅力ある広域の観光周遊ルートを設定するなど、交流人口の増加に向けた取組みを進めます。

### ① 映画ロケ誘致等への支援

庄内の優れた自然風景をロケ地として全国に魅力発信を行います。また、ロケ

月山高原は近隣にない雄大な景観を楽しむことができ、月山ハーモニーパークを通る道路と月山公園線が橋でつながったことから、月山観光の主要ルートとなり、周辺の映画ロケ施設やひまわり畑などと合わせ、観光施設や休憩施設としてのニーズが高まっています。そのため、月山麓 11-3 団地内の市民農園等の整備のほか、月山高原ハーモニーパークのリニューアルや月山高原活性化センター等の民間活力の活用、これらを利用した体験プログラムの整備により、観光と農業の連携による観光ルートづくりを進め、市民が家族やグループで楽しく過ごせる施設として有効活用を図るとともに都市住民と中山間地域交流の拡大を図ります。

#### ① 市民農園による交流の拡大

月山麓 11-3 団地内の市民農園の開設とともに、農園実施者・導入作物の拡大を図り、景観を活かした観光・交流型営農畑地団地を形成するため、地域が主体となった産地直接販売の試行やイベントの実施、農業体験事業を展開し、県内外の交流拡大を図ります。

#### ② 月山高原ハーモニーパークの再整備と活用

月山高原ハーモニーパークについては、老朽化した施設や遊具・ベンチ等の修繕など、施設のリニューアルに向けた再整備と活用手法の見直しを行うほか、羽黒山や映画ロケ施設、ひまわり畑などの周辺の観光施設を活かした体験プログラムの開発や観光ルートづくりを進め、中山間地域における交流の拡大を進めます。

### 基本方針（2） - 3. 園芸作物の産地強化による振興

羽黒地域の特産物である庄内柿やアスパラガスなどの園芸作物について、高品質で安定的な栽培方法の確立、新商品の開発や土づくりなどの耕畜連携の推進による付加価値の向上、農業産出額の増加を図るため、生産者、県や全農、農協等の関係機関と連携し、研修会やシンポジウムの開催と情報発信等を行います。

#### ① 特色を活かした園芸作物の生産振興

羽黒地域の特産物である庄内柿やアスパラガス、ブルーベリーなどの園芸作物について、高品質・高収量で安定した生産体制の構築を図るほか、省力化、低コスト化に向けて整枝・剪定等の管理作業・栽培管理のマニュアル化を進めます。また、後継者の育成、放任園地対策の検討、減農薬栽培等の実施、加工品等の技術の向上、畜産農家と耕種農家による耕畜連携の推進を図ります。さらに作付面積が多い多年生作物（アスパラガス等）の種苗導入、経営規模の拡大を図る取組に支援するなど地域の特色を活かした園芸作物の生産振興を進めます。

#### ② 高付加価値化の推進と販売戦略への支援

農産物の付加価値を高めるため、県農業技術普及課や山形大学農学部等の関係機関との連携を強化し、新たな加工品等の商品開発を進めるとともに、需要が増加している加工品については、品質向上に向けた研修会や品評会の開催、実需者とのマッチング、シンポジウムなどの取組を行っていきます。また、販売戦略については、JAや生産者が行うマーケティング調査や需要動向調査に対して支援するほか、全国的な豊作の場合は荷受制限を実施するなど、安定的取引のための生産技術や集荷体制を確立し、より有利な販売に向けた取組を推進します。



羽黒地域市営バス「愛称 にこにこバス」の利用拡大

高齢化が益々進行し、自らの交通手段のない方が増加することが予想されている昨今、そのような交通弱者の足を確保するために、現在の市営路線バスの存続を図ります。

そのため、必要に応じて運行内容の検討など利用しやすい環境を作るとともに、認知度の一層の向上と効率的な運行を図ります。

また、平成 24 年 12 月に設立した「羽黒地域市営バス利用拡大協議会」と連携して、地元からの支援体制を強化し、引き続き乗車人数目標 1350 人の達成と利用拡大に繋げていきます。

《平成 25 年度実績 月別》

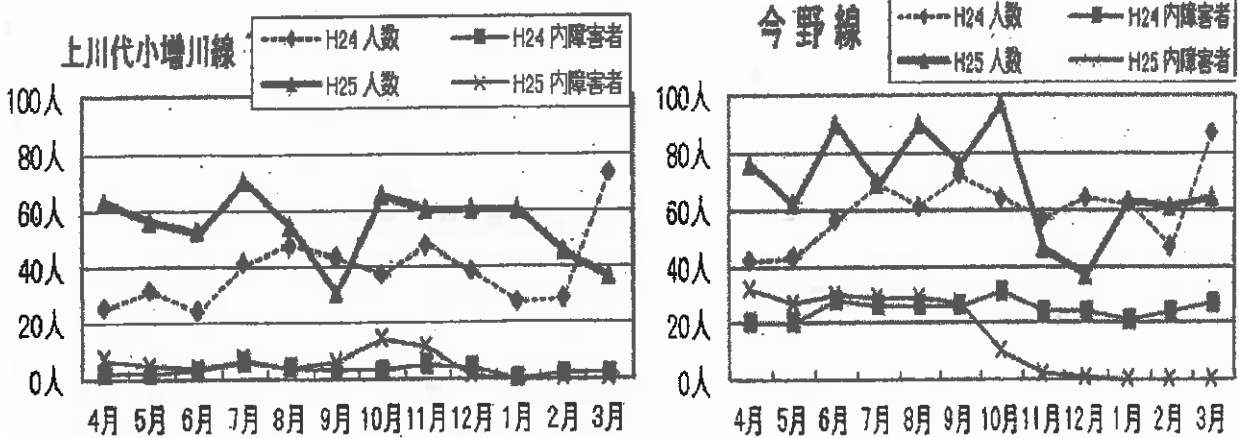

羽黒路線バス運行実績【平成 21 年度～25 年度】

| 路線名             | 区分   | H25       | H24       | H23       | H22       | H21       |
|-----------------|------|-----------|-----------|-----------|-----------|-----------|
| 上川代<br>小増川<br>線 | 運行日数 | 144 日     | 143 日     | 148 日     | 145 日     | 144 日     |
|                 | 乗車人数 | 651 人     | 461 人     | 415 人     | 324 人     | 315 人     |
|                 | 内障害者 | 59 人      | 36 人      | 29 人      | 27 人      | 35 人      |
|                 | 使用料  | 206,200 円 | 174,570 円 | 136,330 円 | 105,320 円 | 93,520 円  |
| 今野線             | 運行日数 | 150 日     | 148 日     | 150 日     | 151 日     | 150 日     |
|                 | 乗車人数 | 831 人     | 724 人     | 718 人     | 733 人     | 799 人     |
|                 | 内障害者 | 187 人     | 297 人     | 296 人     | 311 人     | 313 人     |
|                 | 使用料  | 223,510 円 | 167,230 円 | 162,760 円 | 159,600 円 | 179,090 円 |
| 合計              | 運行日数 | 294 日     | 291 日     | 298 日     | 296 日     | 294 日     |
|                 | 乗車人数 | 1,482 人   | 1,185 人   | 1,133 人   | 1,057 人   | 1,114 人   |
|                 | 内障害者 | 246 人     | 333 人     | 325 人     | 338 人     | 348 人     |
|                 | 使用料  | 429,710 円 | 341,800 円 | 299,090 円 | 264,920 円 | 272,610 円 |

(平成 25 年度乗車人数は前年比 125%と増加)



## 鶴岡市住民自治組織総合交付金制度について

住民福祉の増進並びに町内会等の振興及び運営の健全化を図るために町内会等に対する支援として、平成26年4月に「鶴岡市住民自治組織総合交付金制度」を新設しました。

これは、住民自治組織での予算が厳しくなっていることや行政依頼業務等が個人に集中することなく、住民自治組織で業務を担っていただくため、区長の特別職委嘱を行わず、住民自治組織への補助制度を全市統一し、各種補助金をまとめて住民自治組織へ交付することにしましたものです。

人口減少高齢化の影響を受けやすいとされる小規模集落や、条件が不利な郊外地へ配慮した制度としています。

## 【交付手続き日程】

| 時 期     | 内 容  |
|---------|--|
| H26年4月  | 春季区長会において総合交付金制度の説明  |
| 5月      | 申請書類の送付 総務企画課→集落へ<br>交付金申請書の提出<br>(H26 総会資料、請求書添付) 集落→総務企画課へ |
| 6月      | 総合交付金決定<br>第1回目支払  |
| 10月     | 第2回目支払   |
| H27年3月頃 | 実績報告書類の送付 総務企画課→集落へ  |
| H27年4月  | 実績報告書の提出<br>(H27 総会資料添付) 集落→総務企画課へ                           |

総合交付金は6月と10月の2回に分けて交付します。

後日、申請書類や記載例など必要な書類を配布いたしますので、

申請方法など詳しくはそちらをご覧ください。

## 総務企画課

## 【総合交付金積算基準】

|         |  | 区分  | 算定方法                                     |
|---------|--|---|--|
| 基本交付額   | 均等割  |   | 1集落につき 53,000 円                          |
|         | 行政依頼業務加算   |   | 世帯数×700 円                                |
|         | 衛生業務分  |   | 世帯数×100 円                                |
|         | 公民館維持管理加算  |   | 1館につき 6,000 円                            |
|         | 自主防災育成事業加算   |   | 1集落につき 9,000 円                           |
| 郊外地加算   | 第二郊外地<br>広瀬（三小）地区  | 均等割 1集落につき 10,000 円<br>世帯割 世帯数×1,500 円(40万円を限度) |  |
|         | 第三郊外地<br>手向（一小）・泉（二小）・四小地区   | 均等割 1集落につき 15,000 円<br>世帯割 世帯数×2,000 円(40万円を限度) |  |
| 小規模集落加算 | 10世帯以下の町内会   |   | 加算額 50,000 円                             |
|         | 11世帯以上 20世帯以下の町内会  |   | 加算額 40,000 円                             |
|         | 21世帯以上 30世帯以下の町内会  |   | 加算額 30,000 円                             |
| 防犯灯     | LED<br>防犯灯   | 10Wまで   | 防犯灯 1灯につき 1,100 円<br>但し、市のリース物件は 500 円   |
|         |  | 10Wを越え 20Wまで                                    | 防犯灯 1灯につき 1,900 円<br>但し、市のリース物件は 1,100 円 |
|         | その他の<br>防犯灯  | 20Wを越え 40Wまで                                    | 防犯灯 1灯につき 3,000 円                        |
|         |  | 40Wを越え 60Wまで                                    | 防犯灯 1灯につき 4,000 円                        |
|         |  | 60Wを越えるもの                                       | 防犯灯 1灯につき 6,000 円                        |
|         | *LED防犯灯以外（蛍光灯・白熱灯・水銀灯など）は「その他の防犯灯」となる。LED防犯灯については、平成 27 年度からは市のリースLED防犯灯に切り替わるので、市のリース物件と町内会で設置したLEDでは維持経費を考慮して補助金額が異なる。 |   |  |

## 【算定基準】

世帯数は、平成 26 年 4 月 1 日現在の集落組織に加入している世帯数を基準とします。

防犯灯は、平成 26 年 4 月 1 日現在の集落管理防犯灯数とワット数を算定基準とします。

# 平成 26 年度 鶴岡市住民自治組織ステップアップ事業 募集要領

## 1 趣旨

鶴岡市地域コミュニティ基本方針（平成 25 年 3 月策定）では、「市民がまちづくりの主体として、個性あふれ豊かさを実感できる地域社会を築く地域コミュニティの構築」を基本理念に、「地域課題の解決に向け、住民が主体的に取り組む確かな地域コミュニティ」を“目指すコミュニティ像”の 1 つとして掲げております。

そこで、鶴岡市では、住民自治組織自らが、地域における問題の解決や課題の達成、若しくは魅力ある環境づくりに向け、新たに取り組む地域づくり事業を支援し、市民がまちづくりの主体として、個性あふれ豊かさを実感できる地域社会を築く地域コミュニティの構築を推進します。

## 2 募集する事業

住民自治組織自らが、地域における問題の解決や課題の達成、若しくは魅力ある環境づくりに向け、新たに取り組む下記“地域づくり事業”を募集します。

- (1) 安全、安心に暮らせる地域づくりに取り組む事業
- (2) 明るく活力のある地域にするための事業
- (3) その他、地域づくりに特に必要と認められる事業

※過去に補助金等の交付を受けている事業は新規性の内容を加えないと対象となりません。

### <具体的な取組み例>

- ・ 地域づくりに向けた地域ビジョン等の策定
- ・ 地区の問題解決や課題達成のための新たな枠組みによる住民の集い、組織づくりへの取組み
- ・ 地域資源を調査し、ガイドブックやマップを作成
- ・ 団体設立 20 周年を記念し、地区の歴史を綴る集落史を発行
- ・ 自治組織間や市民団体、民間会社、学校等との新たな連携の構築による新規事業
- ・ 町内会や地区の除雪ボランティア組織の立上げ・育成
- ・ 地域の空き家を利用した高齢者のサロンや事業の検討・実施
- ・ 高齢者世帯を把握し、地域による見守り等を手助けするマニュアル・マップ等を作成
- ・ 地域の人材を発掘し、育成するための研修事業
- ・ 高齢化、世帯数の減少により活動が停滞していた町内会との合併の協議

### 3 応募できる団体

- (1) 自治会、町内会等の単位自治組織
- (2) 自治振興会等の広域コミュニティ組織
- (3) 上記の連合組織

※同一年度内において、1 団体 1 事業とします。

### 4 事業の補助対象経費及び補助率等

#### (1) 補助対象経費

事業の実施に直接必要となる経費とします。また、対象経費はすべて領収書等、支払いを証明するものが必要になります。

なお、事業実施に伴う入場料・参加費等や、物販販売に伴う料金収入があった場合は、補助対象経費から除きます。

#### (2) 補助対象とならない経費

・報酬、賃金等の人件費、食糧費のうち賄い料（懇親会等飲食費）、工事請負費、  
団体の構成員への報償や謝礼、修繕料、光熱水費、備品購入費、委託料、負担金、  
助成金、その他事業目的に適さない経費 ※下線部について、事業に必要不可欠な場合は、事前にご相談下さい。

・国、県又は市の他の補助事業の対象となる経費

#### (3) 補助率等

|             | 単位自治組織  | 広域コミュニティ組織・連合組織   |
|-------------|---|---|
| 補助金額<br>上限額 | 1 回あたり 10 万円<br>複数回は計 20 万円<br>※補助金の額は千円未満の端数を切り捨てとします。         | 1 回あたり 20 万円<br>複数回は計 50 万円<br>※補助金の額は千円未満の端数を切り捨てとします。 |
| 補助率         | 補助対象経費の合計額の 3 分の 2 以内（事業の実施に必要な先進地視察研修にかかる経費は 2 分の 1 以内）の額とします。 |   |
| 交付回数        | 同一事業での交付は、年 1 回、合計 3 回を限度とします。                                  |   |
| その他         | 審査の段階で補助対象経費を調整させていただく場合もあります。                                  |   |

## 5 事業の期間

---

補助金の交付決定日から平成27年3月31日までとします。

交付決定日以前に支出された経費は補助の対象となりませんのでご注意ください。

## 6 募集期間

---

平成26年4月1日(火)から平成26年5月30日(金)まで

※8月以降に追加募集を行う予定です。

## 7 応募方法

---

補助金の交付を希望する団体は、下記書類を持参又は郵送により、下記担当課まで提出してください。

- (1) 補助金交付要望書(様式1)
- (2) 事業計画書(様式2)
- (3) 収支予算書(様式3)
- (4) その他事業の内容がわかる参考資料

《提出先(担当課)》 ※「11 問い合わせ及び要望書提出先」を参照ください。

鶴岡地域：市役所コミュニティ推進課、藤島地域：藤島庁舎総務企画課

羽黒地域：羽黒庁舎総務企画課、櫛引地域：櫛引庁舎総務企画課

朝日地域：朝日庁舎総務企画課、温海地域：温海庁舎総務企画課

## 8 審査・選考方法

---

提出いただいた補助金交付要望書等を、審査会において審査し、採択事業を決定します。

※補助金交付要望書等提出の際等に、担当課において事業内容のヒアリングを行います。

※採択・不採択事業の決定については、書面にて通知します。

## 9 事業成果について

---

事業活動終了後に、実績報告書等を提出いただきます。

また、事例集への掲載依頼や、事例報告会での成果発表等を行っていただく場合もございます。あらかじめご了承ください。

## 10 事業の流れ（予定）

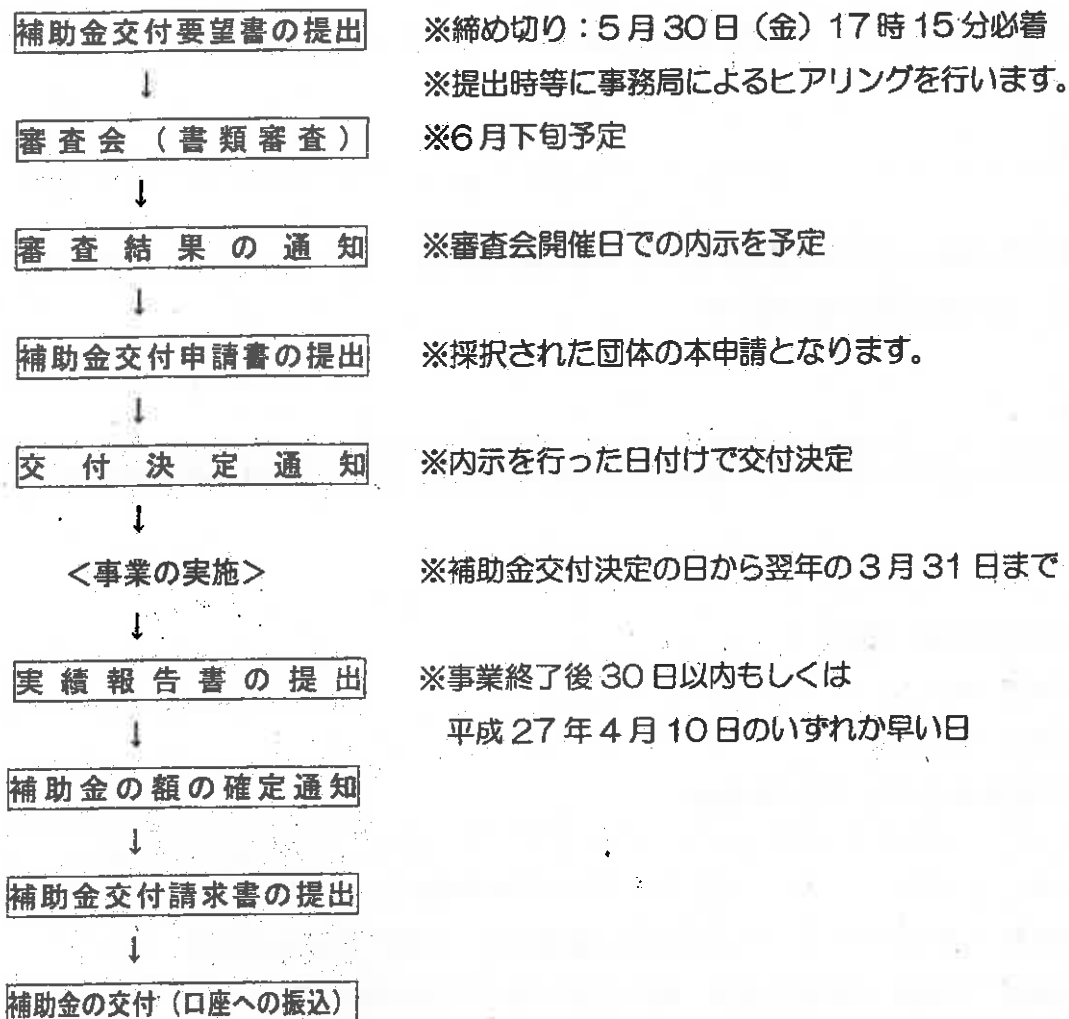

## 11 問い合わせ及び要望書提出先

|      | 担当課          | 住所                       | 電話          |
|------|--------------|--------------------------|-------------|
| 鶴岡地域 | 市役所コミュニティ推進課 | 〒997-8601 鶴岡市馬場町9-25     | 25-2111(代表) |
| 藤島地域 | 藤島庁舎総務企画課    | 〒999-7696 鶴岡市藤島字笹花25     | 64-2111(代表) |
| 羽黒地域 | 羽黒庁舎総務企画課    | 〒997-0192 鶴岡市羽黒町荒川字前田元89 | 62-2111(代表) |
| 榑引地域 | 榑引庁舎総務企画課    | 〒997-0346 鶴岡市上山添字文栄100   | 57-2111(代表) |
| 朝日地域 | 朝日庁舎総務企画課    | 〒997-0492 鶴岡市下名川字落合1     | 53-2111(代表) |
| 温海地域 | 温海庁舎総務企画課    | 〒999-7205 鶴岡市温海戊577-1    | 43-2111(代表) |



# H26年度LED防犯灯導入事業 について

市民部コミュニティ推進課

羽黒庁舎総務企画課

平成26年4月

# 事業の概要

防犯灯の維持管理における集落の負担軽減を図り、環境に優しいまちづくりを進めるため、全市域の防犯灯（約18,000灯）をLED照明に切り替える「鶴岡市LED防犯灯導入事業」を昨年度から実施しています。

昨年度は環境省の補助事業を受け実施したため、冬期間の工事となり、市街地（第一学区～第六学区）の約6,500灯のLEDの切り替えを行いました。

今年度は鶴岡郊外地（海岸部や山間部）と庁舎区域にて、LEDの切り替えを実施するものです。

## 対象の防犯灯

電柱等（NTT柱、木柱等含む）に設置されているタイプの防犯灯で町内会や市（庁舎総務企画課）が維持管理しているもの。

自立柱と一体になっているタイプ、デザイン照明、100W以上の高出力タイプ、個人の敷地・駐車場等に設置してある照明や市の道路照明等は対象外です。

# 請負業者

- ・調査会社：株式会社ジャパンクリエイト(本社：大阪市。山形支店：鶴岡市錦町) 調査業務の統括。台帳の集計、導入計画の策定を担当。
- ・調査下請：鶴岡電気工事協同組合 (事務所：伊勢横内) 加盟業者62社(平成26年3月1日現在)
- ※電気工事組合加盟の業者が各自組織を担当し、原則としてその担当業者が調査から設置工事、メンテナンスまでを行う。
- ・リース会社：三井住友ファイナンス&リース(平成25年度実績)
- ・灯具提供：スタンレー電気株式会社(平成25年度実績)

## 区長さんへのお願い

- ・調査事業について、「鶴岡電気工事協同組合」や加盟の電気工事業者(別紙の通り)から連絡が入る場合がありますので、ご了承をお願いします。
- ・現地調査が完了した後、調査漏れ等が存在しないか担当の業者から区長さんに確認依頼が入る予定です(5月中旬を予定)のでご協力をお願いします。
- ・切替工事実施前に、既存の防犯灯をLED防犯灯に切替えることについて文書で同意をお願いします。(8月中を予定)
- ・電力契約に関するお問合せ以外のご質問は羽黒庁舎へお願いいたします。

## 事業実施の流れ

ア) 現地での設置状況調査を踏まえて防犯灯台帳を整備します。

イ) 台帳整備の中で設置状況と電力契約の調整を実施します。

※現地調査終了後には、区長さんへ調査結果について確認をお願いします。

ウ) 整備した台帳をもとにリース方式でLED防犯灯を導入します。

・自治組織で所有する既存の防犯灯についてLED防犯灯に取り替えます。

⇒新設対応はできません。移設は可能ですが、町内会に費用負担を頂く場合があります。

・導入するLED防犯灯は、市が自治組織に代わって、リース会社より10年間のリースを受けます。この防犯灯は保険に加入するため、自然災害などで故障した場合は保険によりリース会社が修繕対応します。

・リース対象となるのはLED防犯灯の灯具部分のみです。木柱やポール柱については今までどおり自治組織で管理をお願いします。

エ) 集落ごとに担当業者を指定

・調査から工事・メンテナンスまで指定の電気工業者が担当します。

・電気工事業者については、原則として現在自治組織と取引のある業者が担当するようにしますが、東北電力の規定上電気工事組合加盟の業者が工事を実施する必要がありますため、場合によっては業者が変わる可能性があります。リース期間中に不具合が生じた場合は、担当の電気工事業者にご連絡下さい。

## 総合交付金防犯灯加算の変更について

・リースによるLED灯の導入に従い平成27年度より、総合交付金防犯灯加算について以下のとおり金額の変更があります。

例) ①現状：40W契約の蛍光灯…3,000円/灯・年

⇒LED切替後：10WのリースLED防犯灯…500円/灯・年

②現状：60W契約の水銀灯…4,000円/灯・年

⇒LED切替後：20WのリースLED防犯灯…1,100円/灯・年

・総合交付金の交付金額としては、平成26年に比べて減少することが予想されますが、

①防犯灯の電氣料が約1/2になります。

②長寿命のLED防犯灯をリースするため、球切れ・灯具交換等の費用や手間がかかりません。

・電氣料の補助としては補助金額が減少しますが、灯具の維持管理については原則的に市が責任をもって実施いたしますので、ご理解をお願いいたします。

※リース方式で導入したものの以外の防犯灯（LED化できない防犯灯）については引き続き電氣料の95%程度の単価で補助します。

## よくあるご質問（昨年度の実績より）

ア) 灯具の耐用年数はどれくらいですか？

器具メーカーからは新品の70%まで照度が低下する時間が60,000時間という説明を受けています。年間の点灯時間が約4,000時間とすると約15年間はLEDランプが使用できることとなります。

このことから、球切れによる不点灯の発生はかなり抑えられるものと考えられます。  
イ) 明るさはどうなりますか？

基本的には現在と同等の明るさをより安い電気料金で確保できるようになります。平成25年度にLED化した市街地町内会からは「以前より明るい」という声が寄せられています。

ウ) 切替工事について、町内会の負担は発生しませんか？

灯具そのものの交換については、市がリース費用の中で負担します。しかし、バンドや配線等の周辺機器について著しい不良が発見された場合、集落より負担を頂いて修繕する場合があります。

エ) 東北電力への電気料支払はどうなりますか？

今までどおり、各集落から東北電力へ支払っていただく形になります。

オ) 10年間のリース期間終了後はどうなりますか？

現時点では、市からLED防犯灯を集落に譲渡する方向で考えています。しかし、今後の状況によっては市で再リースを行う可能性もあります。

# 平成26年度事業スケジュール

4月 : 事業全体及び調査事業についてご説明  
調査事業について契約締結  
説明会終了後、現地調査開始

## 導入調査事業

- ・現地調査の実施
- ・調査結果集計、台帳整備
- ・「導入計画」の策定

4月～7月 : 現地調査事業実施  
(現地調査終了後、会長に確認いただく)  
調査結果集計・台帳整備

8月: 調査事業完了のご報告・LED化への同意書提出依頼

9月 : リース会社選定の上、リース契約締結  
9月中 : LED防犯灯への切替工事開始  
※工期は2か月～3か月を想定。降雪前には完了予定  
12月中 : 工事漏れ等確認  
完了検査実施  
12月～1月: リース供用開始(なお、電気料金への反映  
は東北電力の現地確認以降)

## 導入補助事業

- ・LED灯への切替
- ・リースに向けた手続
- ・リースによる保証

H26年度末: 全市でLED化及び制度統一完了

## 羽 黒 地 域

No.1

| 地区No. | 町内会名 | 担当事業所名    | 電 話          | 住 所              |
|-------|------|-----------|--------------|------------------|
| 1     | 上川代  | 配工電気(株)   | 22-1664      | 鶴岡市大塚町37-1       |
| 2     | 中川代  | 配工電気(株)   | 22-1664      | 鶴岡市大塚町37-1       |
| 3     | 下川代  | 配工電気(株)   | 22-1664      | 鶴岡市大塚町37-1       |
| 4     | 玉川   | 配工電気(株)   | 22-1664      | 鶴岡市大塚町37-1       |
| 5     | 大口   | 配工電気(株)   | 22-1664      | 鶴岡市大塚町37-1       |
| 6     | 市野山  | 今井電気工事店   | 62-4471      | 鶴岡市羽黒町川代字桜ヶ丘346  |
| 7     | 増川新田 | 富樫電気      | 62-3452      | 鶴岡市羽黒町野荒町字街道上6-3 |
| 8     | 野荒町  | 富樫電気      | 62-3452      | 鶴岡市羽黒町野荒町字街道上6-3 |
| 9     | 十文字  | (有)トラスト電建 | 64-5108      | 鶴岡市上藤島字六所畑10-10  |
| 10    | 戸野   | (有)トラスト電建 | 64-5108      | 鶴岡市上藤島字六所畑10-10  |
| 11    | 坂ノ下  | (有)トラスト電建 | 64-5108      | 鶴岡市上藤島字六所畑10-10  |
| 12    | 中里   | 富樫電気      | 62-3452      | 鶴岡市羽黒町野荒町字街道上6-3 |
| 13    | 町屋   | (有)トラスト電建 | 64-5108      | 鶴岡市上藤島字六所畑10-10  |
| 14    | 染興屋  | (有)トラスト電建 | 64-5108      | 鶴岡市上藤島字六所畑10-10  |
| 15    | 川行   | (有)トラスト電建 | 64-5108      | 鶴岡市上藤島字六所畑10-10  |
| 16    | 金森目  | (有)トラスト電建 | 64-5108      | 鶴岡市上藤島字六所畑10-10  |
| 17    | 小増川  | (有)トラスト電建 | 64-5108      | 鶴岡市上藤島字六所畑10-10  |
| 18    | 鎌田   | (有)トラスト電建 | 64-5108      | 鶴岡市上藤島字六所畑10-10  |
| 19    | 山荒川  | 菅井電気工事    | 0234-43-2271 | 東田川郡庄内町榎木字小金台37  |
| 20    | 東荒川  | 菅井電気工事    | 0234-43-2271 | 東田川郡庄内町榎木字小金台37  |
| 21    | 西荒川  | 菅井電気工事    | 0234-43-2271 | 東田川郡庄内町榎木字小金台37  |
| 22    | 野田   | 菅井電気工事    | 0234-43-2271 | 東田川郡庄内町榎木字小金台37  |
| 23    | 白山   | 菅井電気工事    | 0234-43-2271 | 東田川郡庄内町榎木字小金台37  |
| 24    | 仙道   | 今井電気工事店   | 62-4471      | 鶴岡市羽黒町川代字桜ヶ丘346  |
| 25    | 今野   | 今井電気工事店   | 62-4471      | 鶴岡市羽黒町川代字桜ヶ丘346  |
| 26    | 向山   | 今井電気工事店   | 62-4471      | 鶴岡市羽黒町川代字桜ヶ丘346  |



# 羽 黒 地 域

No.2

| 地区No. | 町内会名 | 担当事業所名      | 電 話          | 住 所              |
|-------|------|-------------|--------------|------------------|
| 27    | 川代山  | 今井電気工事店     | 62-4471      | 鶴岡市羽黒町川代字桜ヶ丘346  |
| 28    | 泉野   | 今井電気工事店     | 62-4471      | 鶴岡市羽黒町川代字桜ヶ丘346  |
| 29    | 八森   | (有)トラスト電建   | 64-5108      | 鶴岡市上藤島字六所畑10-10  |
| 30    | 桜ヶ丘  | 今井電気工事店     | 62-4471      | 鶴岡市羽黒町川代字桜ヶ丘346  |
| 31    | 清水   | 配工電気(株)     | 22-1664      | 鶴岡市大塚町37-1       |
| 32    | 美野和  | 配工電気(株)     | 22-1664      | 鶴岡市大塚町37-1       |
| 33    | 海谷森  | 配工電気(株)     | 22-1664      | 鶴岡市大塚町37-1       |
| 34    | 美星野  | 富樫電工        | 62-3452      | 鶴岡市羽黒町野荒町字街道上6-3 |
| 35    | 河原   | (株)デンケン     | 22-8788      | 鶴岡市切添町19-4       |
| 36    | 中屋   | (株)デンケン     | 22-8788      | 鶴岡市切添町19-4       |
| 37    | 楯東   | (株)デンケン     | 22-8788      | 鶴岡市切添町19-4       |
| 38    | 中島   | 鶴岡大竹電気工事(株) | 22-1013      | 鶴岡市日吉町10-47      |
| 39    | 高寺   | (株)デンケン     | 22-8788      | 鶴岡市切添町19-4       |
| 40    | 上野新田 | 今井電気工事店     | 62-4471      | 鶴岡市羽黒町川代字桜ヶ丘346  |
| 41    | 三軒屋  | 今井電気工事店     | 62-4471      | 鶴岡市羽黒町川代字桜ヶ丘346  |
| 42    | 猪俣新田 | (株)デンケン     | 22-8788      | 鶴岡市切添町19-4       |
| 43    | 昼田   | 富樫電工        | 62-3452      | 鶴岡市羽黒町野荒町字街道上6-3 |
| 44    | 狩谷野目 | 鶴岡大竹電気工事(株) | 22-1013      | 鶴岡市日吉町10-47      |
| 45    | 三ツ橋  | 岡崎電気工事      | 23-1682      | 鶴岡市大西町35-18      |
| 46    | 細谷   | 岡崎電気工事      | 23-1682      | 鶴岡市大西町35-18      |
| 47    | 押口   | 岡崎電気工事      | 23-1682      | 鶴岡市大西町35-18      |
| 48    | 赤川   | 岡崎電気工事      | 23-1682      | 鶴岡市大西町35-18      |
| 49    | 松尾   | 鶴岡大竹電気工事(株) | 22-1013      | 鶴岡市日吉町10-47      |
| 50    | 石野新田 | 菅井電気工事      | 0234-43-2271 | 東田川郡庄内町榎木字小金台37  |
| 51    | 下馬渡  | (株)デンケン     | 22-8788      | 鶴岡市切添町19-4       |
| 52    | 富沢   | (株)デンケン     | 22-8788      | 鶴岡市切添町19-4       |



## 羽黒地域の広域コミュニティ組織設立と地区公民館の 地域活動センター(仮称)移行について (案)

### 1. 広域的なコミュニティ組織の形成と活動拠点

羽黒地域には71の集落があり、住民相互の連携の下、様々な自治活動に取り組んでいます。

しかしながら、71集落のうち60集落が50世帯以下となっており、今後急速な人口減少や少子・高齢社会の進展により、高齢者や子育て支援、環境や防災対策など住民生活に直結するさまざまな地域課題が生じるものと見込まれる中で、単位集落で従来から実施してきた活動が、担い手の面などから困難になっていくことが予想されます。

このような状況の中で、今後も安全・安心な地域や暮らしを維持していくためには、従来の集落組織を維持しながら、新たに地区公民館のエリアを単位とする広域的なコミュニティ組織を形成し、各集落では取り組みが困難となる防災、福祉、地域づくりなどの課題に広域的に取り組んでいく必要があると考えています。

併せて、広域コミュニティ活動の拠点として、今の公民館を廃止し、代わりに、従来の公民館の生涯学習機能に新たに防災、福祉、地域づくり機能等を加えた地域活動センター(仮称)を設置し、広域コミュニティ組織を指定管理者として管理運営を委託するものです。平成27年の4月からの移行を予定しています。

### 2. 広域コミュニティ組織の概要

#### (1)組織体制

コミュニティ組織として、手向、泉、広瀬、四小地区の各地区単位に新たに各集落及び各団体により構成する「〇〇地区自治振興会」(仮称)を組織します。

組織には、会長(会の代表)、副会長(会長の補佐)、評議員(重要事項の審議等)、理事(業務の企画立案等)、監事(会計監査等)などの役員を置き、評議員会(総会)を最高議決機関として想定しています。

#### (2)事務局体制

事務局員の人数は、事務局長を含めて、各組織の活動や業務内容に必要なとされる人数になります。

事務局員は広域コミュニティ組織で雇用していただき、コミュニティ施

設の管理運営業務や、地区を単位とする生涯学習、防災、福祉、及び地域づくりなど、組織が行う活動や業務を担っていただきます。

### 3. 羽黒地域のコミュニティ組織の事業・活動について(専門部)

平成25年9月から各地区で準備委員会を立ちあげ広域コミュニティ組織の体制や活動内容などについて検討を進めています。

広域コミュニティ組織が行う事業等の推進体制は、それぞれの地区の実情に応じて違いがありますが、概ね次のような専門部体制について検討が進められています。

#### 【参考例】

- (1) 総務部 施設の管理運営、コミュニティだより発行など
- (2) 生涯学習部 地区運動会、各種講座等従来の公民館事業など
- (3) 地域部 従来の単位集落の事業のうち広域組織で取り扱ったほうが効率的又は効果的なもの、福祉、地域づくりなど
- (4) 防災部 火災予防講習、防災訓練、自主防災活動など

●組織図(参考例) ○○地区自治振興会

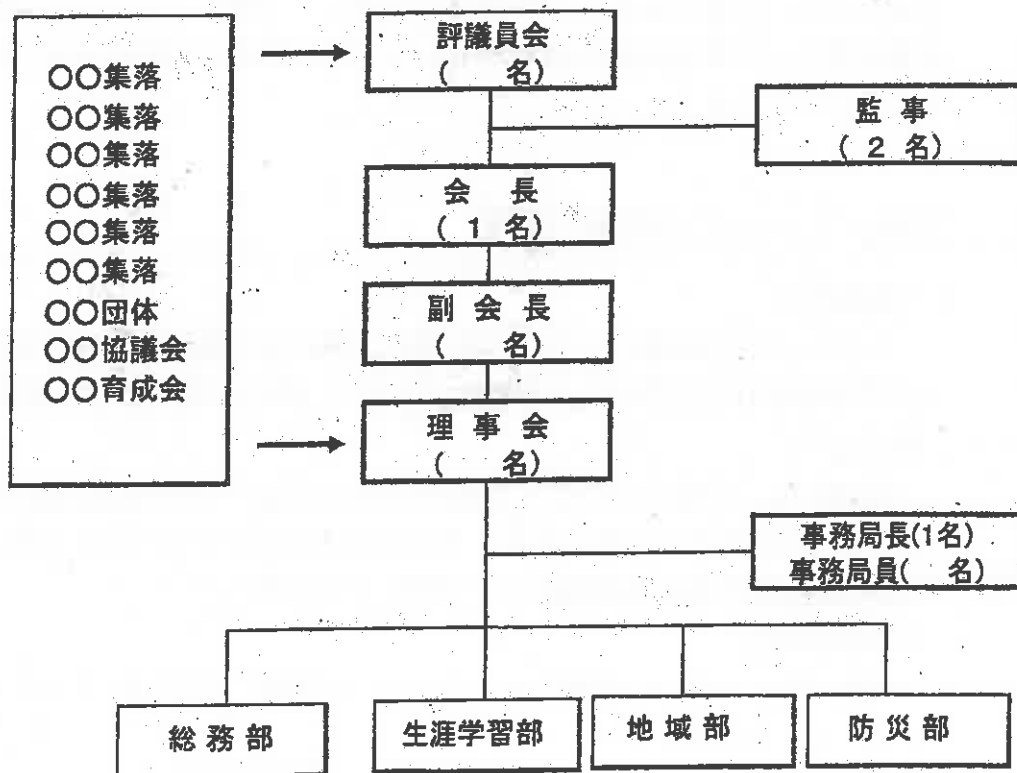

## ◎広域的コミュニティ組織設立日程関係(案)

25年7月

- 広域的コミュニティ組織立ち上げ協議(各区長会役員)  
(手向地区) 7月2日(火) 午前9時～ 手向地区公民館  
(泉地区) 7月4日(木) 午後6時～ 泉地区公民館  
(四小地区) 7月5日(金) 午後6時～ 四小地区公民館  
(広瀬地区) 7月8日(月) 午後1時～ 広瀬地区公民館  
※準備委員会構成員の決定

25年9月

- 第1回準備委員会開催  
(広瀬地区) 9月11日(水) 午後7時～ 広瀬地区公民館  
(泉地区) 9月12日(木) 午後7時～ 泉地区公民館  
(四小地区) 9月18日(水) 午後7時～ 四小地区公民館  
(手向地区) 9月19日(木) 午後7時～ 手向地区公民館  
※検討項目の確認など

25年11月

- 先進地視察の実施  
・11月9日(土) 午前10時～ 上郷コミュニティセンター  
対象:泉地区及び広瀬地区準備委員会委員  
・11月16日(土) 午前10時～ 田川コミュニティセンター  
対象:手向地区及び四小地区準備委員会委員
- 第2回準備委員会開催  
(広瀬地区) 11月12日(火) 午後7時～ 広瀬地区公民館  
(泉地区) 11月15日(金) 午後7時～ 羽黒公民館  
(手向地区) 11月18日(月) 午後7時～ 手向地区公民館  
(四小地区) 11月21日(木) 午後7時～ 四小地区公民館  
※実施事業、組織体制などの検討

25年12月

- 第1回準備委員会連絡会開催  
・12月20日(金) 午後4時30分～

26年1月

- 広域的コミュニティ組織立ち上げのお知らせ  
・市広報(元日号)に折り込みで羽黒地域全世帯へ配布
- 第3回準備委員会開催  
(広瀬地区) 1月29日(水) 午後7時～ 広瀬地区公民館  
(泉地区) 1月27日(月) 午後6時30分～ 泉公民館  
(手向地区) 1月24日(金) 午後6時30分～ 手向地区公民館  
(四小地区) 1月28日(火) 午後6時30分～ 四小地区公民館

26年2月

- 第2回準備委員会連絡会開催  
・2月19日(水) 午後4時30分～

26年3月

- 広域的コミュニティ組織立ち上げのお知らせ  
・各集落総会でお知らせを配布し、区長さんから説明
- 事前協議  
(四小地区) 3月4日(火) 午後6時30分～ 四小地区公民館  
(広瀬地区) 3月5日(水) 午後6時30分～ 広瀬地区公民館  
(泉地区) 3月6日(木) 午後6時30分～ 泉地区公民館  
(手向地区) 実施せず

- 第4回準備委員会開催  
 (四小地区) 3月17日(月) 午後6時30分～ 四小地区公民館  
 (手向地区) 3月19日(水) 午後6時30分～ 手向地区公民館  
 (泉地区) 3月20日(木) 午後6時30分～ 泉地区公民館  
 (広瀬地区) 3月24日(月) 午後7時～ 広瀬地区公民館

26年5月

- 第5回準備委員会開催  
 ・新委員への説明、各種事項の検討ほか
- 住民説明会  
 ・準備委員会決定事項の説明

26年6月

- 第6回準備委員会開催  
 ・総会開催の準備打合  
 会長・副会長等役員の人選、開催案内、会議資料等の確認、ほか

26年8月

- 広域的コミュニティ組織設立総会開催  
 ・会則(規約)、組織、役員選出、その他必要事項の決定

26年9月

- 9月議会上程  
 ・関係条例の改正

26年12月

- 12月議会上程  
 ・指定管理者の指定

27年1月

- 事務局職員の雇用業務実施  
 ・採用等

27年4月

- 広域的コミュニティ組織運営開始  
 ・平成27年度総会開催

◆住民のみなさまへ◆

# 広域的コミュニティ 組織設立のお知らせ

手向地区、泉地区、広瀬地区、四小地区のそれぞれに、新たに住民による広域のコミュニティ組織（仮称〇〇地区自治振興会）を立ち上げます。

## 新しい組織はこんな組織です

### ★広域的コミュニティ組織

住民が、集落を超えてみんなで支えあうための自治組織です。



### ★どこにできる？

各地区公民館を廃止して、その建物を地域活動センター（仮称）に変更し、その中に組織の事務室を設けます。

### ★地域活動センター（仮称）とは？

新しい組織が活動するための拠点となるものです。事務室に組織の事務局職員が居て実務を行います。建物の管理運営は組織が行い、市から管理運営委託料を組織へお支払いします。

→ウラ面に続きます

### ★新しい組織は何をする？

地区公民館で行ってきた生涯学習事業に加えて、福祉や防災などの事業や活動を行います。

### ★組織の運営は？

集落や地区内の各種団体や組織から選出した役員を中心に、住民が主体となって運営を行います。市から組織へ運営のための交付金をお支払いします。



### ★新しい組織はいつできて

### いつから活動か？

平成26年8月に設立予定です。本格的な活動は平成27年の4月からになります。

## 今後の進め方です

### ★設立準備委員会で進めています

設立に向けて、各地区に準備委員会を作り、組織体制や実施事業などを検討しています。

### ★準備状況のお知らせ

地区準備委員会の検討状況等について、チラシや説明会などでお知らせしていきます。

(お問い合わせ)

ご不明な点につきましては、下記までお願いします。

羽黒庁舎 総務企画課 62-2111



### ●自主防災組織指導者講習会・ブラッシュアップ講習会

| 事  | 業 | 概 | 要 |
|--|---|---|---|
| 自主防災会の活動などをリードする人材の育成を目的に、講習会を継続して実施して自主防災組織の育成と強化を図る。 |   |   |   |

### ●鶴岡市自主防災組織連絡協議会

| 事                                  | 業 | 概 | 要 |
|------------------------------------|---|---|---|
| 自主防災組織相互の連携を密にするため、地域防災力の充実、強化を図る。 |   |   |   |

### ●消防団との連携強化

| 事  | 業 | 概 | 要 |
|--|---|---|---|
| 自主防災組織と消防団、消防団0Bなどの防災関係団体との連携強化を図る。防災講演会等を開催し、防災意識の向上及び災害時の協力体制をさらに強固なものにする。 |   |   |   |

### ●羽黒地域防災訓練

| 実施日                              | 事  | 業 | 概 | 要 |
|----------------------------------|--|---|---|---|
| 9月14日(日)                         | 泉地区を会場に、羽黒庁舎・泉地区内自主防災会の防災訓練を実施する。消防本部・消防団へ協力要請を行い、普通救命訓練などの指導を受けて実施する。 |   |   |   |
| 平成26年度各集落自主防災活動計画書 提出期限 5月30日(金) |  |   |   |   |

### ●土砂災害ハザードマップの作成

| 事   | 業 | 概 | 要 |
|---|---|---|---|
| 土砂災害による人的被害の軽減と防災意識の高揚を図るために作成するもので、山形県の土砂災害警戒区域等基礎調査の進捗にあわせ順次作成していく。 |   |   |   |

### ●防災行政無線戸別受信機について

|   |
|---|
| <p>戸別受信機の故障による交換が、出来なくなりました。</p> <p>各家庭に情報伝達施設として、昭和63年から貸与している戸別受信機は、製造後26年経過し保守部品が入手出来ず修理出来ない状況です。今後、緊急時の情報連絡手段は屋外にある拡声子局による伝達や庁舎から集落の区長へ、電話等で事前に注意喚起を行います。</p> <p>また、避難など緊急を要する場合は庁舎・消防と連携して広報車等で周知、広域的な被害が想定される場合は、携帯電話(NTTドコモ・ソフトバンクモバイル・AUの対応電話)のエリアメールで一斉送信されます。</p> <p>この他、羽黒庁舎から地区公民館へ、電話や携帯無線機等で情報収集と情報伝達を行います。災害時に配置する地区指定職員が、地域の状況や自主避難者の確認などを行います。</p> |
|---|

# 平成26年度 防災に関する事業について

## ●災害発生時における区長及び自主防災組織の対応(お願い)

### 火災発生時

1. 現場本部に被災者宅の住所・世帯主・家族構成など情報提供
2. 現場本部へ逃げ遅れ者の有無についての報告
3. 大規模な災害発生時は、集落内の被害状況を羽黒庁舎へ報告
4. その他、庁舎及び現場本部から協力を求められた事項等への対応

### 地震(震度5弱以上、大規模な災害)発生時

1. 一時避難場所での避難状況、安否確認状況の取りまとめ
2. 庁舎または地区公民館への安否情報、避難状況等情報提供
3. 庁舎または地区公民館から各種情報の入手
4. 二次避難所への避難誘導、避難所運営の協力、集落住民の安否確認
5. その他、庁舎及び災害対策本部から協力を求められた事項等への対応

### 水害発生時

1. 庁舎へ集落状況、樋門対応の報告
2. 排水不良時に消防団へ出動依頼
3. 現地対策本部設置場所の提供
4. 避難勧告、避難指示を関係世帯へ周知し、避難誘導
5. その他、庁舎及び現場本部から協力を求められた事項等への対応

### 台風(暴風被害)発生時

1. 庁舎へ集落内の被害情報提供
2. その他、庁舎から協力を求められた事項等への対応

### 雪害発生時

1. 庁舎へ集落内の被害情報提供
2. 住民の安否、所在確認
3. その他、庁舎から協力を求められた事項等への対応

## 子育て支援医療給付事業の改正について

市では、子育て支援医療給付事業として、未就学児の医療費に係る自己負担分の助成を行っていますが、小・中学生については、これまで入院時のみ医療費の助成を行ってきました。このたび、少子化対策の一環として助成の対象を拡大し、平成26年7月1日から小・中学生すべてに対し外来、入院の区別なく一部負担金なしの助成を行うこととしたものです。

### ■受給対象者

0歳から6歳の就学前の乳幼児、小学生及び中学生

### ■自己負担額

#### 【改正前】

| 基準内容                |            | 自己負担額                        |
|---------------------|------------|------------------------------|
| 未就学児                | 0～6歳児（就学前） | 一部負担金なし                      |
| 小学生・中学生<br>（入院のみ助成） | 扶養者の所得税非課税 | 一部負担金なし（入院のみ）                |
|                     | 扶養者の所得税課税  | 一部負担金あり（入院のみ）<br>入院…1,200円/日 |
|                     | 第3子以降      | 一部負担金なし（入院のみ）                |



#### 【改正後】

| 基準内容    |            | 自己負担額   |
|---------|------------|---------|
| 未就学児    | 0～6歳児（就学前） | 一部負担金なし |
| 小学生・中学生 | 扶養者の所得税非課税 |         |
|         | 扶養者の所得税課税  |         |
|         | 第3子以降      |         |

### ■その他

- ・子育て医療証申請書兼同意書の提出が必要となります。（4月30日まで）
- ・医療証の送付日は、6月下旬を予定しています。
- ・未就学児については、今年度更新手続きの際に自動更新用の届出書も同時に提出いただくことにより、次年度以降の更新手続きは不要となります。

### ■問い合わせ先

鶴岡市役所国保年金課国保医療係 電話：25-2111（内線128）又は各地域庁舎市民福祉課  
（羽黒庁舎市民福祉課 電話：62-2111（内線115））

## 臨時福祉給付金及び子育て世帯臨時特例給付金について

### 1. 臨時福祉給付金について

平成 26 年 4 月からの消費税率の引上げに伴い、所得の低い方々への負担の影響に配慮し、暫定的・臨時的な措置として、「臨時福祉給付金」を支給します。

#### ■支給対象者

平成 26 年 1 月 1 日に、鶴岡市に住民登録されている方で、平成 26 年度の市民税均等割が課税されない方。

ただし、以下の方は給付の対象となりません。

- ・市民税均等割が課税の方から税法上扶養されている方
- ・生活保護を受けている方 など

#### ■給付する金額

対象者 1 人につき、1 万円。

ただし、次に該当する方は 5 千円加算されます。

- ・老齢基礎年金、障害基礎年金、遺族基礎年金等の受給者など
- ・児童扶養手当、特別児童扶養手当、特別障害者手当等の受給者など

### 2. 子育て世帯臨時特例給付金について

平成 26 年 4 月からの消費税率の引上げに伴い、子育て世帯の家計への負担を減らし、消費の下支えを図るために、児童手当を受給している方に、「子育て世帯臨時特例給付金」を支給します。

#### ■支給対象者

平成 26 年 1 月 1 日に、鶴岡市に住民登録されている方で児童手当の受給者の方。

ただし、以下の方は対象となりません。

- ・平成 25 年分の所得が児童手当の所得制限限度額以上の方
- ・「臨時福祉給付金」の支給対象の方

#### ■対象児童

平成 26 年 1 月 1 日現在で、0 歳～中学校 3 年生。

ただし、次の児童は対象外です。

- ・「臨時福祉給付金」の支給対象となる児童  
(市民税均等割が非課税の方に、税法上扶養されている児童)
- ・生活保護を受けている家庭の児童
- ・平成 26 年 1 月 1 日以後に亡くなられた児童

■支給額

対象児童1人につき10,000円

3. 臨時福祉給付金及び子育て世帯臨時特例給付金の申請期間

平成26年7月から9月(予定)

4. 臨時福祉給付金及び子育て世帯臨時特例給付金の申請方法

具体的に決まりしだい、市広報、市ホームページでお知らせします。

5. その他

- ・申請期間外の申請はできません。
- ・平成26年1月1日に鶴岡市に住民登録されていない方は、平成26年1月1日に住民登録されている市町村が申請先となります。
- ・給付金詐欺にご注意ください。

6. 問い合わせ先

鶴岡市役所内 福祉・子育て給付金事務室 電話：0235-25-2902 (H26年4月1日より)  
羽黒庁舎市民福祉課 電話：62-2111 (内線504) (H26年5月1日より)



## ＜産業課＞

### 1. 条件不利地や耕作放棄地の再生と活用

羽黒地域は、月山麓畑地団地をはじめ、条件不利地や中山間地を多く有する地域であり、近年の農産物価格の低迷や資材の高騰などにより農業経営が厳しい状況であることに加え、就農者の減少や高齢化、後継者不足といった課題があり、耕作放棄地が増えている状況にあります。

こうした課題を解決するため、耕作放棄地再生事業等を活用し、区画整理や土壌改良等による農地整備を行うなど、条件不利地や耕作放棄地の再生と活用を図っていきます。

### 2. 都市と農村等の交流の推進

月山麓11-3団地内の市民農園の整備のほか、月山高原ハーモニーパークや月山高原活性化センターにおける民間活力を有効に活用し、月山高原の雄大な景観や観光施設を活かした農業振興と交流人口の拡大、地域の活性化を図っていきます。

### 3. 農業経営の安定化と園芸作物の産地強化による振興

本市における基幹作物である水稻のほか、羽黒地域の特産物である庄内柿やアスパラガスなどの園芸作物について、経営所得安定対策を有効に活用するとともに、作業の効率化や所得の向上に向けた共同機械の導入や苗代に対する助成のほか、更なる消費拡大のための情報発信や販路拡大のための支援など、高品質な農産物の生産体制の確立、新商品の開発や土づくり等による付加価値の向上を図り、より一層の産地づくり、ブランド化を推進していきます。





<産業課>

1. 条件不利地や耕作放棄地の再生と活用

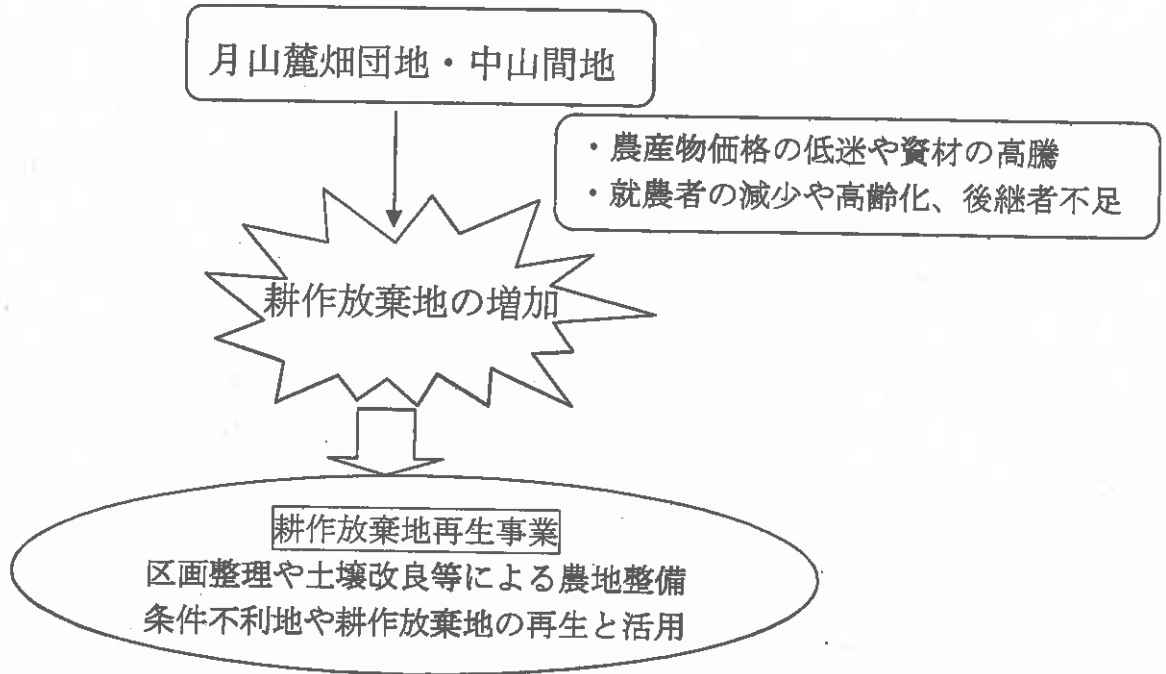

2. 都市と農村等の交流の推進

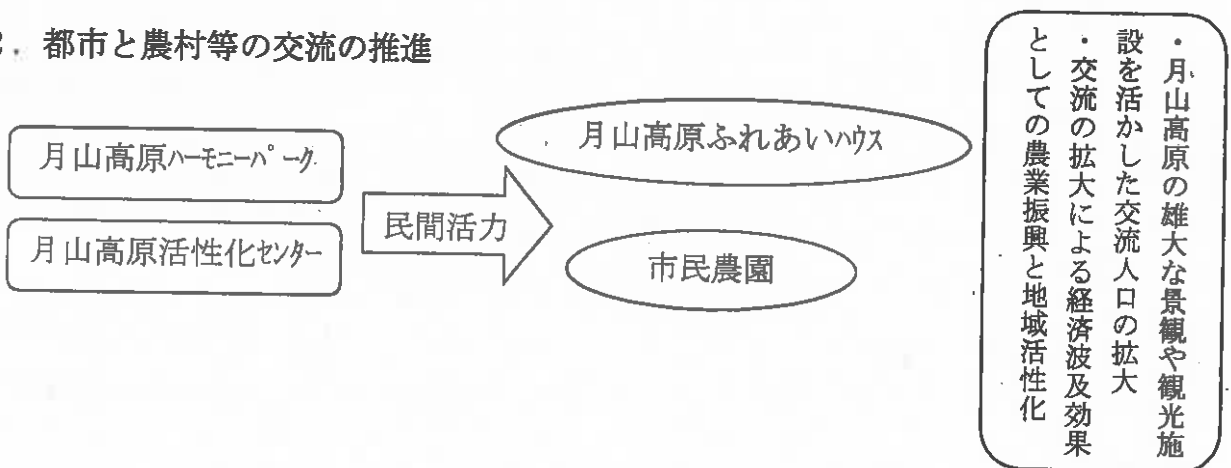



## H26 羽黒山午年御縁年及び山形デスティネーションキャンペーン誘客対策事業

平成 26 年の羽黒山午年御縁年及びJRの山形デスティネーションキャンペーン(6/14~9/13)に合わせ、羽黒町観光協会とともに、出羽三山神社や庄内観光コンベンション協会等と連携した誘客宣伝活動を行います。

- (1) 「国宝羽黒山五重塔ライトアップ」(6/14~9/13)
- (2) 「蜂子神社御開扉~蜂子皇子御尊像拝観~」(4/29~9/30)
- (3) 「出羽民俗芸能奉納祭」(7/19~8/16の毎週土曜日:5回)
- (4) 「午年御縁年特別展示」(4/29~11/23)
- (5) 「東の奥参り~出羽三山神社鏡池特別池中納鏡~」(6/1~10/31)
- (6) 観光ガイド事業(例年)
  - ① いでは観光ガイド(五重塔、羽黒山頂、いでは)
  - ② 月山観光ガイド(弥陀ヶ原、山頂、縦走)

※ 午年御縁年事業チラシより

平成26年  
[2014]

### 羽黒山 午年御縁年 記念事業



#### 国宝 羽黒山五重塔 ライトアップ

◆期間 6月14日[土]~9月13日[土]  
◆時間 日没~午後9時30分

山形DCキャンペーンの年にあたり、羽黒山五重塔をライトアップします。塔の中に燃らされ狂歌を添えた五重塔は、訪れる人々を驚嘆の世界へと誘い涼やかな気持ちにしてくれます。

#### 出羽民俗芸能 奉納祭 「神人交流」

◆期間 7月19日[土]~8月16日[土]  
期間中 毎週土曜日  
◆時間 午後12時30分~午後1時  
◆場所 羽黒山頂 特設舞台

羽黒山の出羽(いでは)神社に祀られる出羽(いでは)神のたいなる舞踏を鑑み、境内はもとより出羽三山館中より芸能をご奉納いただきます。

#### 蜂子神社御開扉 [蜂子皇子御尊像拝観]

◆期間 4月29日[火]~9月30日[火]  
◆お昼料 500円  
◆記念品 小玉串(お守り)等

三山の歴史を広く世に示され、今日の出羽三山信仰の礎を築かれた第32代崇峻天皇の皇子蜂子皇子を祀る蜂子神社を開扉し、初めて一般の皆さまに歴史の真容を公開します。

#### 羽黒山中興の祖 天宥別当墓参ツアー

◆期日 6月8日[日]~10日[火]  
◆場所 東京都新島村

手向集落では墓参講を組織し、毎年天宥別当墓の地である新島を訪れます。ご縁年にあたり、広く一般にも参加を呼びかけ新島参拝を行います。

#### 山伏と巡る 羽黒山八景の旅

◆期日 5月上旬~10月上旬  
※期間中 団体のみ受付(不定期)  
◆場所 手向集落黄金堂から  
羽黒山頂手水舎前三山句碑まで  
◆料金 必要経費+山伏ガイド料

羽黒山の勝地「羽黒山八景」を山伏の案内で巡ります。

#### ご縁年特別展示

「荘内に残る絵馬(神馬)展」  
◆期間 4月下旬~5月下旬  
◆場所 出羽三山歴史博物館  
◆期間 6月上旬~7月下旬  
◆場所 いでは文化記念館

「天宥別当新島遺品展」  
◆期間 6月上旬~7月下旬  
◆場所 出羽三山歴史博物館  
◆期間 8月上旬~11月23日  
◆場所 いでは文化記念館

※期間中、阿婆の共進券が発行されます。

#### 御縁年特別御膳 (出羽三山地区)

◆期間 4月29日[火]~11月23日[日]  
◆料金 2,500円(税込)  
◆記念品 羽黒あられ三山句碑ポストカード

羽黒山の勝地とされる八景を料理に見立て「羽黒山八景御膳」としてご提供致します。

#### 博物館拝観割引券 抹茶割引券贈呈

ご拝観された方には、割引券を贈呈します。  
◆期間 6月14日[土]~9月13日[土]  
◆割引料金 一人50円

#### 御縁年特別グッズ頒布

縁年菓子、絵馬、神馬懸物、羽黒山八景クリアファイル等を頒布します。

# 出羽三山精進料理プロジェクト

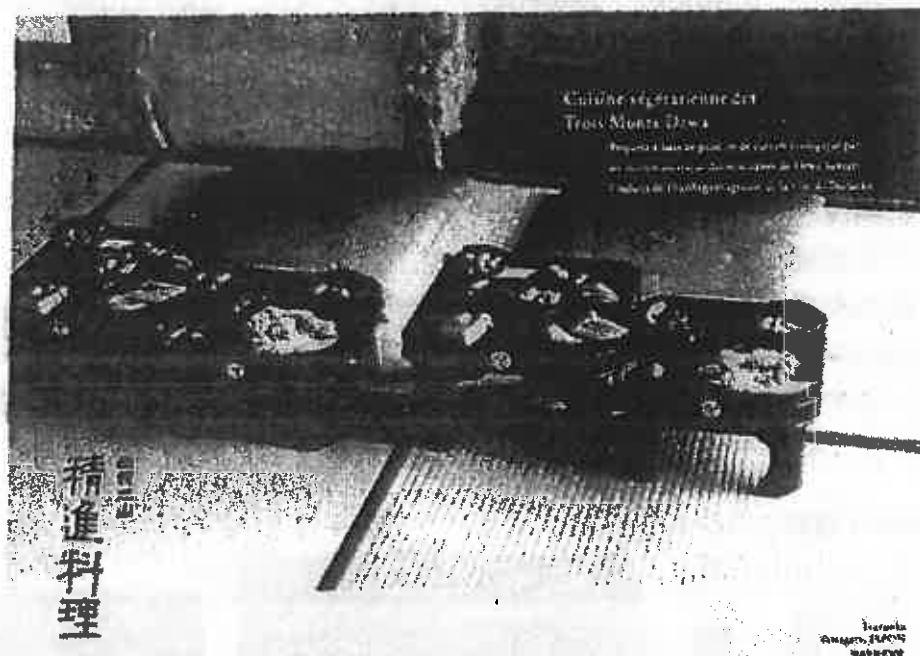

## ●こんな組織です。

「出羽三山精進料理プロジェクト」は、山形県鶴岡市羽黒町の「山伏文化」に携わる宿坊後継者や女将・若女将によって設立されました。精進料理を通じた「山の文化の伝承」と「地域経済の循環」に取り組み、自然と人間の関係を見直し、新たな時代の地域づくりを展開していくことを目的としています。

## ●こんなことをしていきます。

**勉強会**…羽黒地域の食文化や調理方法を学んでいく機会を定期的につくっていきます。

**広報**…精進料理の食事会や料理教室などのイベントを開催、羽黒町観光協会ホームページやフェイスブックなどを活用した情報発信を実施し、“出羽三山の精進料理”を広く深く広報していきます。

**経済**…来訪者に対して精進料理を提供してゆきます。山菜組合や第一次産業の生産者さんと連携し、その卸先をつくり、地域の経済を循環させていきます。それにより食文化を継承していきます。

**つながり**…羽黒地域の観光に携わっている方々の「女性会」をつくり、文化継承の担い手を応援していきます。

## H26の取り組み

出羽三山の食文化を活用した新たな観光誘客と地域の活性化を図るため、羽黒町観光協会とともに、出羽三山精進料理プロジェクトによる出羽三山の精進料理のレベルアップとブランド化に向けた取り組みや、鶴岡食文化創造都市推進事業と連携した取り組みを支援します。

1. 出羽三山精進料理のレベルアップに向けた勉強会
2. パンフレット、チラシ、のれん作製
3. 県内、首都圏等での講習会や情報発信
4. 鶴岡ふうど駅すば等イベントへの出店

## H26 映画ロケ等支援事業

映画を活用した観光誘客や地域の活性化を図るため、引き続き映画やテレビのロケ誘致や撮影を支援し、羽黒町観光協会を通して地場産の食材や特産品を提供するとともに、セディック・スタジオ庄内オープンセットと出羽三山などが、お互いに観光客を取り込むための周遊ルートマップを作成するほか、首都圏でのイベントやエージェント訪問等で、羽黒のロケ地としての魅力や観光スポットをPRします。

※「セディック・スタジオ庄内オープンセット」ホームページより

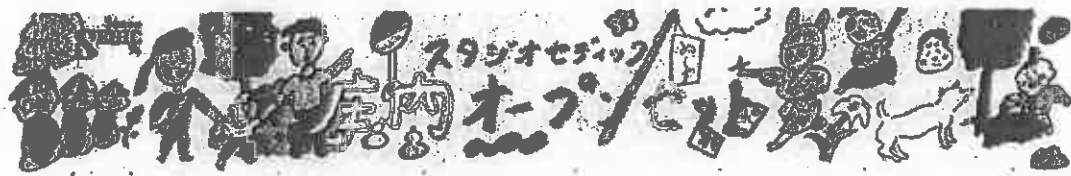

スタジオセディック studio sedick



映像を通して“夢”と“感動”を創出する総合プロデュース企業  
TOP | 会社概要 | お問い合わせ



| スタジオセディック<br>庄内オープンセット              | スタジオセディック<br>シネマスクール                       | スタジオセディック<br>ロケプロデュース          |
|-------------------------------------|--|--------------------------------|
|                                     |  |                                |
| 実際に撮影で使用されたオープンセットを<br>観光客向けに、一般公開。 | 俳優、脚本家、プロデューサー等、映画・<br>映像業界で活躍できる人材を育成します。 | 映画、ドラマ、CM等様々な映像制作の支援<br>を行います。 |

4月～9月 9:00～17:00 最終入場16:00まで  
10月～11月 9:00～16:00 最終入場15:00まで

|          | 大人(中学生以上)  | 子供(小学生)  | 幼児            |
|----------|------------|----------|---------------|
| 基本料金     | 1,300円(税込) | 900円(税込) | 無料            |
| 団体料金     | 1,000円(税込) | 600円(税込) | 無料 (20名様以上)   |
| 心身障がい者料金 | 800円(税込)   | 400円(税込) | 無料 (付添1名800円) |

※身体障害者手帳又は、療育手帳又は、精神障害者保健福祉手帳等を提示して頂きます。



<東部建設事務室>

1. 市道の整備について

国の交付金や合併特例債などの有利な起債を活用し、幹線市道の整備を進めるとともに、交通の危険個所の改良に努めます。

(1) 道路維持事業（交通安全施設整備：補助事業）

手向幹線防護柵設置工事

市道区画線設置工事（手向幹線他）

(2) 道路新設改良事業（市単独事業）

松尾今野線 今野集落側溝整備工事 L=60m（新規）

松尾今野線 松尾集落側溝整備工事 L=60m（継続）

手向地内排水路整備工事（継続）

(3) 道路公共事業（補助事業等）

大口櫛引線防雪柵設置工事 L=223m（継続：H26完了）

三ツ橋細谷線表層改良工事 L=600m（新規）

(4) 市単独災害復旧事業

大坂線・爪田川災害復旧工事

真木森大正線災害復旧工事

(5) 公共災害復旧事業

上川代田代谷地線災害復旧工事





# 学校適正配置の検討状況

平成 26 年 4 月

教育委員会管理課学区再編対策室

## 1. 地域検討委員会について

検討地域(中学校区)ごとに「地域検討委員会」を設置し、さらに検討対象校区ごとに「懇談会」を設置し、地域や地元意見の集約を進めている。

### (1) 検討地域(全8地域・中学校区)と検討対象校(14校)

- ・第二中学校区(栄小学校)
- ・第四中学校区(湯田川小学校、田川小学校)
- ・第五中学校区(加茂小学校)
- ・豊浦中学校区(小堅小学校、由良小学校)
- ・藤島地域(長沼小学校)
- ・羽黒地域(羽黒第一小学校、羽黒第四小学校)
- ・朝日地域(朝日大泉小学校、大網小学校)
- ・温海地域(五十川小学校、福栄小学校、山戸小学校)

### (2) 開催状況

- ・第2回 全8地域の地域検討委員会 (H24. 7. 2~7. 25)
- ・第3回第四中学校区地域検討委員会 (H24. 9. 21)  
※朝暘第四小学校・湯田川小学校・田川小学校の統合決定
- ・第3回朝日地域検討委員会 (H24. 11. 14)  
※朝日小学校・朝日大泉小学校・大網小学校の統合決定
- ・第4回豊浦中学校区地域検討委員会 (H25. 2. 19)  
※三瀬小学校・小堅小学校・由良小学校の統合決定
- ・第3回藤島地域検討委員会 (H26. 1. 29)  
※長沼小学校区懇談会から今次計画における統合の見合わせの報告あり。
- ・第4回温海地域検討委員会 (H26. 2. 4)  
※温海小学校・五十川小学校・福栄小学校・山戸小学校の統合決定
- ・第3回羽黒地域検討委員会 (H26. 2. 18)  
※羽黒第四小学校区懇談会から統合合意の報告あり。

### (3) 統合が決定した学校と統合時期

- ①朝暘第四小学校・湯田川小学校・田川小学校 ⇒ 平成26年4月統合済み
- ②朝日小学校・朝日大泉小学校 ⇒ 平成26年4月統合済み
- ③あさひ小学校・大網小学校 ⇒ 平成28年4月
- ④三瀬小学校・小堅小学校・由良小学校 ⇒ 平成27年4月
- ⑤温海小学校・五十川小学校・福栄小学校・山戸小学校 ⇒ 平成28年4月

## 2. 統合準備委員会について

「統合準備委員会」を設置し、統合に係る具体的な課題について調整する。

### ●設置状況

- ・朝暘第四小学校・湯田川小学校・田川小学校統合準備委員会の設置 (H24. 10. 30)
- ・朝日小学校・朝日大泉小学校・大網小学校統合準備委員会の設置 (H24. 12. 17)
- ・三瀬小学校・小堅小学校・由良小学校統合準備委員会の設置 (H25. 5. 21)
- ・温海小学校・五十川小学校・福栄小学校・山戸小学校は、5月以降に設置の予定

## 3. 地域ごとの検討状況

| 区 分   | 内 容   |
|---|---|
| <b>■ 地域検討委員会</b>  |   |
| ○ 第二中学校区地域検討委員会<br>第2回委員会 (H24. 7. 11)<br>(対象校：栄小学校)    | ・第2回地域検討委員会において栄地区から統合反対の意思表示あり<br>・検討委員より様々な意見が出されたことから、各委員より次回委員会まで再度検討                 |
| ○ 第五中学校区地域検討委員会<br>第2回委員会 (H24. 7. 25)<br>(対象校：加茂小学校)   | ・意向調査をもとに検討を進めるため、その進捗をみながら委員会で検討   |
| ○ 藤島地域検討委員会<br>第3回委員会 (H26. 1. 29)<br>(対象校：長沼小学校)       | ・住民アンケートの結果等を考慮し、H28. 4からの統合はしないことで決定したとの報告あり   |
| ○ 温海地域検討委員会<br>第4回委員会 (H26. 2. 4)<br>(対象校：五十川・福栄・山戸小学校) | ・前回会議にて五十川小区、山戸小区の両懇談会より H28 年度・温海小との統合合意の報告があり、それを受け温海小区への説明会を実施<br>・福栄小区懇談会からも統合合意の報告あり |
| ○ 羽黒地域検討委員会<br>第3回委員会 (H26. 2. 18)<br>(対象校：羽黒第一・第四小学校)  | ・羽黒四小区懇談会より H28 年度・羽黒第三小との統合合意の報告、羽黒一小区の懇談会より結論未決の報告あり                                    |

| 区 分   | 内 容   |
|---|---|
| <b>■ 統合準備委員会 (専門部会：総務部会、学校部会、PTA関係部会)</b>                     |   |
| ◇ 朝暘四小・湯田川小・田川小統合準備委員会<br>・校名：朝暘第四小学校<br>・統合時期：平成26年4月        | ・H24. 10. 30 設置<br>・第7回準備委員会 (H26. 2. 10)<br>・H26. 2. 10 解散 |
| ◇ 朝日小・朝日大泉小・大網小統合準備委員会<br>・校名：あさひ小学校<br>・統合時期：平成26年4月、平成28年4月 | ・H24. 12. 17 設置<br>・第6回準備委員会 (H26. 3. 6)<br>・部会開催 (随時)      |
| ◇ 三瀬小・小堅小・由良小統合準備委員会<br>・校名：豊浦小学校<br>・統合時期：平成27年4月            | ・H25. 5. 21 設置<br>・第5回準備委員会 (H26. 3. 13)<br>・部会開催 (随時)      |

## 羽黒地域における説明会等開催状況

### ■説明会

| 期 日                 | 名 称                          | 会 場          |
|---------------------|------------------------------|--------------|
| 平成 23 年 6 月 21 日(水) | 羽黒地域 学校適正配置地域説明会             | 羽黒コミュニティセンター |
| 8 月 30 日(水)         | 羽黒第一小学校区 学校適正配置個別説明会         | 手向地区公民館      |
| 8 月 31 日(木)         | 羽黒第四小学校区 学校適正配置個別説明会         | 四小地区公民館      |
| 平成 26 年 3 月 11 日(火) | 羽黒第三小学校区 学校適正配置個別説明会 (第 1 回) | 広瀬地区公民館      |
| 4 月 16 日(水)         | 羽黒第三小学校区 学校適正配置個別説明会 (第 2 回) | 広瀬地区公民館      |

### ■羽黒地域検討委員会

| 期 日                 | 名 称                    | 会 場          |
|---------------------|------------------------|--------------|
| 平成 23 年 12 月 7 日(水) | 第 1 回 学校適正配置・羽黒地域検討委員会 | 羽黒コミュニティセンター |
| 平成 24 年 7 月 4 日(水)  | 第 2 回 学校適正配置・羽黒地域検討委員会 | 羽黒庁舎         |
| 平成 26 年 2 月 18 日(火) | 第 3 回 学校適正配置・羽黒地域検討委員会 | 羽黒公民館        |

### 羽黒第一小学校区 ※下記以外にも、座談会等を開催している。

| 期 日                 | 名 称                         | 会 場            |
|---------------------|-----------------------------|----------------|
| 平成 24 年 2 月 25 日(土) | 羽黒第一小学校区 第 1 回懇談会           | 手向地区公民館        |
| 5 月 24 日(木)         | 羽黒第一小学校区 第 2 回懇談会           | 手向地区公民館        |
| 7 月 11 日(水)         | 羽黒第一小学校区 保護者説明会             | 羽黒第一小学校        |
| 7 月 31 日(火)         | 学校適正配置にかかる保護者説明会            | 手向地区公民館        |
| 10 月 3 ~ 5 日        | 授業参観 (児童保護者、未就学児保護者、地域住民対象) | 羽黒第一小学校        |
| 10 月 12 日(金)        | 保護者意見交換会 (児童保護者、未就学児保護者対象)  | 手向地区公民館        |
| 10 月 17 日(水)        | 羽黒第一小学校区 第 3 回懇談会           | 手向地区公民館        |
| 12 月 19 日(水)        | 羽黒第一小学校区 第 4 回懇談会           | 手向地区公民館        |
| 平成 25 年 1 月中        | 統合に関するアンケート調査 (住民対象)        | 手向地区全戸         |
| 6 月 19 日(水)         | 羽黒第一小学校区 第 5 回懇談会           | 手向地区公民館        |
| 11 月中               | 学校適正配置に関するアンケート (保護者対象)     | 小牧・新田・横野町民センター |
| 12 月 19 日(木)        | 羽黒第一小学校区 第 6 回懇談会           | 手向地区公民館        |
| 平成 26 年 1 月 31 日(金) | 羽黒第一小学校区 第 7 回懇談会           | 手向地区公民館        |

### ■羽黒第四小学校区 ※下記以外にも、座談会等を開催している。

| 期 日                 | 名 称  | 会 場        |
|---------------------|--|------------|
| 平成 24 年 3 月 8 日(木)  | 羽黒第四小学校区 第 1 回懇談会                          | 四小地区公民館    |
| 6 月 12 日(火)         | 羽黒第四小学校区 第 2 回懇談会                          | 四小地区公民館    |
| 7 月 6 ~ 25 日        | 四小 PTA 保護者意見募集 (文書配布・回収)                   | 四小 PTA 保護者 |
| 10 月 3 日(水)         | 羽黒第四小学校区 第 3 回懇談会                          | 四小地区公民館    |
| 11 月 5 ~ 7 日        | 羽黒第二小学校授業参観 (児童保護者、未就学児保護者、一般対象)           | 羽黒第二小学校    |
| 11 月 5 ~ 7 日        | 羽黒第三小学校 授業参観 (同上)                          | 羽黒第三小学校    |
| 11 月 13 ~ 14 日      | 羽黒第四小学校 授業参観 (同上)                          | 羽黒第四小学校    |
| 12 月中               | 統合に関するアンケート調査 (住民対象)                       | 四小地区全戸     |
| 平成 25 年 3 月 18 日(月) | 羽黒第四小学校区 第 4 回懇談会                          | 四小地区公民館    |
| 3 月中                | 学校適正配置に対する羽黒第四小学校区懇談会としての検討結果について (文書配布)   | 四小地区全戸     |
| 6 月 18 日(火)         | 羽黒第四小学校区 第 5 回懇談会                          | 四小地区公民館    |
| 9 月 26 日(木)         | 羽黒第四小学校区 第 6 回懇談会                          | 四小地区公民館    |
| 10 月中               | 学校適正配置に対する羽黒第四小学校区懇談会としての最終集約結果について (文書配布) | 四小地区全戸     |
| 平成 26 年 3 月 26 日(水) | 羽黒第四小学校区 区長・PTA 役員への説明会                    | 四小地区公民館    |

## 学校適正配置 今後の進め方

### 1. 学校再編計画がまとまっていない地域における地域検討委員会の期間延長

- これまでの今次計画の進め方としては、平成28年4月の開校を目標として、以下のスケジュールを「標準」として進めてきた。
  - ・平成26年3月までに、懇談会での合意を経て、地域検討委員会での合意
  - ・平成26年4月からは、統合準備委員会の設置と協議
  - ・平成27年4月もしくは平成28年4月の統合校の開校
- 本年3月までに学校再編計画（統合）がまとまらない地域にあつては、これまで進めてきた統合準備委員会の事例（統合準備委員会における協議期間も1年半程でも可能）などを踏まえ、地域検討委員会の検討期間を平成26年10月まで延長する。
- 延長期間内においても進捗がない場合は、地域検討委員会は開催しないで次期計画での検討対象とする。

### 2. 統合準備委員会での検討

- 統合に合意した地域においては、地域検討委員会から統合準備委員会に移行する
  - ・第四中学校区：平成24年10月30日「朝陽第四小学校・湯田川小学校・田川小学校統合準備委員会」を発足（本年2月10日に検討終了により解散）
  - ・朝日中学校区：平成24年12月17日「朝日小学校・朝日大泉小学校・大網小学校統合準備委員会」を発足
  - ・豊浦中学校区：平成25年5月21日「三瀬小学校・小堅小学校・由良小学校統合準備委員会」を発足
  - ・温海中学校区：平成26年5月以降「温海小学校・五十川小学校・福栄小学校・山戸小学校統合準備委員会(仮称)」を発足の予定
- 地域内に複数の統合事案がある場合は、統合が決定した学校同士から統合準備委員会に移行する
- 統合準備委員会の内部に、「総務部会」「学校部会」「PTA関係部会」の専門部会を設置し、各検討項目の要否、優先順位などを考慮しながら協議する

### 統合準備委員会の構成と検討項目の例

| 統合準備委員会 |                                 |
|---------|---------------------------------|
| 【設置】    | 統合関係校同士で設置                      |
| 【役割】    | 統合にかかる調整課題の検討<br>学校再編実施計画(案)の策定 |
| 【期限】    | 検討項目により期限に違いが生じる                |

|  |  |  |
|--|--|--|
| <p style="text-align: center;"><b>総務部会</b></p> <p>【検討項目】</p> <ul style="list-style-type: none"> <li>・校名</li> <li>・校歌</li> <li>・校章</li> <li>・通学対策</li> <li>・放課後対策</li> <li>・地域事業調整</li> <li>・その他</li> </ul> | <p style="text-align: center;"><b>学校部会</b></p> <p>【検討項目】</p> <ul style="list-style-type: none"> <li>・地域事業調整</li> <li>・交流事業</li> <li>・心身のケア対策</li> <li>・生活のきまり</li> <li>・児童会</li> <li>・運動着</li> <li>・その他</li> </ul> | <p style="text-align: center;"><b>PTA関係部会</b></p> <p>【検討項目】</p> <ul style="list-style-type: none"> <li>・PTA組織</li> <li>・教育後援会組織</li> <li>・同窓会組織</li> <li>・その他</li> </ul> |
|--|--|--|

# 羽黒第三・第四小学校 学校適正配置の検討経過とスケジュール

平成26年4月



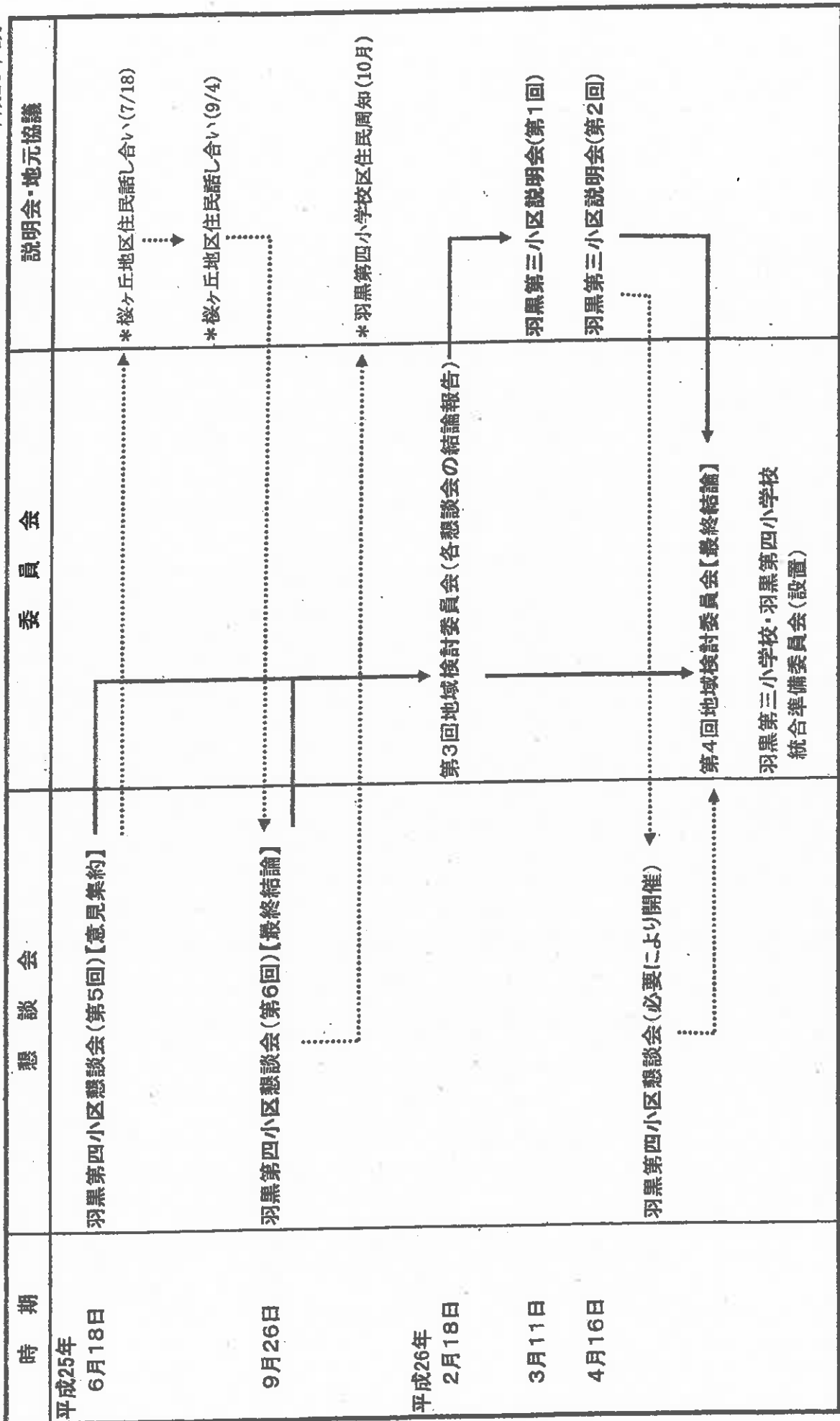

平成26年度 羽黒地域関連投資の事業

【現年度事業】

| 課等      | 事業名              | 節  | 細節名                 | 予算額(千円) | 概要  |
|---------|------------------|----|---------------------|---------|---|
| 総務企画    | 羽黒庁舎改築事業         | 13 | 測量設計業務委託料           | 22,456  | 羽黒庁舎改築設計業務委託<br>羽黒庁舎敷地測量業務委託<br>羽黒庁舎地質調査業務委託  |
| 産業      | 国営造成施設管理運営事業     | 15 | 用水路整備工事費            | 1,000   | 用排水路整備工事  |
|         | 農村災害対策整備事業       | 13 | 調査計画委託料             | 3,000   | 黒岩堰地区農村地域防災減災事業   |
| 観光      | 観光一般事業           | 15 | 観光案内看板整備工事費         | 600     | 観光サイン標識整備工事(1基)   |
|         | 羽黒山スキー場管理運営費     | 18 | 車両購入費               | 36,000  | ゲレンデ整備車購入   |
| 東部建設事務室 | 道路維持事業(交通安全施設整備) | 15 | 交通安全施設整備工事費         | 3,677   | 市道区画線設置等  |
|         | 道路新設改良事業         | 13 | 市単独道路整備事業測量設計委託料    | 1,600   | 手向地内排水路整備用地測量・補償調査業務委託  |
|         |                  | 15 | 市単独道路整備事業道路改良工事費    | 20,800  | 【側溝整備】松尾今野線 今野集落(L=60m) 3,000,000円<br>【側溝整備】松尾今野線 松尾集落(L=60m) 3,000,000円<br>【冠水対策】手向地内排水路整備 14,800,000円 |
|         | 道路公共事業(交付金)      | 15 | 道路改良工事費             | 65,000  | 【防雪柵設置】大口橋引線(L=223m) 55,000,000円<br>【表層改良】三ツ橋細谷線(L=600m) 10,000,000円                                    |
|         | 市単独災害復旧事業        | 13 | 市単独災害復旧事業測量設計委託料    | 1,100   | 市道大坂線災害復旧工事測量設計委託料  |
|         |                  | 15 | 小規模災害復旧工事費          | 10,800  | 大坂線・爪田川災害復旧工事 9,500,000円<br>真木森大正線災害復旧工事 1,300,000円   |
|         | 公共災害復旧事業         | 13 | 公共土木施設災害復旧事業測量設計委託料 | 500     | 上川代田代谷地線実施設計委託料   |
|         |                  | 15 | 災害復旧工事費             | 25,800  | 上川代田代谷地線災害復旧工事費   |
| 教育委員会   | 歴史的建造物保存事業       | 13 | 設計監理業務委託料           | 1,763   | 松ヶ岡開墾場保存修理工事設計監理委託料   |
|         |                  | 15 | 松ヶ岡開墾場(3番蚕室)保存修理工事費 | 18,948  | 松ヶ岡開墾場保存修理工事請負費   |
|         |                  |    | 計                   | 213,044 |   |

【繰越明許】

| 課等 | 事業名                | 節  | 細節名             | 予算額(千円) | 概要                |
|----|--------------------|----|-----------------|---------|-------------------|
| 産業 | 農地・農業用施設災害復旧事業(補助) | 15 | 農地・農業用施設災害復旧工事費 | 182,542 | 今野川頭首工災害復旧工事他 13件 |
|    |                    |    | 計               | 182,542 |                   |

集落排水事業特別会計

【現年度事業】

| 課等  | 事業名        | 節  | 細節名            | 予算額(千円) | 概要  |
|-----|------------|----|----------------|---------|---|
| 下水道 | 羽黒農業集落排水事業 |    | 農業集落排水処理施設統合事業 |         |   |
|     |            | 13 | 委託料            | 4,800   | 処理施設実施設計、処理施設工事施工監理委託                           |
|     |            | 14 | 使用料及び賃借料       | 300     | 工事に用借地(掘削土置場等)賃借料                               |
|     |            | 15 | 工事請負費          | 466,560 | 処理施設建築・流入ポンプ棟土木建築工事<br>管路新設工事(75φ~150φ×2, 293m) |
|     |            | 22 | 補償補填及び賠償金      | 2,400   | 物件移転補償金(水道管、ガス管等地下埋設物移転)                        |
|     |            | 計  | 474,570        |         |   |

【繰越明許】

集落排水事業特別会計

| 課等  | 事業名        | 節  | 細節名            | 予算額(千円) | 概要  |
|-----|------------|----|----------------|---------|---|
| 下水道 | 羽黒農業集落排水事業 |    | 農業集落排水処理施設統合事業 |         |   |
|     |            | 15 | 工事請負費          | 80,200  | 処理施設・流入ポンプ棟<br>基礎地盤改良工事 V=8,600m <sup>3</sup> |
|     |            | 計  | 80,200         |         |   |



平成26年度  
地域審議会の進め方について



## 「新市建設計画」の見直しについて

### 1 趣旨

新市建設計画については、平成 17 年度に南庄内合併協議会において作成されたものであり、平成 20 年度にはそれを踏まえたものとして鶴岡市総合計画を策定している。

このたび、平成 24 年 6 月に「東日本大震災による被害を受けた合併市町村に係る地方債の特例に関する法律の一部を改正する法律」の施行により、合併特例債の起債期間が 5 年間延長されたことから、新市建設計画の計画期間等の見直しを行うものである。

### 2 見直しの検討体制

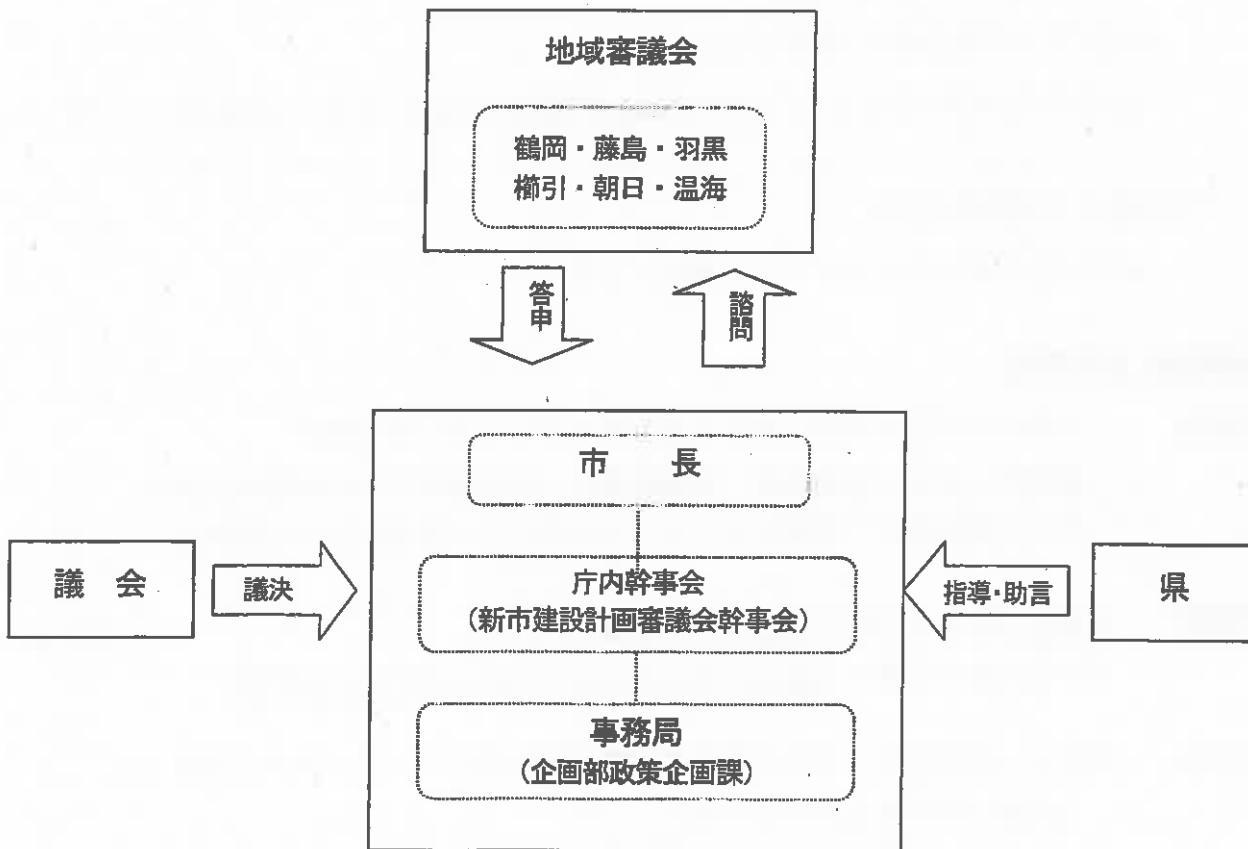

## 平成 26 年度の地域審議会について（概要）

### 1. 今年度の運営（進め方）

平成 22 年度以降、各審議会では地域活性化に関するテーマを設け協議を重ね、平成 23 年度と平成 25 年度の 2 回「市長への提言」をいただいている。その他、総合計画などの重要な施策をはじめ、市行政全般及び各地域振興施策についてご意見をいただいている。

平成 26 年度は、合併協定において定めている審議会の所掌事務「新市建設計画の変更」について諮問・答申する。

#### 日 程 ○第 1 回（5 月下旬～6 月）

- ・市予算及び主な事業の概要について
- ・今年度の地域審議会の進め方について
- ・委員任期の期間延長について※地域審議会設置期間（H27. 3. 31）までの委員継承について

---

#### ○秋頃に 2 回開催の予定

- ・新市建設計画の見直しについて諮問、答申

### 2. 地域審議会 設置概要

**設置根拠** ・市町村の合併の特例に関する法律第 5 条の 4 第 1 項の規定  
・鶴岡市、東田川郡藤島町、同郡羽黒町、同郡榑引町、同郡朝日村及び西田川郡温海町の廃置分合に伴う地域審議会の設置に関する協議書

**設置期間** 平成 17 年 10 月 1 日～平成 27 年 3 月 31 日  
(※現委員の任期：平成 24 年 7 月 1 日～平成 26 年 6 月 30 日)

**所掌事務** 第 3 条 審議会は、合併に係る次に掲げる事項について、市長の諮問に応じて審議し答申するものとする。

- (1) 新市建設計画の変更に関する事項
- (2) 新市建設計画の実行状況に関する事項
- (3) その他市長が認める事項

2 審議会は、必要と認める事項について市長に意見を述べることができる。

## 建設計画の主要事業について

### 1. 主要事業の基本的考え方

先の構成7市町村の枠組みでの建設計画は、それぞれの議会の議決を経た振興（総合）計画・実施計画を最大限尊重し、地域特性にも配慮しながら、また、県との協議を踏まえ策定しました。

この建設計画には、新市の施策を実現するために必要となる主な事業を計画しており、主要事業は想定される主な事業の具体的な事業として、構成市町村からの提案を受け纏めたものです。

新たに6市町村を枠組みとする協議会で策定する新市建設計画は、これまで協議を重ねてきた建設計画の基本方針や施策に基本的な変更が生ずるものでないことから、主要事業についても従前、提案あった事業を継承することとします。

なお、主要事業は、将来に向けて固定したものではなく、新市の総合計画や実施計画との整合性の検討や、今後の社会経済情勢の変化や市民ニーズに対処して、ここに掲げられていない新たな事業にも弾力的に対応するなど、より良く新市のまちづくりが推進されるように努める方針も前回と同様とします。

また、事業内容及び実施年度や事業費、特例債などの合併支援措置を含む財源手当などについても、新市において適切な検討と運用に努めるものです。

### 2. 事業の選定

#### ①対象事業

対象事業は、同様に構成市町村を事業主体とする1事業1千万円以上とし、県営事業負担金や経年による更新需要、維持修繕的なものは含まないものとします。

#### ②事業種別

##### 特定事業の設定

新市建設計画(案)の基本目標の実現に向けた公共投資のうち、中枢機能の拡充や新市地域が一体となった広域連携により、産業の発展や住民福祉の維持、向上、安全安心な地域づくりを進めるために必要な事業とします。

## 市町村個別事業の設定

新市において、継続して取り組まなければならない現市町村の事業とします。

## 3. 事業費

事業費枠については、財政計画期間中の投資額770億円のうち、特定事業費枠と市町村個別事業費枠を605億円とします。

他はここに掲げられていないものの、新市として重要性が認められる新規事業の提案や臨時的事業、及び県営事業負担金、小規模事業に対応する事業費枠とします。

### ①特定事業

別紙の通り、22事業、208億円とします。

### ②市町村個別事業

事業費枠605億円より特定事業費208億円を控除した397億円とし、個別事業は別紙の通りとします。

### ③特例債を活用する対象事業

財政計画上は、建設事業に充当する特例債を約350億円(事業費枠370億円)計上していますが、対象とする事業は、新市において国・県との具体的な協議、審査を受け決定されます。しかしながら、財政上有利であることから積極的な活用に努めます。

## 新市主要事業一覧

### V 新市の施策

#### 1 美しく快適な南庄内らしい基盤整備

##### (1) 適正な土地利用の推進と都市環境の整備

###### ○庄内地方拠点都市地域基本計画の推進

・北部サイエンスパーク整備事業 (鶴)

・鶴岡文化学術交流センター地区整備事業 (鶴)

###### ○中心市街地の活性化

###### ○駅前周辺地区の整備

・(仮称)地域創造センター整備事業 (鶴)

・藤島駅周辺開発事業 (藤)

##### (2) 交通ネットワークの整備

###### ○都市計画街路の整備

・都市計画街路藤島駅上藤島線整備事業 (藤)

他

###### ○市道の整備

・稲荷外内島線道路改良事業 (鶴)

・渡前荒俣線道路整備事業 (藤)

・町屋小増川線道路整備事業 (羽)

・上山添三千刈線改良整備事業 (櫛)

・東岩本越中山線道路改良事業 (朝)

・克雪対策小規模村道改良事業 (朝)

・大磯宮田線改良舗装事業 (温)

・くらしのみちゾーン整備事業 (温)

他

###### ○橋梁整備事業

・黒川橋補修事業 (櫛)

・本郷橋橋梁整備事業 (朝)

・岩川橋主桁補修補強事業 (温)

他

##### (3) 生活環境基盤の整備

###### ○公園緑地の整備

・小真木原公園整備事業(駐車場舗装整備) (鶴)

・鶴岡公園、大山公園、赤川河川緑地、街区公園整備事業 (鶴)

・歴史公園(旧東田川郡役所周辺)、ふじ公園整備事業 (藤)

・総合運動公園整備事業 (櫛)

(下水道施設、パークゴルフコート、夜間照明、水上野外ステージ、バックネット) (櫛)

・湯温海地区公園整備事業 (温)

###### ○良好な住宅地・公営住宅の整備事業

・市営住宅新営改良事業 (鶴)

・公営住宅整備事業 (藤)

・温海地区区画整理関連事業 (温)

###### ○克雪対策事業の推進

他

###### ○公共下水道事業

###### ○水道施設の整備

###### ○農山漁村の生活環境の整備

・「ふじの里地区」農村総合整備事業 (藤)

・朝日村南部地区農村振興総合整備事業 (朝)

・集落排水事業

・合併処理浄化槽事業

## 新市主要事業一覧

|                                 |     |
|---------------------------------|-----|
| (4) 情報基盤の整備                     |     |
| ○地域情報化の推進                       | (温) |
| ・地域情報化推進光ケーブル整備事業               |     |
| ○ケーブルテレビ施設の拡充整備                 | (櫛) |
| ・ケーブルテレビジョン高度化事業                | (朝) |
| ・新世代地域ケーブルテレビ施設整備事業             |     |
| 2 教育と研究の知的基盤整備による新市の核づくり        |     |
| (1) 学校教育の充実                     |     |
| ○学校施設の整備充実                      | (鶴) |
| ・鶴岡第二中学校改築事業                    | (鶴) |
| ・小学校改修・改築事業                     | (羽) |
| ・羽黒中学校改築事業                      | (櫛) |
| ・櫛引南小学校改築整備事業、櫛引中学校施設(グラント)整備事業 | (朝) |
| ・朝日中学校改築事業                      | (朝) |
| ・小学校耐震補強事業                      | (朝) |
| ・大網小学校体育館屋根、大泉小学校プール改修事業        | (温) |
| ・温海小学校大規模改修事業                   | (温) |
| ・鼠ヶ関小学校、福栄小学校改築事業               |     |
| ○センター方式、自校炊飯方式による学校給食の充実        |     |
| ○スクールバスの運行充実                    |     |
| (2) 高等教育・研究機能の拡充                |     |
| ○産学連携基盤施設の整備                    | (鶴) |
| ・北部サイエンスパーク整備事業                 |     |
| 3 誇れる文化の継承・発展と交流の拡大             |     |
| (1) 地域文化の振興                     |     |
| ○歴史的建造物等の保存と活用の促進               | (鶴) |
| ・歴史的建造物保存整備事業                   | (羽) |
| ・国指定史跡「松ヶ岡開墾場」修復事業              | (櫛) |
| ・埋蔵文化財調査及び史跡公園(丸岡城趾)整備事業        |     |
| ○文化活動の中核施設等の整備                  | (鶴) |
| ・藤沢周平文学館、文化施設駐車場整備事業            | (櫛) |
| ・水上野外ステージ整備事業                   | (温) |
| ・体育文化施設整備事業                     |     |
| ○郷土資料・文化研究基盤の整備                 | (鶴) |
| ・郷土資料館(基盤)整備事業                  |     |
| (2) 自然環境の保全と活用                  |     |
| ○自然学習交流施設の整備事業                  | (鶴) |
| ・庄内自然博物館整備事業                    | (藤) |
| ・交流促進事業(ライカールン滞在型施設整備)          | (朝) |
| ・あさひ自然体験施設整備事業                  | (温) |
| ・林業総合センター整備事業                   |     |
| (3) 国際交流の推進                     |     |



## 新市主要事業一覧

### 4 地域資源を高度に生かした新しい産業の創出

#### (1) 農林水産業の振興

○中山間地域の特性を生かした農業の育成

○水田農業の再編

・朝日村南部地区農村振興総合整備事業

(朝)

○複合経営の推進と生産・流通体制の確立

・自然エネルギー(雪室)利活用事業

(羽)

○水産特産品の開発や体験型観光漁業の展開

・由良地区ふれあい交流施設建設

(鶴)

・赤川あゆ築場整備事業

(楡)

○内水面漁業の振興

○広域及び一般農道の整備

・団体営町屋蛸井地区農道整備事業

(羽)

・樹園地農道等整備事業

(羽)

・農道整備事業

(楡)

○林道・作業道など林業生産基盤の整備

・三瀬矢引線開設事業

(鶴)

・ふるさと林道緊急整備事業

(朝)

・林道八方峰線開設事業

(温)

○漁港の改修・魚礁の設置など水産基盤の整備

・三瀬漁港整備事業

(鶴)

・沿岸漁場整備開発事業

(鶴)

・小岩川漁港防波堤改良事業

(温)

#### (2) 商工業の振興

○バイオテクノロジー、情報通信、精密加工等先端産業の誘致推進

・藤島東部地区開発事業

(藤)

#### (3) 観光の振興

○広域観光ルートの整備

○体験型観光・グリーンツーリズムの推進

・たらのきだいまスキー場整備事業

(楡)

○観光施設等の整備

・ぼっぼの湯周辺開発及び温泉掘削事業

(藤)

・観光交流施設整備事業

(羽)

・映画村交流基盤整備事業

(羽)

・観光施設整備事業

(楡)

・道の駅「しゃりん」施設整備事業

(温)

○温泉地の魅力を高める施設の整備

・湯温泉地区公園整備事業

(温)

○出羽三山の国際観光地としての取り組みの推進

・手向11号線(アクセス道)駐車場周辺整備

(羽)

・月山八合目レストハウス整備事業

(羽)

・門前町景観整備事業

(羽)

### 5 お互いが温かく支えあうコミュニティの再構築

#### (1) 良好なコミュニティの形成

○地域コミュニティ施設等の整備充実

・コミュニティセンター施設整備事業

(鶴)

## 新市主要事業一覧

### 6 安心して暮らせる健康と福祉、子育ての環境づくり

#### (1) 総合的な健康づくりの推進と地域医療の充実

##### ○健康づくり中核的拠点施設の整備

- ・総合保健福祉センター整備事業 (鶴)
- ・ふじの里健康福祉施設 (健康管理センター) 整備事業 (藤)

##### ○健康増進施設の整備

- ・鶴岡市湯野浜上区公衆浴場建替え事業 (鶴)
- ・かたくり温泉ぼんぼ大規模改修事業 (朝)

#### (2) 地域福祉の充実

##### ○総合的な福祉支援機能の配置と拠点機能の整備

- ・総合保健福祉センター整備事業 (6-1)再掲 (鶴)
- ・ふじの里健康福祉施設 (地域交流センター (仮称)) 整備事業 (藤)

#### (3) 高齢者福祉・障害者福祉の充実

##### ○介護予防の推進

- ・介護予防事業拠点施設整備事業 (楠)

##### ○老人福祉施設の整備

- ・福祉施設整備事業 (鶴)
- ・ふじの里健康福祉施設 (ふじの花荘増床) 整備事業 (藤)

##### ○障害者福祉施設の整備

- ・福祉施設整備事業 (再掲) (鶴)

#### (4) 子育て環境の充実と男女共同参画社会の推進

##### ○保育所等児童福祉施設の整備事業

- ・北部保育園、由良保育園増改築工事 (鶴)
- ・西部わんぱく公園事業 (羽)
- ・統合保育園建設事業 (温)

### 7 安全な地域づくりと資源循環型社会の実現

#### (1) 防災、消防などの安全な地域づくり

##### ○防災行政無線システムの構築

- ・防災行政無線再構築事業

##### ○消防施設・設備の充実

- ・消防庁舎移転新築事業 (鶴)
- ・消防施設整備事業 (防火水槽、ポンプ自動車) (朝)

##### ○消防団組織体制の整備と自主防災組織の育成

##### ○救急体制の充実

##### ○防犯及び交通安全運動の推進

- ・明るいまちづくり街路灯整備事業 (羽)

##### ○除雪機械等の整備

- ・除雪機械格納庫整備事業 (羽)、(楠)

#### (2) 循環型社会づくりの推進

- ・資源循環型農業推進事業 (藤)

## 新市主要事業一覧

### 8. 学習とスポーツで生きがいのある地域社会づくり

#### (1) 生涯学習の推進

##### ○社会教育施設の整備充実

- ・農村環境改善センター改修事業 (藤)
- ・林業総合センター整備事業 (温)

##### ○新しい図書館サービスのネットワーク整備推進

- ・図書館整備事業、図書館サービスネットワーク構築事業 (鶴)

#### (2) スポーツ・レクリエーションの振興

##### ○スポーツ施設の整備充実

- ・小真木原陸上競技場整備事業 (鶴)
- ・体育施設夜間照明設備整備事業 (鶴)
- ・市民プール幼児プール設置事業 (鶴)
- ・ふれあいと躍動の広場整備事業 (藤)
- ・ベースボールパーク整備事業 (羽)
- ・合宿施設整備事業(合宿施設、イベント広場) (櫛)
- ・総合運動公園整備事業 (櫛)
- ・(パークゴルフ(兼グラントゴルフ)コート、夜間照明、水上野外ステージ、バックネット) (櫛)
- ・朝日村民運動場夜間照明整備事業 (朝)
- ・体育文化施設整備事業 (温)

### VII 公共施設の適正配置と整備

- ・斎場改修事業 (鶴)

建設計画で取り扱う主要事業集計表  
特定事業

| 章・項   | 事業名              | 計画年度<br>内事業費<br>(百万円) | 事業概要  |
|-------|------------------|-----------------------|---|
| 1①、2② | 北部サイエンスパーク整備事業   | 2,460                 | 先端科学研究都市として地域の自立を図るため、バイオサイエンスにおいて世界最先端の研究を行っている慶應義塾大学先端生命科学研究所・バイオラボ棟隣接地(鶴岡市北部拠点地区)に産学が共同で利用できるバイオ関連の共同研究・起業化支援施設を整備し、サイエンスパーク構想を推進する。     |
| 1①    | 地域創造センター整備事業     | 866                   | 新市の知的活力の向上を図るため、鶴岡駅前のポテンシャルを高度に活用し、既に開設されているネットワーキングコミュニケーションセンターに加え、新たな公共施設機能を導入整備する。  |
| 1④    | ケーブルテレビジョン高度化事業  | 800                   | 情報通信サービスの格差是正に向け、関係機関と連携しながら情報通信基盤の整備を進めるとともに、既存のケーブルテレビについては地上デジタル放送のデジタル化等に対応し設備等の拡充整備を図る。これと関連して朝日村と温海町については、地域の実情に応じ光ケーブル等の情報通信網の整備を図る。 |
| 1④    | 地域情報化推進光ケーブル整備事業 | 400                   |   |
| 3①    | 藤沢周平文学館整備事業      | 1,000                 | 作家藤沢周平の業績の紹介と藤沢文学を育んだ庄内の風土を発信する拠点施設の整備。   |
| 3②    | 庄内自然博物館整備事業      | 1,000                 | 大山都沢地内の高館山や大山下池周辺の豊かな自然資源を活用した自然学習・地域間交流の拠点施設の整備。   |
| 3②、8① | 林業総合センター整備事業     | 35                    | 中山間地域における交流拠点施設としての基幹的集会所としての基幹的集会所の大規模改修。  |
| 4②    | 藤島東部地区開発事業       | 479                   | 商工業の活性化を促進するための国道345号東側の開発整備。   |
| 4③    | 観光交流施設整備事業       | 300                   | 霊峰月山の山麓に広がる月山高原牧場(ハーモニーパーク)の施設の再整備を図るとともに、景観にマッチした看板の設置や観光スポットとなる駐車場の確保し、観光拠点施設としての整備を行う。   |
| 4③    | 道の駅「しやりん」施設整備事業  | 224                   | 日本海国土軸を形成する一般国道7号の「道の駅」として、観光や交流の拠点ともなる温海町の「しやりん」の複合機能施設の設備改修を図り、新市の情報発信を行う。  |
| 6①、②  | 総合保健福祉センター建設整備事業 | 2,935                 | 新市全体における健康・福祉施策を総合的に展開するため、保健センター機能と福祉機能を併せ持つ中核拠点施設を整備し、各地域の施設や藤島町に計画されている健康福祉施設などをネットワークで結び、サービス均衡と高レベル化を図る。                               |
| 6①    | ふじの里健康福祉施設整備事業   | 343                   |   |
| 7①    | 消防庁舎移転新築事業       | 3,212                 | 拡大した新市域に適切に対応し市民の生命や財産を守るために、広域的な消防や救急救命活動の拠点を山形自動車道・鶴岡インターチェンジ至近地区に移転新築整備。   |
| 7①    | 防災行政無線再構築事業      | 760                   | 大規模災害時等に災害情報を瞬時に捉え伝達することにより、被害を最小限に食い止め、災害に強いまちづくりを実現するために、全市域で災害情報を一元管理できる防災行政無線を再構築する。  |
| 8①    | 図書館整備事業          | 2,940                 | 新市市民の多様な学習活動の中核施設として、図書資料などの整備充実を図った新図書館の建設と、各町村の図書館、図書室を結ぶネットワークを構築することにより、学習活動の基盤整備を行う。   |

|       |                |        |   |
|-------|----------------|--------|---|
| 82、1③ | 小真木原公園整備事業     | 189    | スポーツ・レクリエーションの振興を図るには、拠点施設の充実整備と誰もが気軽に利用できる地域拠点施設を整備することが重要なため、機能が集積されている小真木原公園の拡充整備と羽黒町の既存施設と連携しながら多目的な活用ができる野球場施設を整備し、また、地域拠点として藤島町の町民体育館改修とテニスコートの人工芝設置及び夜間照明の増設整備や、榎引町の総合運動公園体育施設の合宿施設、イベント広場整備、朝日村の運動施設整備、温海町の体育文化施設を整備し、環境を整える。 |
| 8②    | ふれあいと躍動の広場整備事業 | 68     |   |
| 8②    | 合宿施設整備事業       | 150    |   |
| 8②    | 朝日村民運動場整備事業    | 46     |   |
| 82、3① | 体育文化施設整備事業     | 500    |   |
| 8②    | ベースボールパーク整備事業  | 1,200  |   |
|       |                |        |   |
|       |                |        |   |
|       |                |        |   |
|       |                |        |   |
| 合計    |                | 20,827 |   |
|       |                | 22     |   |

1) 章、項は新市まちづくりビジョンの体系分類による。

☆ 事業費は、現時点での概算事業費です。

建設計画で取り扱う主要事業集計表  
ハード事業

羽黒町

| 章・項 | 事業名                  | 事業内容  | 計画年度<br>内事業費<br>(百万円) |
|-----|----------------------|---|-----------------------|
| 1 ② | 町屋小増川線道路整備事業         | 道路整備  | 101                   |
| 1 ② | 細谷荒俣線道路整備事業          | 道路整備(広域)                                      | 183                   |
| 1 ② | 坂ノ下玉川線道路整備事業         | 道路整備  | 133                   |
| 1 ② | 松尾今野線道路整備事業          | 道路整備  | 356                   |
| 1 ② | 黒瀬東山間道路整備事業          | 道路整備  | 347                   |
| 1 ② | 中川代手向線道路整備事業         | 道路整備  | 109                   |
| 2 ① | 羽黒中学校改築事業            | 学校施設建替。                                       | 2,140                 |
| 3 ① | 国指定史跡「松ヶ岡開墾場」修復事業    | 国指定史跡「松ヶ岡開墾場」の史跡内の本陣、蚕室、道路等の修景整備。             | 90                    |
| 4 ① | 自然エホルギー(雪室)利活用事業     | 雪室を活用した農産物の集出荷貯蔵施設。                           | 70                    |
| 4 ① | 団体菅町屋蛸井地区農道整備事業      | 農道整備(広域)                                      | 97                    |
| 4 ① | 樹園地農道等整備事業           | 農道整備  | 28                    |
| 4 ③ | 手向11号線(アクセス道)駐車場周辺整備 | 羽黒山の玄関口「随神門」へ通じるアクセス道周辺の駐車場、休憩設備、トイレ等の観光施設整備。 | 33                    |
| 4 ③ | 月山八合目レストハウス整備事業      | 月山八合目レストハウスの建替。                               | 96                    |
| 4 ③ | 門前町景観整備事業            | 門前町「手向」の街並み景観の保全、整備。                          | 255                   |
| 4 ③ | 映画村交流基盤整備事業          | 映画ロケ地を中心とした映画村の環境整備。                          | 30                    |
| 6 ④ | 西部わんぱく公園事業           | コミュニティ広場として活用できる児童公園の整備。                      | 10                    |
| 7 ① | 除雪機械格納庫建設事業          | 豪雪地帯川代地区への除雪機械格納庫の設置。                         | 50                    |
| 7 ① | 明るいまちづくり街路灯整備事業      | 景観に配慮した街路灯の設置による明るいまちづくりの実践。                  | 20                    |
| 合計  | 18事業                 |   | 4,148                 |

1) 草、項は新市まちづくりビジョンの体系分類による。

☆ 事業費は、現時点での概算事業費です。