

櫛引まちづくり未来事業 アイディア(案) 7月27日現在

※事業区分 1:農業(果樹) 2:観光 3:黒川能(民俗芸能・歴史) 4:コミュニティ・福祉・人づくり・まちづくり・子育て

新規事業(一部継続発展含む)



No.	事業区分	事業名等 (一部省略)	主な内容
1	1	櫛引フルーツランド(仮称)構想	観光果樹園、地域活性化施設など、産直めぐり周辺を広域観光拠点として拡張整備、果樹生産の拡大、6次産業化、ブランド化を推進
2	2	フリーWifi設置事業	管内の公共施設や観光施設にフリーWifiを設置し、観光客・施設利用者のサービス向上を図る
3	2	NATURE LAND(自然体験学校)構想	梳代スキー場、ほのか梳代の機能を見直し、自然体験メニューを導入しながら、通年自然体験施設として運用を見直す
4	2	やすらぎの赤川河畔エリア活性化事業	黒川橋下流の両岸を一体のエリアととらえ、レンタサイクルの配置、遊具整備、エリア看板マップ等を設置し、住民いこいの場の拠点として桜並木等を管理
5	2	櫛引地域の情報発信(櫛引PR事業)	SNS(facebook/twitter)、YOUTUBEなどを活用し、櫛引の日常風景、観光情報を発信、KCTの更なる活用で小中学生向け授業などの独自プログラムを展開
6	2	南部地域広域観光拠点と交通基盤整備	周辺地域との観光連携を推進するため、フルーツランドを拠点に観光商品の開発提供、エージェンツへの売り込み、観光客の2次交通輸送システムの開発等実施
7	2.3	歴史と観光のまちづくり事業	装束や能面、甲冑の着付け、コスプレ写真撮影、音・映像による黒川能の幻想的空間体験、綴織りのブランド化などの歴史と観光が融合した体験プログラムを提案
8	3	丸岡城跡環境整備事業	駐車場を整備し、マイクロバス等での来訪やイベント開催時の利便性を図る
9	3	伝統芸能による地域活性化事業	保存会ごとの聞き取り調査、保存会同士の交流、伝承研修会、伝統芸能発表会(イベント)の開催などを通して芸能の継承、地域活性化と郷土愛の醸成を図る
10	3	伝統芸能アーカイブ事業	黒川能の映像データ、音声データをデジタル化して記録保存し伝承活動に活用、東北公益文科大学と連携したCG化にも取り組む
11	3	蠟燭能リスタート支援事業	伝統芸能のコラボや他イベントとのタイアップ、必要備品の購入など、イベントの再構築に支援をしていくもの
12	4	「みんな先生」生涯学習推進事業	現行の出前講座を拡大改変、講師を市民から募ることで、地域の人材の掘り起しと交流、活性化を推進するもの
13	4	くしびきわくわくパーク	地域に不足していると言われる子供たちが安全に遊べる場、休日に親子でふれ合える場として、遊具等を有する公園施設を整備
14	4	デマンドバス運行事業	高齢化社会の進展を見据え、交通手段の確保について実態をとらえながら、住民ニーズに沿った新たな公共交通システムの構築を推進
15	4	地域独自の交通安全啓発	『交通安全の日』の旗を作成、櫛引地域全戸に配布し、交通安全啓発運動の交通安全の日(毎月1日)に旗を立てる取り組みを継続促進
16	4	いきいき健康活動拠点運営事業	「地域介護予防活動支援事業」の運動・体操+任意の活動により高齢者の健康維持と生きがいになる活動拠点を整備、再構築
17	4	地域コミュニティ活性化事業	集落支援員の設置、地域コミュニティ実態調査・ワークショップの実施、計画策定、地域運営の担い手育成、コミュニティ組織の在り方検討

継続事業(一部拡充含む)⇒従来の地域活性化事業

No.	事業区分	事業名等 (一部省略)	主な内容
1	1.2	都市農村交流促進事業	JA庄内たがわ青年部櫛引支部が取り組む青木小との相互交流活動(修学旅行受入れ、稲作指導、産直交流)を支援、地域農産物の販路拡大や地域活性化に繋げる
2	2	くしびき夏のイベント推進事業	『水焔の能』『くしびき夏まつり』の夏の二大イベントとして開催支援、農商工観による実行委員会を組織し、市共催のもと運営補助金の拠出と人的支援を行う
3	2	黒川能保存伝承支援事業	保存伝承研修会(講演)開催支援や東小児童仕舞い指導等の担い手育成、体験用楽器の整備
4	3	能楽青年交流事業(通年拡充)	学生、青年層の能楽合宿の誘致、地元住民、若手能役者との交流、農業体験、観能やボランティアなどで能の理解促進を図り、「能楽合宿地」という分野を確立
5	4	くしびき若者未来創造事業	若者組織と希望者を集め、ワークショップ事業、先進地視察、成果発表会を通じて、まちづくりへの提言や新規イベントの開催を検討
6	4	希少淡水魚保存事業	イバラトヨの種の保存活動(生息地の用地借上、ポンプ設置用地借上、地下水汲み上げポンプの電気料負担)
7	4	花いっぱい運動	櫛引花と緑の会が実施するサルビアの植栽活動を推進、寄せ植え体験講座開催や先進地視察の実施など新たに支援を行う

* 別途、庁舎職員ワーキングによる5つのアイディアは今後調整する

--	--

<p>計画（事業）名</p>	<p>櫛引フルーツランド（仮称）構想</p>	<p>実施年度</p>	<p>H30～H34</p>	<p>事業種別</p>	<p>ハード・ソフト・事業補助</p>
		<p>櫛引地域振興計画での位置づけ</p>	<p>基本方針（1）及び（3）</p>		
<p>事業目的（課題解決の方策）</p>		<p>イメージ図・写真等</p>			
<p>『フルーツ王国くしびき』の果樹をテーマとした生産の拡大、6次産業化、ブランド化を図り、また鶴岡市南部地区の広域観光の拠点機能とするため、産直「あぐり」周辺地区をフルーツランド（仮）として拡張整備し、地域活性化に資する</p>					
<p>事業内容</p> <p>フルーツの里ブランド化推進事業の一環として、従前より構想の声があった産直あぐり周辺一体でのフルーツランド、商業果樹園等の整備を「櫛引地域まちづくり未来事業」として推進する</p> <ul style="list-style-type: none"> ○全体構想計画策、実施計画策定 ○地域活性化施設（フルーツランド、休憩施設併設） ○多機能トイレ改築 ○商業観光果樹園の整備 ○南部広域観光拠点整備（観光商品開発、二次交通運営システム確立等） 		<p style="text-align: center;">観光拠点 × 果樹ブランド = 『道の駅』登録</p> <div style="display: flex; justify-content: space-around; align-items: center;">  <div style="text-align: center;"> <p>ユネスコ創造文化都市のブランド</p> <p>観光果樹園の振興</p>  <p>果樹の6次化・ブランド化 観光振興(南部広域)</p> </div> </div> <div style="display: flex; justify-content: flex-end; margin-top: 10px;"> <div style="border: 1px solid black; padding: 2px; margin-bottom: 5px;">東京大学FS戦略プログラム(提案)</div> <div style="border: 1px solid black; padding: 2px; margin-bottom: 5px;">山形大学農学部(技術協力)</div> <div style="border: 1px solid black; padding: 2px;">Food coordinator (技術協力)</div> </div>			
<p>推進体制</p>		<p>計画実施に向けた課題(障壁)</p>			
<ul style="list-style-type: none"> ○検討体制 櫛引地域産業振興プロジェクト推進協議会 + 国・県・市 (企画部隊) フルーツの里プロジェクト推進委員会 ○事業実施主体(運営体制) 公設民営。民間事業者(同推進協議会(あぐり、果樹農家、観光農園者、観光協会)で検討)+JA庄内たがわ、出羽商工会+行政(国、県、市)+アドバイザー 		<ol style="list-style-type: none"> 1. 国との連携(国庫補助活用と農振除外申請) 農業振興交付金の補助金活用。農業振興地域除外の手続きが必要 2. 国土交通省「道の駅」登録申請(地元要望あり) 設置主体が市またはこれに代わる公的団体。 24時間トイレ・駐車場、情報発信機能は必須機能 情報発信機能は月山国道維持出張所と機能分担 			

--	--

計画（事業）名	やすらぎの赤川河畔エリア活性化事業 （赤川かわまちづくり計画）	実施年度	H31～H35	事業種別	ハード・ソフト・事業補助
		櫛引地域振興計画での位置づけ	基本方針（3）及び（5）		
事業目的（課題解決の方策）		イメージ図・写真等			
<p>多くの地域資源が集積する「やすらぎ赤川河畔エリア」を一体的にとらえ適切な管理と活性化を施すことで、交流人口を増やしにぎわいを創出する。</p> <p>また、スポーツ公園付近に遊具の新設、ゆTownーの大広間を子どもに開放する等して、年齢問わず地区民の“いこいの広場”としてのスポーツセンター付近を拠点施設として整備し地域住民の誇りと元気を醸成するものである。</p>		 <p style="text-align: center;">やすらぎ赤川河畔エリア（イメージ）</p> <p style="text-align: center;">櫛引の拠点（いこいのひろ場）</p> <p style="text-align: center;">桜の名所</p>			
<p>事業内容</p> <p>やすらぎの赤川河畔エリアは住民いこいの場の拠点化</p> <p>①周辺施設との赤川周遊（右岸含む）が出来るレンタサイクルの配置。 （サイクルポート：スポーツセンター、産直あぐり）。</p> <p>②周辺エリアの全体案内看板を設置する。施設へのマップの配置。</p> <p>③馬渡川の桜つつみへのアクセス案内看板設置</p> <p>④桜の時期 ぼんぼり設置</p> <p>⑤桜並木の適切な管理 国、地元、市の三者協定による計画的更新、テングス病駆除・大枝剪定</p> <p>⑥桜の時期にイベント：マラソン、ロードバイク、てくてくウォーキング（河畔1週）⇒同日開催/ONEDAY</p> <p style="padding-left: 40px;">スポーツ課と共同開催 てくてくウォーク さくらの写真・絵画コンテスト</p> <p>⑦ちびっこ広場に遊具設置</p> <p>⑧子供向け屋内遊具（湯～TOWNまたはスポーツセンターに設置）</p> <p>⑨ゆTownーの経営改革（※現在、検討中）</p> <p>※上記はH31-35「赤川かわまちづくり計画事業」で実行</p>					
推進体制		計画実施に向けた課題（障壁）			
<p>○検討体制</p> <p>レンタル自転車については、体育協会に委託する。（スマホでの支払システムも検討）</p> <p>○共催事業</p> <p>『てくてくウォーク』：スポーツ課共催</p>		<p>1. ゆ～Townの大広間を子どもに開放 休憩してる人から騒音で苦情がないか。</p>			

--	--

計画（事業）名	歴史と観光のまちづくり事業	実施年度	H30～H34	事業種別	ハード・ソフト・事業補助
		櫛引地域振興計画での位置づけ		基本方針（3）及び（4）	
事業目的(課題解決の方策)		イメージ図・写真等			
<p>櫛引地域には、春日神社、黒川能、天澤寺といった古くからの歴史的な建造物、文化が存在しており、それぞれの地域で伝統芸能、祭事として永く引き継がれている。</p> <p>少子高齢化が進展している中で、それらの歴史を後世に伝え、また、新たなまちづくりの目玉事業を展開することにより、県内外・国内外からの新たな観光客・顧客の誘致と地域の活性化を図るもの。</p>					
事業内容		<p>歴史的な建造物、文化について、新たな形での体験型観光、ブランド化を図るため、以下の事業を行う。</p> <ul style="list-style-type: none"> ○伝統的装束・能面（黒川能・加藤家甲冑等）の貸し出し、写真撮影が行える場の提供（王祇会館） ○プロジェクションマッピング（Team Lab製作）を用いた音・映像による黒川能の幻想的空間の展開、祈祷体験（春日神社） <ul style="list-style-type: none"> ・王祇会館＋春日神社のセット見学（能舞台神社は国内2カ所の希少性） ○歴史的な人物を対象としたコスプレイベントの開催 ○デザイナー等とコラボした綴れ織りのブランド化（京都西陣等） <ul style="list-style-type: none"> ・鶴岡三大織：松ヶ岡シルク、関川しな織、櫛引綴れ織り ○虚籟庵の改修。綴れ織り商品の展示、販路拡大、職人の育成、産業化 <ul style="list-style-type: none"> ・櫛引綴れ織りを産業化し西陣と連携した販路開発 ○王祇祭、祈年祭、例大祭、新嘗祭、清正公祭等の参加体験 ○綴れ織りによる黒川能装束の製作 ○歴史と観光が融合した観光プログラムの提案 			
推進体制		計画実施に向けた課題(障壁)			
<ul style="list-style-type: none"> ○検討体制 櫛引庁舎、KCT、王祇会館、黒川能保存会、天澤寺、虚籟庵 ○事業実施主体（運営体制） 推進協議会（黒川能保存会、天澤寺、虚籟庵、観光協会） 行政（国、県、市）、アドバイザー（コンサル）、デザイナー 		<ul style="list-style-type: none"> ・黒川能装束、能面の貸し出し、プロジェクションマッピング上映の可否 ・鶴岡シルク、しな織りとの競合 ・受付窓口の明確化、他事業・業種・地域との連携 			

櫛引地域資源マップ

1:25,000 (1cm=4cm)

- 凡例
- 柿 柿
 - り りんご
 - 梨 日本梨
 - さ さくらんぼ
 - 菜 野菜

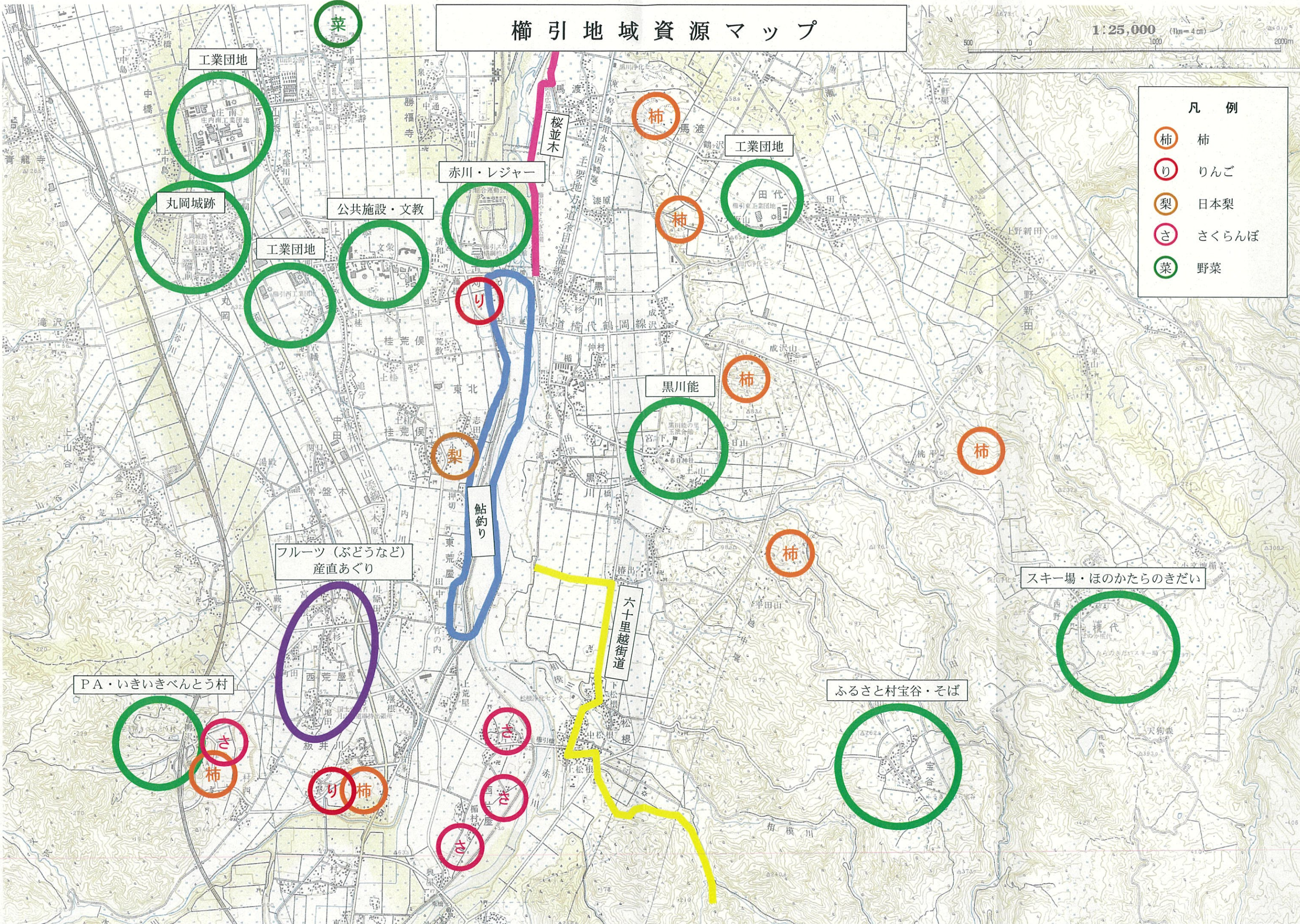

工業団地

丸岡城跡

公共施設・文教

赤川・レジャー

工業団地

黒川能

フルーツ(ぶどうなど)
産直あぐり

六十里越街道

スキー場・ほのかたらのきだい

PA・いきいきべんとう村

ふるさと村宝谷・そば

菜

柿

り

梨

柿

柿

柿

さ

柿

り

柿

さ

さ

さ

柿

菜