

鶴岡市交通災害共済審査委員会

日 時 平成25年8月5日(月)

午後1時

場 所 鶴岡市役所4階ロビー

次 第

<委嘱状の交付>

1 開 会

2 挨拶

3報 告

(1)平成24年度鶴岡市交通災害共済事業運営状況について

(2)平成25年度鶴岡市交通災害共済加入状況について

4 情報交換

5 その他

6 閉 会

平成24年度鶴岡市交通災害共済事業運営状況について

(1) 加入状況(地域別)

(単位:人)

	大人	子ども	生保	計	人口	加入率
鶴岡	52,185	7,133	524	59,842	94,477	63.34%
藤島	5,336	935	22	6,293	10,999	57.21%
羽黒	4,853	681	16	5,550	8,947	62.03%
櫛引	3,886	642	4	4,532	7,699	58.86%
朝日	3,536	420	5	3,961	4,759	83.23%
温海	4,823	545	30	5,398	8,522	63.34%
合計	74,619	10,356	601	85,576	135,403	63.20%

※生保には、生活保護を受けている方・中国残留邦人等として支援給付を受けている方が含まれます。

(2) 決算状況

■ 歳入

(単位:円)

項目	予算額	決算額	増減(△)
1 共済加入金	30,261,000	29,969,640	△ 291,360
2 利子及び配当金	135,000	257,927	122,927
3 一般会計繰入金	839,000	837,720	△ 1,280
4 基金繰入金	13,747,000	0	△ 13,747,000
5 繰越金	1,000	0	△ 1,000
合計	44,983,000	31,065,287	△ 13,917,713

■ 歳出

(単位:円)

項目	予算額	決算額	増減(△)
1 報酬	64,000	31,800	△ 32,200
2 共済費	60,000	60,867	867
3 賃金	1,125,000	1,002,037	△ 122,963
4 旅費	2,000	1,970	△ 30
5 事務費	1,396,000	1,336,970	△ 59,030
6 とりまとめ手数料	1,721,000	1,618,780	△ 102,220
7 共済見舞金	39,980,000	26,200,000	△ 13,780,000
8 基金積立金	135,000	812,863	677,863
9 予備費	500,000	0	△ 500,000
合計	44,983,000	31,065,287	△ 13,917,713

(参考) 交通災害共済基金の状況

年度	基金状況(円)			年度	基金状況(円)		
	積立金	基金利子	各年度末残高		積立金	基金利子	各年度末残高
S51	20,000,000	287,500	20,287,500	H11	△ 3,329,938	264,270	69,964,165
52	10,000,000	10,987,645	41,275,145	12	△ 251,255	104,424	69,817,334
53	10,000,000	2,383,996	53,659,141	13	1,802,013	109,879	71,729,226
54	3,500,000	8,931,665	66,090,806	14	410,399	219,262	72,358,887
55	4,500,000	3,139,537	73,730,343	15	△ 1,384,795	190,020	71,164,112
56	4,000,000	6,186,502	83,916,845	16	3,263,329	65,958	74,493,399
57	1,000,000	8,432,427	93,349,272	17	2,226,788	78,567	76,798,754
58	△ 4,879,471	6,255,377	94,725,178	18	△ 974,188	124,682	75,949,248
59	△ 4,515,579	5,910,359	96,119,958	19	△ 3,631,016	268,415	72,586,647
60	△ 7,726,531	5,452,775	93,846,202	20	△ 5,135,397	257,227	67,708,477
61	△ 7,587,274	5,167,713	91,426,641	21	△ 9,223,310	170,950	58,656,117
62	△ 4,227,171	4,414,300	91,613,770	22	△ 2,544,999	136,389	56,247,507
63	△ 5,318,382	4,669,643	90,965,031	23	△ 5,253,050	171,201	51,165,658
H1	△ 12,430,717	4,356,740	82,891,054	24	554,936	257,927	51,978,521
2	△ 7,677,736	5,660,690	80,874,008				
3	△ 13,239,361	5,352,342	72,986,989				
4	△ 9,504,158	4,274,052	67,756,883				
5	△ 4,088,392	2,913,812	66,582,303				
6	△ 417,295	2,157,075	68,322,083				
7	843,685	1,598,028	70,763,796				
8	△ 286,897	186,903	70,663,802				
9	△ 1,967,812	464,814	69,160,804				
10	3,518,285	350,744	73,029,833				

※ △は赤字決算による取崩分をあらわす。

(3)H24見舞金支給状況

①等級別支給状況

区 分		給付金			前年度 比(△)
等級	災 害 の 程 度	見舞金額	件 数	見舞金額	
		千円	件	千円	件
1	死 亡	800	4	3,200	△ 3
2	自動車損害賠償法施行令(昭和30年政令第286号) 別表の第1級から第4級までに掲げる後遺障害を受けた場合	500	2	1,000	1
3	治療期間が240日以上で入院日数が90日以上の場合	360	2	720	△ 4
4	治療期間が180日以上で入院日数が60日以上の場合	280	3	840	△ 3
5	治療期間が180日以上で入院日数が30日以上の場合	200	4	800	1
6	治療期間が180日以上で治療実日数が60日以上の場合	120	63	7,480	2
7	治療期間が150日以上で治療実日数が50日以上の場合	100	18	1,800	△ 12
8	治療期間が120日以上で治療実日数が40日以上の場合	80	20	1,600	△ 3
9	治療期間が 90日以上で治療実日数が30日以上の場合	60	33	1,980	△ 3
10	治療期間が 60日以上で治療実日数が15日以上の場合	40	56	2,240	△ 14
11	治療期間が 30日以上で治療実日数が 6日以上の場合	30	83	2,490	△ 30
12	治療期間が 15日以上で治療実日数が 3日以上の場合	20	66	1,320	△ 10
13	治療期間が15日未満又は治療実日数が3日未満の場合	10	73	730	△ 34
合 計			427	26,200	△ 112
見 舞 金 増 進 (内数)			(1)	(40)	

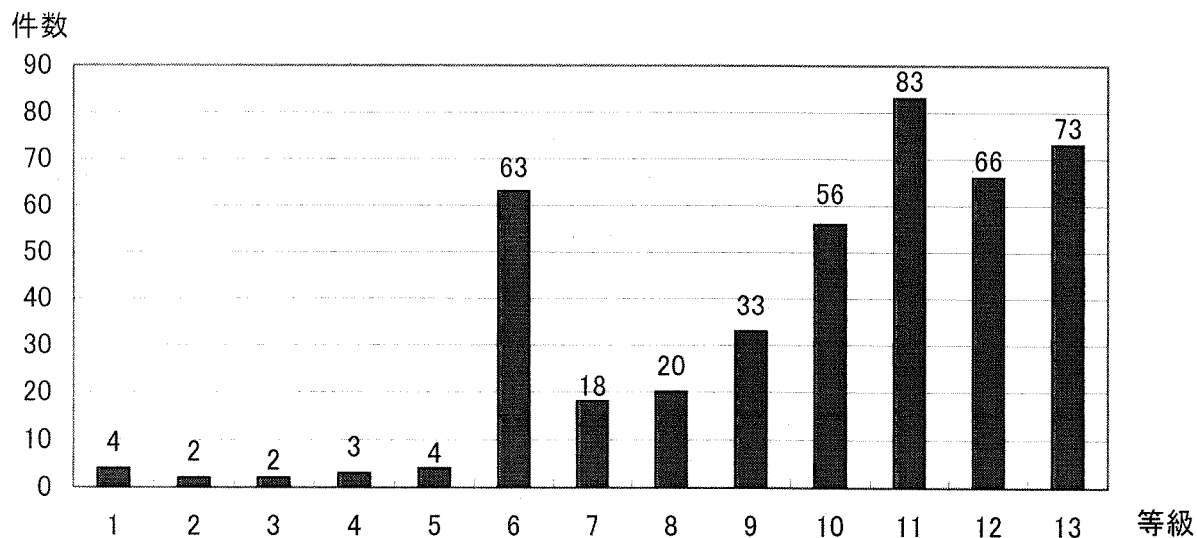

H24

②年齢別支給状況

年齢	件数	昨年度件数	増減(△)
90才以上	0	0	0
80代	31	46	△ 15
70代	69	91	△ 22
60代	75	97	△ 22
50代	58	74	△ 16
40代	55	67	△ 12
30代	46	54	△ 8
18~29才	48	52	△ 4
13~17才	23	22	1
6~12才	18	29	△ 11
0~5才	4	7	△ 3
合計	427	539	△ 112

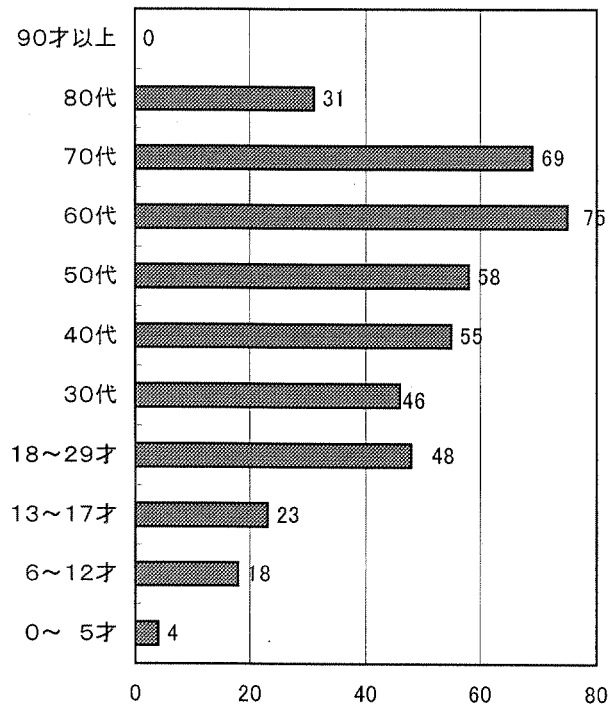

③H24年齢別等級別支給内訳

年代	等級													計	昨年度	
	1	2	3	4	5	6	7	8	9	10	11	12	13			
90才以上															0	0
80代	1	1	2	2	2	3	1		2	7	5	3	2	31	46	
70代	2	1				7	1	4	7	11	16	9	11	69	91	
60代				1		9	4	5	11	16	11	6	12	75	97	
50代	1				1	9	3	1	3	3	17	14	6	58	74	
40代						18	4	4	6	5	9	3	6	55	67	
30代						9	4	5	2	1	7	13	5	46	54	
18~29才						5	1	1	2	10	13	9	7	48	52	
13~17才					1	2				2	3	5	10	23	22	
6~12才						1				1	2	3	11	18	29	
0~5才												1	3	4	7	
計	4	2	2	3	4	63	18	20	33	56	83	66	73	427		
昨年度	7	1	6	6	3	61	30	23	36	70	113	76	107	539	427	

④H24事故類型別支給状況

年 度		17年度	18年度	19年度	20年度	21年度	22年度	23年度	24年度	前年度 比較増減(△)
事故類型										
自動車	自動車	211	222	256	222	263	260	289	233	△ 56
	自二輪	2	7	4	6	3	9	1	3	2
	原付	10	7	10	7	16	6	7	5	△ 2
	自転車	49	57	54	62	50	46	59	36	△ 23
	歩行者	28	32	31	32	30	25	23	22	△ 1
	その他	1								0
自二輪	自二輪									0
	原付									0
	自転車									0
	歩行者									0
	その他									0
原付	原付									0
	自転車		1	1			1			0
	歩行者	2	2							0
	その他									0
自転車	自転車	6	6	10	5	4	3	3	4	1
	歩行者	1	1	2	3	1	1	2	1	△ 1
	その他									0
単独	自動車	9	28	41	28	36	31	17	18	1
	自二輪	2		2		1	1	2		△ 2
	原付	6	11	8	8	9	6	5	6	1
	自転車	52	48	69	75	60	60	68	46	△ 22
	その他	1								0
車同乗	自動車	53	46	73	66	84	68	61	50	△ 11
	自二輪									0
	原付									0
	自転車	1								0
	歩行者									0
	単独				11	9	8	2	3	1
	その他				1					0
合 計		434	468	561	526	566	525	539	427	△ 112

(参考)

交通災害共済年度別実績

年 度	加 入 状 況						支 給 状 況		
	大 人	子 供	生 保	計(人)	加入金(円)	加入率	件 数	金額(千円)	支給率
昭和44	32,612	12,825		45,437	14,048,820	46.86%	338	11,444	81.46%
45	37,679	14,591		52,270	16,190,820	54.30%	495	14,946	92.31%
46	41,850	15,621		57,471	17,877,780	59.85%	604	19,414	108.59%
47	45,742	16,261		62,003	19,394,100	64.51%	511	17,935	92.48%
48	48,016	16,363		64,379	22,194,660	66.61%	414	13,813	62.24%
49	50,718	16,853		67,571	23,314,380	69.44%	377	9,574	41.06%
50	53,702	17,270		70,972	24,513,720	72.52%	376	9,998	40.79%
51	56,486	17,779		74,265	25,668,660	75.29%	411	14,487.6	56.44%
52	58,328	17,826		76,154	26,345,880	76.82%	355	15,334	58.20%
53	59,826	17,936		77,762	26,918,160	77.59%	439	15,446.6	57.38%
54	61,615	18,091		79,706	27,608,700	79.12%	445	24,027	87.03%
55	62,815	17,918		80,733	27,988,800	79.82%	467	22,242	79.47%
56	64,157	18,168		82,325	28,546,920	81.41%	492	22,848	80.04%
57	64,687	17,967		82,654	28,677,420	81.87%	543	28,166	98.22%
58	65,065	17,567		82,632	28,693,500	82.33%	574	32,240	112.36%
59	65,011	17,235		82,246	28,574,460	81.96%	519	31,058	108.69%
60	65,360	16,859		82,219	28,587,300	81.95%	575	34,024	119.02%
61	66,190	16,661	481	83,332	28,826,700	83.14%	551	34,296	118.97%
62	66,449	16,282	437	83,168	28,806,240	83.13%	531	30,861	107.13%
63	66,936	15,866	477	83,279	28,856,760	83.14%	501	32,243	111.73%
平成1	67,243	15,462	477	83,182	28,846,080	83.19%	568	39,228	135.99%
2	67,476	15,199	440	83,115	28,851,060	83.12%	511	34,088	118.15%
3	67,763	14,919	418	83,100	28,870,380	82.78%	573	39,394	136.45%
4	67,755	14,583	401	82,739	28,766,700	82.32%	502	35,517	123.47%
5	67,811	14,314	375	82,500	28,706,160	81.98%	500	30,147	105.02%
6	68,029	14,117	399	82,545	28,725,540	81.94%	464	26,374	91.81%
7	68,229	13,855	365	82,449	28,718,940	81.79%	473	25,196	87.73%
8	68,266	13,695	332	82,293	28,684,260	81.64%	443	26,490	92.35%
9	67,746	13,250	365	81,361	28,363,560	80.77%	485	28,794	101.52%
10	67,081	12,818	390	80,289	27,994,560	79.80%	442	22,775	81.36%
11	66,351	12,432	379	79,162	27,615,960	78.74%	432	29,380	106.39%
12	66,035	11,924	375	78,334	27,349,800	78.01%	446	26,020	95.14%
13	65,297	11,661	368	77,326	27,005,220	77.33%	441	23,650	87.58%
14	63,848	11,080	421	75,349	26,309,280	75.92%	422	24,400	92.74%
15	63,178	10,758	431	74,367	25,971,480	75.33%	429	25,865	99.59%
16	61,872	10,208	378	72,458	25,336,320	73.63%	409	19,860	78.39%
17	60,630	9,794	378	70,802	24,767,520	72.20%	434	20,385	82.31%
18	85,762	13,663	481	99,906	32,217,510	70.19%	468	29,465	91.46%
19	83,983	12,999	490	97,472	34,133,580	69.18%	561	35,015	102.58%
20	82,316	12,538	461	95,315	33,395,160	68.27%	526	35,660	106.78%
21	80,161	11,886	472	92,519	32,423,760	66.80%	566	38,730	119.45%
22	78,085	11,277	559	89,921	31,493,700	65.42%	525	31,050	98.59%
23	76,929	10,906	560	88,395	30,966,240	64.93%	539	33,360	107.73%
24	74,619	10,356	601	85,576	29,969,640	63.20%	427	26,200	87.42%

平成25年度鶴岡市交通災害共済加入・見舞金支給状況

(平成25年7月31日現在)

(1)地域別加入者数

(単位:人)

	本所	藤島	羽黒	櫛引	朝日	温海	計
大人	51,038	5,029	4,798	3,702	3,423	4,553	72,543
子ども	6,777	847	661	590	389	469	9,733
生保(大人)	479	20	14	0	4	28	545
生保(子ども)	31	0	0	0	0	2	33
加入者数合計	58,325	5,896	5,473	4,292	3,816	5,052	82,854
H25.7月末人口	94,430	10,951	8,921	7,656	4,688	8,444	135,090
加入率	61.77%	53.84%	61.35%	56.06%	81.40%	59.83%	61.33%

※生保人数には、生活保護者及び中国残留邦人等が含まれます。

加入金 29,035,380円

(2)地域別見舞金支給状況

	本所	藤島	羽黒	櫛引	朝日	温海	計
	件	件	件	件	件	件	件
1等級	1	0	0	0	0	0	1
2等級	0	0	0	0	0	0	0
3等級	1	0	0	0	0	1	2
4等級	2	0	0	0	0	0	2
5等級	1	0	0	0	0	0	1
6等級	18	2	4	1	1	0	26
7等級	7	0	0	0	0	0	7
8等級	12	0	1	0	2	0	15
9等級	13	0	1	2	0	0	16
10等級	14	2	0	1	0	1	18
11等級	21	1	0	1	0	3	26
12等級	16	2	2	2	0	1	23
13等級	27	3	1	0	1	0	32
合計件数	133	10	9	7	4	6	169
支給金額	円 8,300,000	円 420,000	円 670,000	円 350,000	円 290,000	円 510,000	円 10,540,000