

特殊詐欺被害及び阻止状況（令和4年5月末同期比）

山形県警察本部
生活安全企画課

1 特殊詐欺の被害状況

被害状況	被害件数									被害金額（万円）		
	令和4年5月末			前年同期			増減			令和4年5月末	前年同期	増減
	総数	男性	女性	総数	男性	女性	総数	男性	女性			
特殊詐欺合計	13	3	10	9	3	6	4	0	4	3,418万円	733万円	2,685万円
才し才し詐欺	2	0	2	1	1	0	1	-1	2	300万円	100万円	200万円
預貯金詐欺	1	0	1	0	0	0	1	0	1	627万円	0万円	627万円
架空料金請求詐欺	6	3	3	4	2	2	2	1	1	1,992万円	264万円	1,728万円
還付金詐欺	2	0	2	4	0	4	-2	0	-2	150万円	370万円	-220万円
融資保証金詐欺	0	0	0	0	0	0	0	0	0	0万円	0万円	0万円
金融商品詐欺	0	0	0	0	0	0	0	0	0	0万円	0万円	0万円
ギャンブル詐欺	0	0	0	0	0	0	0	0	0	0万円	0万円	0万円
交際あっせん詐欺	0	0	0	0	0	0	0	0	0	0万円	0万円	0万円
その他の特殊詐欺	0	0	0	0	0	0	0	0	0	0万円	0万円	0万円
キャッシュカード詐欺盗	2	0	2	0	0	0	2	0	2	350万円	0万円	350万円

*金額は1万円未満四捨五入のため合計が一致しない場合があります。

2 高齢者（65歳以上）の被害状況

被害状況	被害件数			被害金額（万円）		
	令和4年5月末	前年同期	増減	令和4年5月末	前年同期	増減
特殊詐欺合計	13	9	4	3,418万円	733万円	2,685万円
うち高齢者被害	9 (69.2%)	5 (55.6%)	4	1,535万円 (44.9%)	440万円 (60.0%)	1,095万円

*金額は1万円未満四捨五入のため合計が一致しない場合があります。

*高齢者率の集計は、被害者が法人等であるものを除きます。

3 被害阻止の状況

阻止状況	阻止件数			阻止金額（万円）		
	令和4年5月末	前年同期	増減	令和4年5月末	前年同期	増減
阻止件数合計	45	36	9	775万円	375万円	399万円
金融機関	5	8	-3	51万円	91万円	-40万円
コンビニ	29	18	11	238万円	174万円	65万円
家族・親族	6	6	0	15万円	93万円	-78万円
友人・知人	0	2	-2	0万円	5万円	-5万円
一般人	1	0	1	1万円	0万円	1万円
宅配業者	2	0	2	420万円	0万円	420万円
その他	2	2	0	50万円	13万円	37万円
警察官	0	0	0	0万円	0万円	0万円
阻止率	77.6%	80.0%	-2.4			

*金額は1万円未満四捨五入のため合計が一致しない場合があります。

*阻止率は、阻止件数を認知件数（既遂）と阻止件数の和で除した割合です。

防犯の基本は カギかけ!!

～カギをかけるだけで防げる被害があります～

山形県では、住宅を対象とした侵入窃盗被害のうち、**7割以上が無施錠箇所から侵入**されて被害に遭っています！

山形県内の住宅対象侵入窃盗被害認知状況(過去3年)

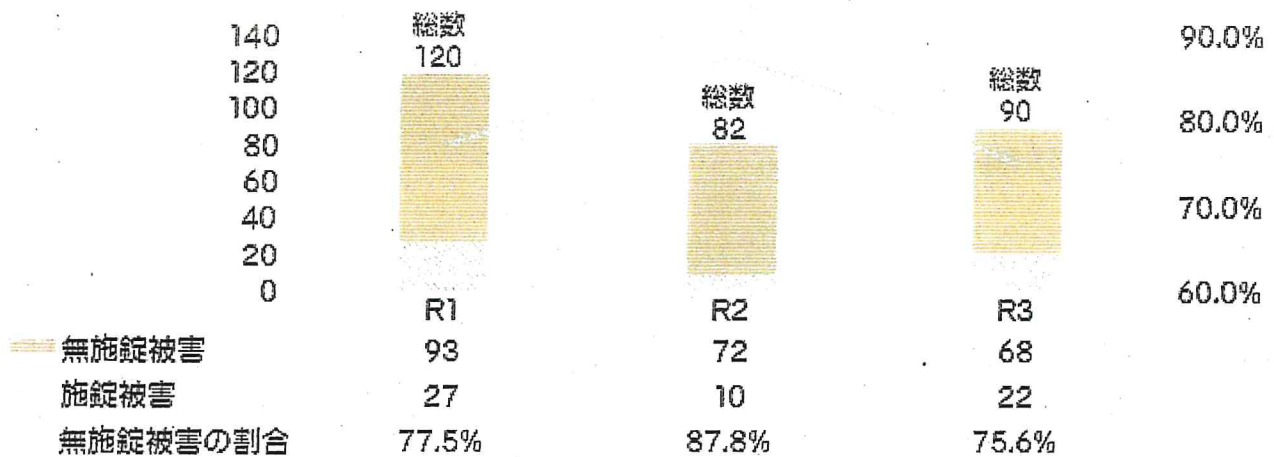

被害を防ぐための基本の
対策は…

カギかけ(施錠)です!

被害を防ぐためにお願いしたいこと

- 「外出時」…短時間でも確実にカギかけ
- 「就寝時」…玄関のほか、窓も確認して確実にカギかけ
- 「在宅中」…人のいない部屋の窓などは確実にカギかけ



警察からの安全安心情報をメールで受信しよう!

やまがた110ネットワークの登録は右のQRコードを読み込んで空メールを送信!



カモンくん



今、こんな詐欺があなたを狙っている……

- ①パソコンに「偽の警告画面」を表示させる
- ②画面の「電話番号に電話をかけさせる」
- ③復旧費用の名目で「電子マネーでお金を要求される」

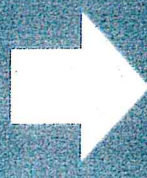

サポート詐欺

こんな画面が出たら注意！

これは偽の警告画面
パソコンはウイルス感染
していません！

突然、警告音が鳴っても
あわてないで

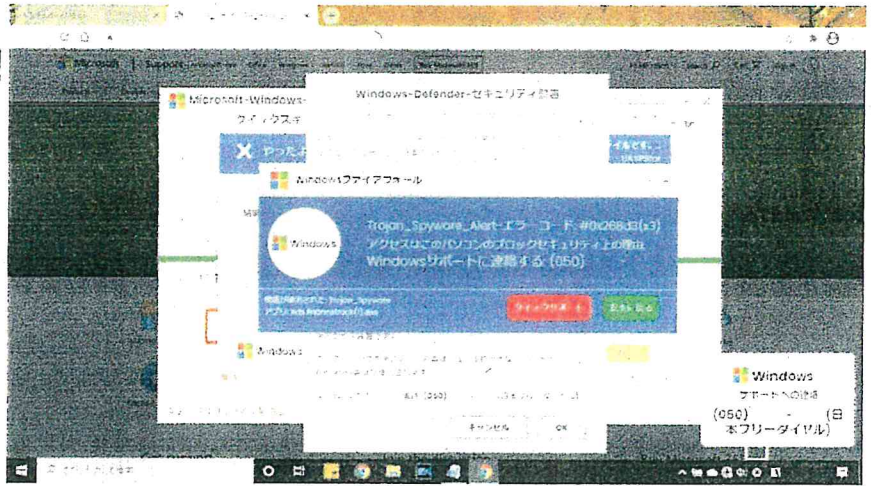

対処方法

- ①画面に表示される**電話番号には絶対に電話しない**
- ②ブラウザを閉じる、もしくはパソコンを再起動する

- ①SNSで「外国人」からメッセージが届く
- ②甘い言葉で「恋愛感情を抱かせる」
- ③様々な理由で「お金を要求される」

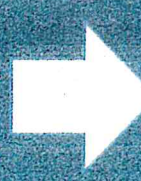

恋愛感情につけ込む詐欺

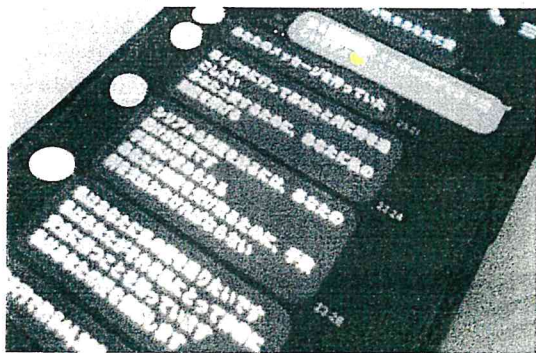

こんなメッセージが届いたら注意！

メッセージの相手は、詐欺の犯人です！
メッセージの相手に、あなたへの愛はありません

シリアから財産を送るには、あなたの助けが必要です
手数料が求められる
あなたは財産を受け取るために、手数料を支払わなければならない

私はあなたに私の愛を送りたいです
私はあなたがそれを私にとって非常に安全に保つことを知っています
私はあなたの愛を信頼します

対処方法

- ①見ず知らずの人、会ったことのない人を信用しない
- ②絶対に相手にお金を送らない

少しでも疑問を感じたら、警察に相談を！
鶴岡警察署 (0235-28-0110)

やまがた110ネットワーク

～新聞やテレビより早く、タイムリーに情報を発信～

不審者情報

不審者の声かけから
お子さんを守るために！！

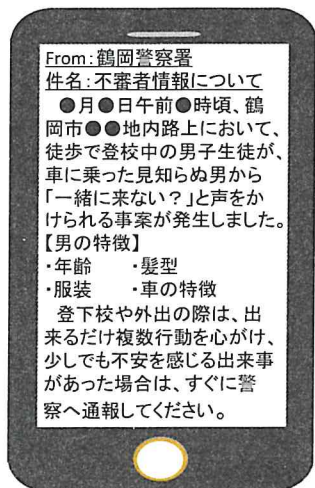

《メール受信後の対応》

- ①不審者情報を受け取る
- ②お子さんに注意をしたり、発生地が近ければ迎えに行く
- ③他の保護者にも教える

※ 配信したメールの一例です

交通安全情報

事故を起こさない
運転をするために！！

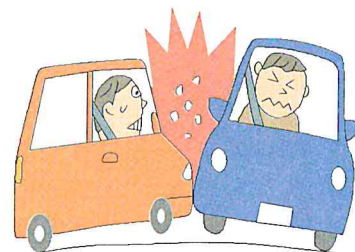
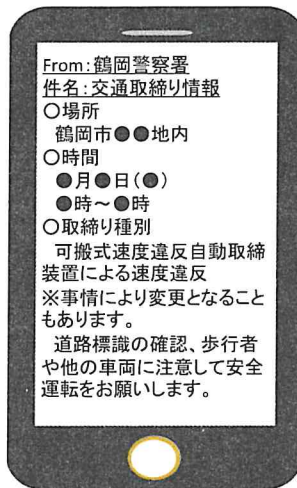

《メール受信後の対応》

- ①交通安全情報を受け取る
- ②道路標識を確認する
- ③時間に余裕を持って行動する
- ④天候に配慮した運転をする

※ 配信したメールの一例です

防災情報

災害情報を早く知り
命を守る行動を！！

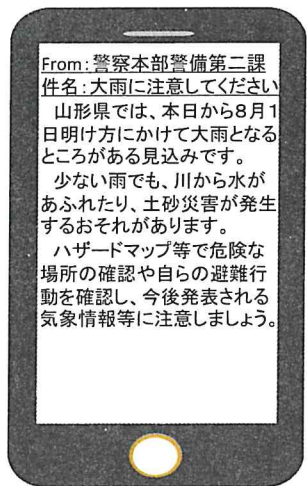

《メール受信後の対応》

- ①防災情報を受け取る
- ②家族で情報共有する
 - ・防災セットを用意する
 - ・自宅付近の避難所を確認する
 - ・ハザードマップを確認する
 - ・避難行動を話し合う

※ 配信したメールの一例です

有害鳥獣出没情報

危険なクマなどから
身を守るために！！

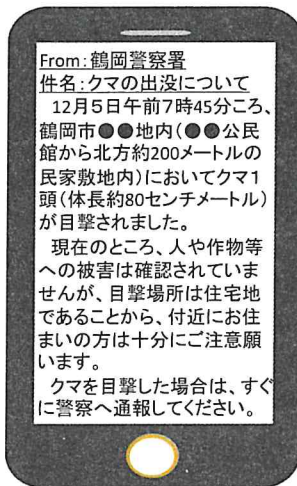

《メール受信後の対応》

- ①出没場所付近に近づかない
- ②家族や知人に注意をうながす
- ③危険動物に遭遇しても慌てず速やかにその場を離れる

※ 配信したメールの一例です

★ やまがた110ネットワークとは
警察が提供する安全安心に関するメール配信サービスです。
9種類の情報の中から必要とする情報と地域を選択することができます。
登録方法は裏面です。

ぜひ登録してね



発行: 鶴岡警察署 (0235-28-0110)

登録方法

1

【QRコードを読み取れる方】



このQRコードを読み取って、
表示された
yp1@ox03.asp.cuenote.jp
宛に空メールを送信します。

【QRコードを読み取れない方】

yp1@ox03.asp.cuenote.jp

このメールアドレス宛に空メール
を送信します。

2

やまがた110ネットワーク仮登録完了

From: **山形県警察**
To:
件名: やまがた110ネットワーク仮登録完了 

やまがた110ネットワークの仮登録が完了しまし
た。
以下のURLにアクセスして、本登録を行って下さ
い。

<https://ox03.asp.cuenote.jp/mypage/regist/uGtNLHcl5WwU4UuVBdil>

仮登録完了のメールが届きます
ので、添付のURLにアクセス
します。

3

登録フォーム

必要事項をご入力の上、【登録】ボタンをクリックしてください。

メールアドレス	<input type="checkbox"/> 事件手配情報 <input type="checkbox"/> 特殊詐欺発生情報 <input type="checkbox"/> 不審者情報 <input type="checkbox"/> 行方不明者手配情報 <input type="checkbox"/> 交通安全情報 <input type="checkbox"/> 交通障害情報 (※時間配値) <input type="checkbox"/> 防災情報 <input type="checkbox"/> 有害鳥獣出没情報 <input type="checkbox"/> ポリスインフォメーション
地域種別	<input type="checkbox"/> 山形警察署 <input type="checkbox"/> 上山警察署 <input type="checkbox"/> 天船警察署 <input type="checkbox"/> 寒河江警察署 <input type="checkbox"/> 村山警察署 <input type="checkbox"/> 尾花沢警察署 <input type="checkbox"/> 新庄警察署 <input type="checkbox"/> 庄内警察署 <input type="checkbox"/> 酒田警察署 <input type="checkbox"/> 鶴岡警察署 <input type="checkbox"/> 長井警察署 <input type="checkbox"/> 小国警察署 <input type="checkbox"/> 南陽警察署 <input type="checkbox"/> 米沢警察署
性別	<input type="checkbox"/> 男性 <input type="checkbox"/> 女性
年齢	▼
ボランティア活動	<input type="checkbox"/> 防犯活動をしている <input type="checkbox"/> 交通安全活動をしている
パスワード	▼
お住まいを管轄する警察署	▼

登録 リセット

登録フォーム画面が表示されます
ので、必要項目を選択して登録し
てください。