

平成22年度
予算の概要及び主な事業の概要

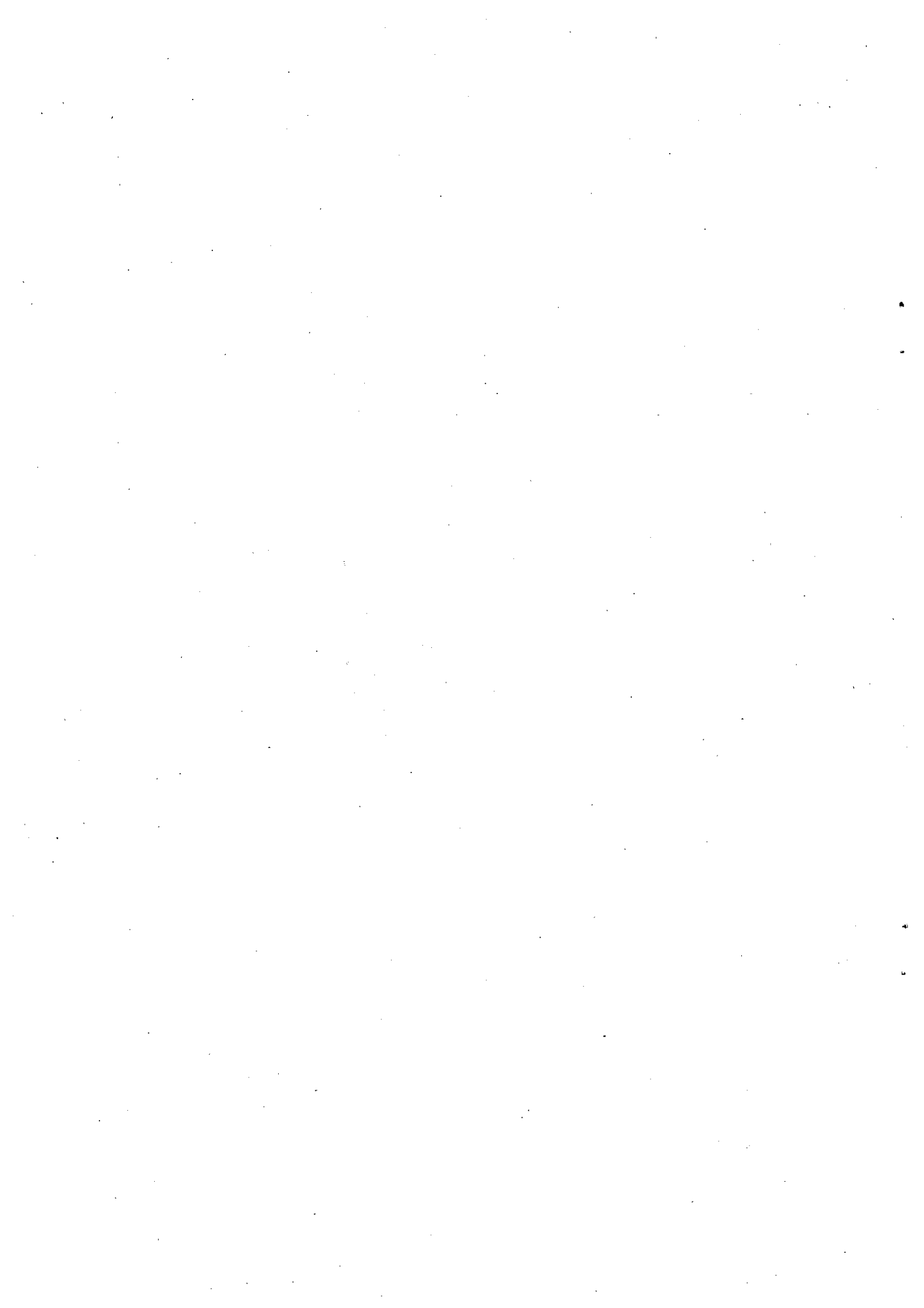

平成22年度 会計別予算総括表

区 分		平成22年度	平成21年度	比 較 増 減	
		予 算 額	当初予算額	対 当 初 予 算	
				増 減 額	増減率
		千円	千円	千円	%
一 般 会 計		59,376,000	59,380,000	△ 4,000	△ 0.0
特 別 会 計	加茂財産区管理特別会計	1,054	1,054	0	0.0
	交通災害共済事業特別会計	47,703	47,695	8	0.0
	国民健康保険特別会計	13,160,402	12,823,075	337,327	2.6
	後期高齢者医療保険特別会計	1,313,848	1,245,083	68,765	5.5
	介護保険特別会計	12,287,773	11,731,485	556,288	4.7
	休日夜間診療所特別会計	45,379	28,969	16,410	56.6
	墓園事業特別会計	4,149	3,845	304	7.9
	老人保健医療特別会計	12,599	45,407	△ 32,808	△ 72.3
	集落排水事業特別会計	953,931	1,170,764	△ 216,833	△ 18.5
	公共下水道事業特別会計	6,187,311	6,729,147	△ 541,836	△ 8.1
	浄化槽事業特別会計	82,015	78,980	3,035	3.8
	小 計		34,096,164	33,905,504	190,660
企 業 会 計	病院事業会計	14,199,613	14,060,044	139,569	1.0
	水道事業会計	5,395,460	5,848,772	△ 453,312	△ 7.8
	小 計		19,595,073	19,908,816	△ 313,743
合 計		113,067,237	113,194,320	△ 127,083	△ 0.1

一般会計伸び率

地財 H20 : +0.3 H21 : △1.0 H22 : △0.5

市 H20 : +8.0 H21 : △5.1 H22 : △0.0

平成22年度 一般会計予算総括表

[歳 入]

区 分	平成22年度	平成21年度	比較増減		構成比率	
	予 算 額	当初予算額	対当初予算		平成22年度	平成21年度
			増減額	増減率	予 算 額	当初予算額
	千円	千円	千円	%	%	%
1 市 税	14,205,064	14,668,407	△ 463,343	△ 3.2	23.9	24.7
2 地方譲与税	628,390	661,706	△ 33,316	△ 5.0	1.1	1.1
3 利子割交付金	61,347	55,518	5,829	10.5	0.1	0.1
4 配当割交付金	10,902	12,375	△ 1,473	△ 11.9	0.0	0.0
5 株式等譲渡所得割交付金	12,911	9,431	3,480	36.9	0.0	0.0
6 地方消費税交付金	1,209,138	1,317,144	△ 108,006	△ 8.2	2.0	2.2
7 ゴルフ場利用税交付金	10,997	10,574	423	4.0	0.0	0.0
8 自動車取得税交付金	163,325	158,568	4,757	3.0	0.3	0.3
9 地方特例交付金	216,133	159,251	56,882	35.7	0.4	0.3
10 地方交付税	21,265,582	20,718,586	546,996	2.6	35.8	34.9
11 交通安全対策特別交付金	32,966	34,126	△ 1,160	△ 3.4	0.1	0.1
12 分担金及び負担金	1,141,572	1,120,920	20,652	1.8	1.9	1.9
13 使用料及び手数料	987,934	1,043,035	△ 55,101	△ 5.3	1.7	1.8
14 国庫支出金	5,475,655	4,520,394	955,261	21.1	9.2	7.6
15 県支出金	4,257,279	2,861,367	1,395,912	48.8	7.2	4.8
16 財産収入	181,800	189,467	△ 7,667	△ 4.0	0.3	0.3
17 寄附金	73,610	31,803	41,807	131.5	0.1	0.1
18 繰入金	178,845	795,190	△ 616,345	△ 77.5	0.3	1.3
19 繰越金	100,000	200,000	△ 100,000	△ 50.0	0.2	0.3
20 諸収入	2,366,050	2,175,538	190,512	8.8	4.0	3.7
21 市債	6,796,500	8,636,600	△ 1,840,100	△ 21.3	11.4	14.5
合 計	59,376,000	59,380,000	△ 4,000	△ 0.0	100.0	100.0

自主財源比率 32.4%

平成22年度 一般会計予算総括表

[歳 出]

区 分	平成22年度	平成21年度	比較増減		構成比率	
	予 算 額	当初予算額	対当初予算		平成22年度	平成21年度
			増減額	増減率	予 算 額	当初予算額
	千円	千円	千円	%	%	%
1 議 会 費	388,165	408,637	△ 20,472	△ 5.0	0.7	0.7
2 総 務 費	8,205,427	6,996,924	1,208,503	17.3	13.8	11.8
3 民 生 費	16,816,897	14,332,150	2,484,747	17.3	28.3	24.1
4 衛 生 費	4,622,795	6,081,914	△ 1,459,119	△ 24.0	7.8	10.2
5 労 働 費	69,341	69,132	209	0.3	0.1	0.1
6 農 林 水 産 業 費	3,615,764	2,787,574	828,190	29.7	6.1	4.7
7 商 工 費	2,528,557	1,952,669	575,888	29.5	4.3	3.3
8 土 木 費	4,884,712	6,045,337	△ 1,160,625	△ 19.2	8.2	10.2
9 消 防 費	3,840,958	2,854,231	986,727	34.6	6.5	4.8
10 教 育 費	5,892,395	8,195,992	△ 2,303,597	△ 28.1	9.9	13.8
11 災 害 復 旧 費	42,444	71,535	△ 29,091	△ 40.7	0.1	0.1
12 公 債 費	8,438,545	9,553,905	△ 1,115,360	△ 11.7	14.2	16.1
13 予 備 費	30,000	30,000	0	0.0	0.0	0.1
合 計	59,376,000	59,380,000	△ 4,000	△ 0.0	100.0	100.0

平成22年度 一般会計予算性質別経費内訳表

区 分		平成22年度予算		平成21年度予算		伸率
		当初予算		当初予算		対当初
			構成比		構成比	予算
		千円	%	千円	%	%
消費的経費	人件費	12,908,607	21.8	13,104,475	22.1	△ 1.5
	物件費	7,645,077	12.9	7,292,908	12.3	4.8
	委託料	3,297,355	5.6	2,983,882	5.0	10.5
	維持補修費	906,319	1.5	982,818	1.7	△ 7.8
	扶助費	9,808,650	16.4	7,740,655	13.0	26.7
	補助費等	4,343,752	7.3	4,268,619	7.2	1.8
	計	35,612,405	59.9	33,389,475	56.3	6.7
投資的経費	普通建設事業	2,249,004	3.8	2,500,197	4.2	△ 10.0
	単独事業	4,389,236	7.4	5,435,270	9.1	△ 19.2
	計	6,638,240	11.2	7,935,467	13.3	△ 16.3
	災害復旧事業	42,444	0.1	71,535	0.1	△ 40.7
計	6,680,684	11.3	8,007,002	13.4	△ 16.6	
公債費	8,438,545	14.1	9,553,905	16.1	△ 11.7	
積立金、貸付金 投資及び出資金	1,814,305	3.1	1,639,082	2.7	10.7	
繰出金	6,800,061	11.5	6,760,536	11.4	0.6	
予備費	30,000	0.1	30,000	0.1	0.0	
合計	59,376,000	100.0	59,380,000	100.0	0.0	
義務的経費 (人件費、扶助費、公債費)		31,155,802	52.3	30,399,035	51.2	2.5

平成22年度 投資的経費

主管課	事業名	事業費	財源内訳					
			国庫支出金	県支出金	地方債	その他	一般財源	
【一般会計】			【単位：千円】					
総務課	庁舎管理施設改修等事業 (本庁舎冷温水発生機更新工事費等)	79,965	59,000					20,965
契約管財課	市有財産管理事業 (大山商工会土地再取得費等)	7,774						7,774
契約管財課	市有自動車購入事業 (電源立地交付金事業)	10,100		9,090				1,010
企画調整課	先端研究産業支援センター拡張事業	481,047			456,900			24,147
地域振興課	庄内自然博物館(仮称)整備事業	727,619			688,000			39,619
情報企画課	高度情報通信基盤施設整備事業 (音声告知設備整備・荒沢3号橋管路敷設工事)	40,900			40,900			0
市民生活課	交通安全推進事業 (道路反射境新設、更新工事)	2,400						2,400
市民生活課	防犯運動推進事業 (防犯灯新設工事費)	1,140						1,140
市民生活課	防犯運動推進事業 (防犯灯新設、更新補助金)	1,322						1,322
市民生活課	コミュニティセンター建設事業 (由良コミュニティセンター基本設計委託)	1,000						1,000
介護サービス課	介護基盤緊急整備事業 (養護老人ホーム等の建設補助)	137,070		137,070				0
社会児童課	民間保育園改修費補助事業	368,557		177,703	100,500	84,911		5,443
社会児童課	由良保育園改築事業	12,868			12,200			668
健康課	鶴岡市総合保健福祉センター整備事業 (第三コミセンの解体及び駐車場整備工事)	33,629			31,900			1,729
健康課	温泉管理運営事業 (湯之里公衆浴場の改修工事費・電源立地交付金事業)	6,332		4,500				1,832
環境課	浄化槽設置整備事業	882	294					588
健康課	飲料水供給施設管理事業 (中台供給施設の逆浸透膜整備工事・電源立地交付金事業)	11,410		10,000				1,410
農政課	経営体育成交付金事業 (農業用機械・施設整備支援)	213,514		213,514				0
農政課	特産物生産推進支援事業 (園芸産地活性化支援事業費補助金)	56,347		56,347				0
農政課	施設管理事業 (ICTセンター施設整備工事)	3,500				3,500		0
農山漁村振興課	県営ため池等整備事業 (上野新田地区負担金等)	13,650			12,200			1,450
農山漁村振興課	県営中山間地域総合農地防災事業 (八沢地区防災事業負担金)	1,995			1,700			295
農山漁村振興課	市単独土地改良事業	2,265						2,265
農山漁村振興課	水田畑地化基盤強化対策事業 (県営：鶴岡中央地区・団体営：上郷、湯田川地区)	16,753						16,753
農山漁村振興課	県営農地集積加速化基盤整備事業 (西郷北部地区、鷺畑地区)	61,215			49,600			11,615

平成22年度 投資的経費

主管課	事業名	事業費	財源内訳				
			国庫支出金	県支出金	地方債	その他	一般財源
【一般会計】							【単位：千円】
農山漁村振興課	水利施設等管理事業 (大山新閑地区)	681					681
農山漁村振興課	県営基幹水利ストックマネジメント事業	7,035			6,300		735
農山漁村振興課	西郷地区農林活性化センター(仮称) 整備事業	538,650	239,700		282,100		16,850
農山漁村振興課	農用地有効利用支援整備事業 (農地有効利用支援整備事業負担金)	2,910					2,910
農山漁村振興課	林道維持管理事業	2,000					2,000
農山漁村振興課	林業振興対策事業 (製材施設整備事業費補助金)	72,000	60,000				12,000
農山漁村振興課	間伐実施推進事業	5,426	849			700	3,877
農山漁村振興課	企業の森づくり推進事業 (七窪市有林整備委託料)	1,800		1,800			0
農山漁村振興課	市有林整備事業	17,980		12,560			5,420
農山漁村振興課	林道三瀬矢引線開設事業	79,725	45,443		30,800		3,482
農山漁村振興課	林道本郷松沢線開設事業	5,938			5,900		38
農山漁村振興課	林道八方峰線開設事業	5,710			5,700		10
農山漁村振興課	作業道整備事業	16,248		9,800			6,448
農山漁村振興課	産地市場機能強化施設整備事業 (鼠ヶ関港荷捌き施設整備事業負担金)	14,600					14,600
農山漁村振興課	漁場整備事業負担金 (加茂地区イカ増殖施設整備事業負担金)	5,000			4,500		500
農山漁村振興課	つるおか農林水産業創意工夫プロジェクト支援事業(水産業) (底曳網漁船海水冷却装置整備)	2,700		2,700			0
農山漁村振興課	漁港修築事業負担金 (米子漁港整備事業負担金)	14,000			12,600		1,400
商工課	工業団地管理運営事業 (中央工業団地グリーンハート移転事業)	1,926				1,926	0
商工課	中央工業団地水道増設施設購入事業	32,414				32,414	0
商工課	中央工業団地水道既設管移設事業	75,000				75,000	0
観光物産課	観光一般事業 (長山邸跡地施設改修事業)	1,590	720				870
土木課	道路維持事業 (交通安全施設整備)	27,600					27,600
土木課	道路新設改良事業 (日枝外内島線ほか40路線)	140,960			124,200		16,760
土木課	県事業負担金 (急傾斜地崩壊対策、道路改良工事等)	73,600			63,600		10,000
土木課	共同下水溝整備事業補助金	1,300					1,300

平成22年度 投資的経費

主管課	事業名	事業費	財源内訳				
			国庫支出金	県支出金	地方債	その他	一般財源
【一般会計】							
【単位：千円】							
土木課	道路舗装新設事業補助金	1,800					1,800
土木課	橋梁新設改良事業（補助） （本郷落合線ほか1路線）	120,000	72,000		40,000		8,000
土木課	橋梁新設改良事業（地方特定） （錦町松の木橋線）	50,000			45,000		5,000
土木課	除雪機械整備事業 （除雪機械購入費）	45,000	29,600		13,400		2,000
土木課	克雪対策生活道整備事業補助金 （融雪設備・除雪機械購入補助）	855					855
土木課	道路公共事業（地方特定） （中清水下小中線ほか4路線）	118,000			106,200		11,800
土木課	道路公共事業（社会資本整備総合交付金） （工業団地錦町大泉橋線ほか8路線）	280,000	170,000		104,400		5,600
土木課	道路公共事業（過疎地域自立促進関連事業） （大網越中山ほか5路線）	93,000			93,000		0
土木課	河川改良事業 （湯尻川河川改良事業）	20,000	10,000		9,500		500
土木課	港湾改修等県事業負担金 （加茂南第3防波堤築造県事業負担金）	14,000			12,600		1,400
都市計画課	都市基盤整備事業（山王地区） （南町荒町大宝寺町線道路改良工事費等）	125,200	56,300		65,400		3,500
都市計画課	藤島城址前等整備・歴史公園整備事業 （歴史公園整備工事）	14,938	5,900		8,500		538
都市計画課	山形県施行街路事業負担金 （都市計画道路羽黒加茂線）	10,250			9,700		550
建築課	地域住宅活性化事業 （地域住宅建設助成補助金）	3,900					3,900
建築課	克雪タウン計画促進事業 （克雪住宅設備支援補助）	1,000	300				700
建築課	市営住宅新営改良事業 （紅葉岡・柳原住宅地デジ化工事等）	6,000	2,135		2,800		1,065
消防本部	消防本部・本署庁舎新築事業	1,842,750		100,000	1,647,300	682	94,768
消防本部	消防施設新営改良事業 （耐震性貯水槽設置工事）	30,300		2,618	26,800		882
消防本部	消防施設新営改良事業 （ポンプ庫建設工事）	13,905			11,500		2,405
消防本部	消防施設新営改良事業 （ホース乾燥棟新設工事）	1,400			1,200		200
消防本部	消防施設新営改良事業 （積載車・小型動力ポンプ）	11,000			10,500		500
消防本部	消防施設新営改良事業 （消火栓新設工事負担金）	4,000			3,600		400
危機管理課	防災行政無線整備事業 （実施設計委託料）	7,593			7,200		393
危機管理課	地域防災対策事業 （避難場所看板設置工事費）	132					132
管理課	小学校新営改良事業	7,000					7,000

平成22年度 投資的経費

主管課	事業名	事業費	財源内訳				
			国庫支出金	県支出金	地方債	その他	一般財源
【一般会計】			【単位：千円】				
管理課	朝陽第一小学校改築事業	157,083	13,066		136,700		7,317
管理課	大山小学校改築事業	51,800	21,061		29,100		1,639
管理課	朝陽第四小学校改築事業	9,800			9,300		500
管理課	小学校耐震補強事業	55,990	20,027		34,100		1,863
管理課	中学校新営改良事業	3,000					3,000
管理課	羽黒中学校改築事業	56,000			53,200	2,800	0
管理課	幼稚園新営改良事業	600					600
社教課	公民館類似施設整備事業	4,716					4,716
社教課	歴史的建造物保存事業	8,081	4,040	444		1,010	2,587
スポ課	朝日スポーツセンター運動場整備事業 (電源立地交付金事業)	29,100		26,310			2,790
農山漁村振興課	農地農業用施設災害復旧事業	14,156		3,835	1,300	843	8,178
農山漁村振興課	林業施設災害復旧事業	11,288		5,144	4,100		2,044
土木課	市単独災害復旧事業	2,000					2,000
土木課	公共土木施設災害復旧事業	15,000	9,900		5,100		0
合 計		6,680,684	820,335	773,435	4,421,100	203,786	462,028

平成22年度 投資的経費

主管課	事業名	事業費	財 源 内 訳				
			国庫支出金	県支出金	地方債	その他	一般財源

【公共下水道事業特別会計】

【単位：千円】

下水道課	(補助事業) 鶴岡地区公共下水道事業	397,000	188,000		188,100	20,900	0
下水道課	(単独事業) 鶴岡地区公共下水道事業	156,000			148,200	7,300	500
下水道課	(補助事業) 鶴岡市浄化センター建設事業	23,900	11,950				11,950
下水道課	(補助事業) 湯田川地区公共下水道事業	100,000	50,000		45,000	5,000	0
下水道課	(単独事業) 湯田川地区公共下水道事業	22,000			20,900	1,100	0
下水道課	(補助事業) 黄金地区公共下水道事業	115,000	57,500		51,800	5,700	0
下水道課	(単独事業) 黄金地区公共下水道事業	9,500			9,000	500	0
下水道課	(補助事業) 湯野浜処理区公共下水道事業 (加茂地区)	48,000	24,000		21,600	2,400	0
下水道課	(単独事業) 湯野浜処理区公共下水道事業 (加茂地区)	42,500			40,400	2,100	0
下水道課	(補助事業) 櫛引浄化センター建設事業	44,000	22,000		19,800	2,200	0
下水道課	(単独事業) 櫛引浄化センター建設事業	2,000			1,900	100	0
下水道課	(補助事業) 温海浄化センター建設事業	97,900	48,760		41,900	3,831	3,409
下水道課	(補助事業) 羽黒浄化センター建設事業	360,000	192,500		150,700		16,800
下水道課	(単独事業) 羽黒浄化センター建設事業	3,100			2,900		200
下水道課	(補助事業) 小堅地区特定環境保全公共下水道事業	10,000	5,000				5,000
下水道課	流域下水道事業	16,376			14,500		1,876
合 計		1,447,276	599,710	0	756,700	51,131	39,735

【集落排水事業特別会計】

【単位：千円】

下水道課	(単独事業) 農業集落排水処理施設統合事業	16,159			8,800		7,359
下水道課	(単独事業) 上郷地区農業集落排水施設機能強化事業	987					987
合 計		17,146	0	0	8,800	0	8,346

【浄化槽事業特別会計】

【単位：千円】

下水道課	朝日浄化槽事業	5,106	1,508		2,700	680	218
下水道課	温海浄化槽事業	23,278	7,386		13,300	1,625	967
合 計		28,384	8,894	0	16,000	2,305	1,185

平成22年度 投資的経費

主管課	事業名	事業費	財 源 内 訳				
			国庫支出金	県支出金	地方債	その他	一般財源

【病院事業会計】

荘内病院	荘内病院 (機器整備費)	246,679			246,600		79
荘内病院	湯田川病院 (エレベーター1号機改修)	8,000			8,000		0
荘内病院	湯田川病院 (医用画像システム)	1,500			1,500		0
合 計		256,179	0	0	256,100	0	79

【水道事業会計】

水道部	鶴岡地域 (施設改良費)	287,453			84,900	74,374	128,179
水道部	鶴岡地域 (施設整備費)	136,500	42,210		94,200		90
水道部	藤島地域 (施設改良費)	1,600				1,600	0
水道部	羽黒地域 (施設改良費)	12,075					12,075
水道部	朝日地域 (施設改良費)	78,750	14,700		17,300		46,750
水道部	温海地域 (施設改良費)	135,857			74,800	800	60,257
水道部	温海地域 (施設整備費)	170,100	54,705		113,300		2,095
合 計		822,335	111,615	0	384,500	76,774	249,446

平成22年度 主な事業の概要

〔一般会計〕

項 目	22年度 千円	21年度 千円	差引増減額 千円	主 な 内 容
【1款 議会費】	388,165	408,637	△ 20,472	
議員活動に要する経費	301,475	324,605	△ 23,130	・議員報酬 182,640 ・期末手当・共済費 93,595 ・旅費 13,000 ・政務調査費 12,240
議会運営費	17,615	17,592	23	・議会だより発行等印刷製本費 5,631 ・会議録作成委託 3,017 ・交際費 1,180
【2款 総務費】	8,205,427	6,996,924	1,208,503	
市長交際費等経費	10,996	11,038	△ 42	・交際費 3,800 ・県市長会等負担金 3,924
庁舎管理業務	206,464	225,913	△ 19,449	・清掃、機械保守、警備等委託料 93,335 ・光熱水費 65,824 ・通信運搬費 19,927 ・燃料費 12,987
庁舎管理施設改修等事業	79,965		皆増	本庁舎冷温水発生機更新工事費等
文書収発業務	56,771	55,090	1,681	
鶴岡市制施行記念式典事業	4,683	4,749	△ 66	・市制施行5周年記念式典事業 2,508
契約一般事務	19,670	20,692	△ 1,022	・一般庁用消耗品、備品 16,259
行財政改革推進委員会費	2,879		皆増	・委員報酬 795
庁内文書管理事業	9,878	9,945	△ 67	・例規集データベースシステム使用料 5,229 ・図書、例規集等追録経費 3,601
広報広聴事業	52,983	53,914	△ 931	広報発行等に係る経費
各種基金積立金	13,000	12,953	47	・財政調整基金積立金 9,618
市有財産管理事業	44,964	60,866	△ 15,902	・市有建物火災保険等保険料 17,462 ・市有財産管理、警備等委託料 4,567 ・市有地測量委託料 600 ・土地借上料 4,769
市有自動車管理事業	64,326	70,078	△ 5,752	燃料費、修繕料、保険料、高速道路使用料、自動車重量税、 庁用車運転業務委託料等
市有自動車購入事業	10,100	4,300	5,800	
企画一般管理運営事業	14,239	11,208	3,031	・庄内開発協議会負担金 5,566 ・庄内広域行政組合分賦金 6,164
鶴岡市総合計画進行管理事業	4,874	6,921	△ 2,047	総合計画の進行管理、鶴岡まちづくり塾の運営等経費
特定政策課題調査研究事業	3,713		皆増	中長期的な観点等から組むべき政策課題調査経費
鶴岡市定住自立圏構想推進事業	624	2,305	△ 1,681	中心市宣言に向けた協議・検討経費
鶴岡市男女共同参画計画策定事業	839	800	39	男女共同参画計画の策定及び啓発フォーラムの実施経費
鶴岡市国土利用計画策定事業	1,454		皆増	国土利用計画の策定経費
先端生命科学研究等支援事業	315,956	342,201	△ 26,245	・先端生命科学研究教育費補助金 315,000 ・市民公開シンポジウム開催事業費補助金 450
新産業創出地域基盤事業	71,240	75,556	△ 4,316	・先端研究産業支援センター関連経費 65,851 ・バイオ関連事業推進経費 5,389
先端研究産業支援センター 拡張事業	481,047		皆増	・本体建設及び外構・修景工事費 460,000 ・工事監理及び地質調査委託料 9,000 ・事務費 12,047
地域産学官連携促進事業	4,688		皆増	・地域産学官連携協議会負担金等 2,800 ・プロジェクトチャレンジ補助金 1,000 ・鶴岡シルクタウン・プロジェクト促進事業費 350

項 目	22年度	21年度	差引増減額	主 な 内 容
	千円	千円		
高等教育機関連携促進事業	1,853	2,436	△ 583	・地域政策研究基礎調査委託料 1,000 ・学会開催事業補助金 300
致道ライブラリー運営事業	11,752	10,119	1,633	・ビルメンテナンス等業務委託料 1,294 ・図書購入費 3,300 ・致道ライブラリー共益費 6,132
地域振興費一般管理運営事業	15,214	14,444	770	・羽前大山駅、藤島駅乗車券発売等委託料 5,437 ・庄内空港利用振興協議会負担金 4,601 ・各種団体負担金 3,330
庄内空港緩衝緑地建設協力費	18,067	18,067		・庄内空港緩衝緑地造成負担金 18,067
交通輸送対策事業	162,207	152,810	9,397	・バス路線維持費等補助金 155,788 ・藤島東栄地区デマンド交通事業補助金 3,601 ・路線バス運行委託料 1,854
森林文化都市構想推進事業	9,110	5,907	3,203	・森林文化都市構想推進事業経費 2,202 ・森林文化都市シンポジウム 750 ・ドイツ・南シュヴァルツヴァルト自然公園交流事業経費 ・鶴岡・江戸川子ども森林体験交流事業 1,004 ・グリーンツーリズム推進事業費補助金等 1,574 3,580
庄内自然博物園(仮称)整備事業	728,817	5,394	723,423	・学習交流館基本設計及び基盤整備実施設計委託料 13,816 ・基盤整備工事費 94,500 ・土地購入費 601,237 ・事務費等 19,264
ラムサール条約湿地保全推進事業	1,171	2,558	△ 1,387	・上池・下池環境整備費 603 ・環境保全監視業務委託料 360
加茂水族館改築調査事業	3,811	5,747	△ 1,936	・加茂水族館運営基本計画策定委託料 3,000
地域活性化推進事業	17,747	10,000	7,747	・地域振興ビジョン推進事業 4,073 ・先駆的振興事業 13,674
地域づくり人材づくり事業	5,674	5,841	△ 167	・地域づくり人材づくり支援事業補助金 5,000
地域課題調査研究事業	3,100		皆増	各地域の実態や課題の調査、施策の検討に係る経費
地域コミュニティ再生事業	6,658	5,030	1,628	地域コミュニティ活性化のための実態調査、施策の検討に係る経費
地域農業調査研究事業	5,800		皆増	地域農業振興のための可能性の検討及びモデル事業の推進に係る経費 3,592
地域審議会運営事業	6,404	2,581	3,823	地域内での議論、今後のあり方の検討に係る経費
人事管理費	410,000	407,248	2,752	・職員表彰、被服貸与、衛生管理、職員厚生・旅費・研修、職員研修会館管理経費等 69,592 ・臨時職員等任用経費 340,408
電算処理等による事務改善事業	262,648	222,329	40,319	・電算機器等賃借料 181,470 ・要員派遣委託料 25,718
ケーブルテレビ運営費	45,277	33,966	11,311	・ケーブルテレビ管理運営業務委託料 33,379 ・情報センター管理費 4,464 ・屋外拡声器管理費 835
高度情報通信基盤施設管理事業	53,672	50,911	2,761	・インターネット使用料 32,900 ・施設、電柱等借上料 10,919 ・通信機器保守委託料 4,627
高度情報通信基盤施設整備事業	40,900	2,250	38,650	音声告知設備整備費等
交通安全推進事業	32,171	32,444	△ 273	・交通指導員報酬 12,978 ・交通安全指導専門員賃金 10,940
防犯運動推進事業	38,163	40,303	△ 2,140	・街灯料補助金 31,051
自治組織等運営活動対策事業	93,705	93,675	30	・町内会長、区長、駐在員報酬 37,528 ・住民自治組織運営等補助金 55,178
自治組織連携推進事業	752		皆増	町内会長等研修会、住民自治組織代表者会議等の開催に係る経費
コミュニティ推進事業	205,191	204,020	1,171	・コミュニティセンター施設維持管理費等 17,530 ・行政連絡業務委託料 45,534 ・コミュニティセンター等管理運営業務委託料 87,663 ・コミュニティ助成事業補助金 14,900

項 目	22年度	21年度	差引増減額	主 な 内 容
	千円	千円		
コミュニティセンター建設事業	4,110		皆増	・由良コミュニティセンター基本設計委託料 1,000 ・備品購入費 2,980
地域活動拠点整備研究事業	382		皆増	整備予定コミュニティセンターの機能、役割等の調査研究に係る経費
東京事務所管理運営事業	6,754	7,164	△ 410	旅費、燃料費、光熱水費、警備委託料、家賃借上料等
東京事務所各種活動事業	4,032	4,205	△ 173	人材ネットワーク網の拡大と観光・物産のPR、友好都市交流推進事業に係る経費
草の根の国際交流基盤づくり事業	55,548	59,222	△ 3,674	・出羽庄内国際村施設維持管理等業務委託料 22,404 ・出羽庄内国際村管理用光熱水費 7,560 ・出羽庄内国際交流財団管理運営等補助金 18,292 ・外国人留学生奨学金交付金 480
国際姉妹・友好都市交流事業	5,921	2,293	3,628	・ニューブランズウィック市訪問団受入事業 4,280 ・ラフォア市訪問団派遣及び受入事業 1,641
国内都市提携事業	8,539	8,854	△ 315	・江戸川区民まつり参加事業 2,308 ・国内姉妹都市等交流活動促進事業 2,476 ・ふるさと会支援事業 2,905 ・第14回鶴岡江戸川友好交流演奏会補助事業 850
過年度市税等還付金	170,000	80,000	90,000	
賦課事務	85,776	43,369	42,407	・市県民税賦課事務 17,249 ・固定資産税賦課事務 56,178 ・諸税賦課事務 1,720 ・一般賦課事務 10,629
収納業務	13,729	15,580	△ 1,851	・徴収管理業務 13,140 ・納税意識啓発事業 589
戸籍住民基本台帳事務	18,935	18,405	530	・各種証明・印鑑登録等に係る印刷製本費 1,240 ・設備器機保守点検等委託料 1,470 ・戸籍総合システム等賃借料 12,677
住民基本台帳ネットワークシステム事業	10,109	12,172	△ 2,063	・システム保守等委託料 2,936 ・機器賃借料 5,667
参議院議員通常選挙費	57,911		皆増	平成22年7月25日任期満了に伴う参議院議員通常選挙の管理執行経費
山形県議会議員選挙費	20,102		皆増	平成23年4月29日任期満了に伴う山形県議会議員選挙の管理執行経費
【3款 民生費】	16,816,897	14,332,150	2,484,747	
市社会福祉協議会運営費等補助事業	97,396	98,582	△ 1,186	・社会福祉協議会運営費補助金 88,362 ・高齢者等ミニデイサービス事業補助金 2,877
民生児童委員設置活動事業	30,857	29,009	1,848	・民生児童委員活動謝金等 24,301 ・民生児童委員協議会活動費補助金 3,502
特別障害者手当等運営事業	83,581	74,724	8,857	・特別障害者手当 67,449 ・障害児福祉手当 14,337 ・福祉手当 1,381
中国残留邦人等支援事業	14,459	12,810	1,649	・中国残留邦人生活支援給付金 13,827
国民健康保険事業	634,945	664,828	△ 29,883	・事業勘定 613,413 ・診療施設勘定 21,532
後期高齢者医療保険事業	1,690,159	1,585,446	104,713	・療養給付費負担金 1,255,077 ・後期高齢者医療保険特別会計繰出金 435,082
重度心身障害(児)者社会参加促進事業	33,202	34,700	△ 1,498	・福祉タクシー券助成 23,000 ・福祉給油券助成 8,000
シルバー人材センター運営助成事業	16,710	17,637	△ 927	シルバー人材センターへの補助金 16,660
高齢者長寿祝賀事業	44,311	46,246	△ 1,935	・敬老事業補助金 28,421 ・敬老会開催費 4,793 ・寿賀祝品贈呈費 11,047
老人福祉センター運営費助成事業	21,000	22,332	△ 1,332	・老人福祉センター管理運営委託料 6,110 ・老人福祉センター管理運営費補助金 14,890
高齢者福祉施設整備に対する償還補助金	225,024	278,627	△ 53,603	整備資金償還に対する補助

項 目	22年度	21年度	差引増減額	主 な 内 容
	千円	千円	千円	
高齢者施設運営事業	59,641	59,963	△ 322	・高齢者福祉センターおおよま管理委託料 35,798 ・友江荘管理委託料 11,207 ・高齢者生活福祉センター運営業務委託料 12,636
老人福祉施設入所措置事業	266,063	260,691	5,372	・老人福祉施設入所措置費 265,402
高齢者生活支援事業	57,143	58,859	△ 1,716	・紙おむつ支給費 48,214 ・老人はり、きゅう、マッサージ等施術費助成金 4,036 ・らくらく移送サービス利用助成金 2,068 ・高齢者等雪下ろし費用扶助費 1,320
介護保険事業	1,658,770	1,581,894	76,876	介護保険特別会計繰出金
自立支援給付事業	1,638,924	1,374,008	264,916	・自立支援介護給付費負担金 527,758 ・自立支援訓練等給付費負担金 606,169 ・旧法施設支援給付費負担金 504,896
自立支援医療（更生）給付事業	52,892	37,680	15,212	・更生医療給付費 52,861
補装具給付事業	18,960	17,537	1,423	・補装具給付費 18,935
障害者生活支援事業	27,712	29,551	△ 1,839	・障害者生活支援事業委託料 26,976 ・児童デイサービス・保育園利用保護者負担 軽減助成費 723
心身障害者地域福祉対策促進 事業（特別対策）	93,755		皆増	障害者自立支援法の定着と事業運営安定化を図るための 事業所に対する補助金
地域生活支援事業	54,821	68,950	△ 14,129	・日常生活用具給付等事業費 21,000 ・日中一時支援事業費 11,462 ・訪問入浴サービス事業費 7,620 ・地域活動支援センター機能強化事業委託料 5,973 ・移動支援事業費 2,882 ・手話通訳者設置養成事業委託料 2,335 ・社会参加促進事業費 1,000
放課後児童対策事業	105,221	90,454	14,767	・学童保育所への委託料 61,891 ・学童保育所運営費（直営） 28,513 ・留守家庭児童保育事業費補助金 14,717
保育委託事業	2,220,408	1,997,188	223,220	民間民営保育所等運営委託料
民間保育所への各種補助事業	189,994	191,728	△ 1,734	・病児、病後児保育事業費補助金 30,870 ・地域子育て支援センター事業費補助金 37,208 ・延長保育促進事業費補助金 51,348 ・発達支援保育事業費補助金 26,460 ・民間立保育所運営費補助金 13,629 ・通園費補助金 13,853
市立保育園管理運営事業	381,560	436,788	△ 55,228	・臨時保育士等賃金 267,077 ・消耗品費 10,000 ・燃料費 8,555 ・光熱水費 18,514 ・給食賄材料費 57,770
通園対策費	14,881	19,133	△ 4,252	・通園バス運行業務委託料 14,797
児童館管理運営事業	97,873	108,173	△ 10,300	・中央児童館 22,839 ・鶴岡西部児童館 15,861 ・大山児童館 17,243 ・藤島児童館 5,396 ・羽黒西部児童館 5,318 ・櫛引西部児童館 17,057 ・櫛引南部児童館 12,151 ・福栄児童館管理運営補助金 2,008
子育て広場管理運営事業	10,915	10,681	234	子育て広場管理運営経費
民間保育所改修費補助金	368,557	1,000	367,557	民間保育所の改修費等補助金
由良保育園改築事業	12,868	138,100	△ 125,232	・建設工事費 12,768
子ども家庭支援センター管理 運営事業	24,027		皆増	・子育て支援・家庭児童相談事業 9,436 ・子育て支援センター事業 6,753 ・ファミリーサポートセンター事業 4,838
子ども手当及び児童手当支給 事業	2,446,070	1,011,708	1,434,362	・児童手当 171,070 ・子ども手当 2,275,000
児童扶養手当支給事業	507,519	449,648	57,871	・児童扶養手当
各種扶助費	1,467,900	1,414,308	53,592	生活保護費

項 目	22年度	21年度	差引増減額	主 な 内 容
	千円	千円		
七五三掛地区地すべり災害 対策事業	4,548		皆増	生活再建支援金、避難世帯借家賃助成金等
【4款 衛生費】	4,622,795	6,081,914	△ 1,459,119	
鶴岡市総合保健福祉センター 整備事業	33,629	1,580,526	△ 1,546,897	・測量設計等業務委託料 481 ・第三学区コミセン解体・駐車場整備工事費 33,000 ・事務費 148
鶴岡市総合保健福祉センター 管理運営事業	43,531		皆増	・施設管理委託料 20,752 ・光熱水費 22,255
妊婦健康診査・家庭子育て機 能育成事業	87,113	89,630	△ 2,517	・妊婦健康診査委託料 79,650
乳幼児健康診査・健康教育 事業	13,311	13,307	4	4ヶ月児・7ヶ月児・1歳6ヶ月児・3歳児健康診査、 2歳児歯科健診、育児相談、元氣キッズ教室など
予防接種事業	127,581	128,392	△ 811	・ワクチン等消耗品費 44,336 ・予防接種委託料 33,902 ・高齢者インフルエンザ予防接種委託料 44,183
健康診査事業	246,989	234,149	12,840	・健康診査委託料 242,777
後期高齢者医療保険健康診査 事業	68,577	56,535	12,042	・特定健診委託料 64,037
温泉管理運営事業	8,652	14,060	△ 5,408	・湯之里公衆浴場改修工事費 5,995 ・湯野浜公衆浴場管理運営委託料 1,875
浄化槽事業特別会計繰出金	37,003	34,055	2,948	浄化槽事業
重度心身障害（児）者医療給 付事業	315,171	300,131	15,040	重度心身障害（児）者医療給付
子育て支援医療給付事業	222,958	217,978	4,980	乳幼児、小中学生医療給付
母子家庭等医療給付事業	61,349	52,258	9,091	母子家庭等医療給付
老人保健医療特別会計繰出金	800	3,851	△ 3,051	老人保健医療特別会計繰出金
斎場管理運営事業	47,736	48,217	△ 481	・鶴岡・藤島斎場管理運営経費 43,686 ・村上市山北火葬場負担金 4,050
公衆便所維持管理事業	15,247	15,885	△ 638	・公衆便所清掃等委託料 13,445 ・光熱水費 1,276
一般廃棄物処理施設管理事業	8,848	9,673	△ 825	・クリーンセンター施設維持管理委託料 3,956 ・光熱水費 1,607
塵芥収集事業	245,258	250,532	△ 5,274	・一般廃棄物収集業務委託料 245,000
ごみ減量・リサイクル推進事業	47,518	43,286	4,232	・廃棄物減量等推進員報酬 4,716 ・集団資源回収運動報奨金 35,976 ・生ごみ処理機器購入補助金 720
リサイクルプラザ管理事業	2,754	4,024	△ 1,270	・リサイクルプラザ管理運営委託料 2,473
燃やすごみ焼却処理事業	248,466	263,367	△ 14,901	・ごみ処理施設光熱水費 66,944 ・ごみ処理施設修繕料 64,500 ・ごみ袋製作委託料 43,982
燃やさないごみ資源化処理事業	161,089	168,568	△ 7,479	・ごみ中間処理施設光熱水費 8,865 ・リサイクル施設運営業務委託料 131,969 ・再商品、再資源化委託料 8,118
一般廃棄物最終処分事業	15,815	17,525	△ 1,710	・ごみ最終処分場消耗品、光熱水費 7,185 ・施設維持管理委託料 4,136
海岸漂着物地域対策推進事業	5,768		皆増	海岸漂着ごみの実態調査、抑制啓発冊子作成委託料等
し尿処理事業	71,950	47,176	24,774	・し尿処理施設光熱水費 25,115 ・し尿処理施設運転管理業務委託料 27,953
水道事業会計負担金、補助金	280,156	293,319	△ 13,163	・水道事業会計負担金 26,086 ・上水道事業 企業債償還、高料金対策補助金 160,577 ・簡易水道事業 企業債償還、高料金対策補助金 53,093 ・簡易水道事業運営費等補助金 36,500
病院事業会計負担金、補助金 及び出資金	1,352,814	1,342,498	10,316	・荘内病院分 1,302,191 ・湯田川温泉リハビリテーション病院分 50,623

項 目	22年度	21年度	差引増減額	主 な 内 容
	千円	千円	千円	
【 5 款 労 働 費 】	69,341	69,132	209	
労働福祉対策事業	67,941	67,632	309	<ul style="list-style-type: none"> ・ 勤労者会館指定管理委託料 9,280 ・ 勤労者住宅建設資金利子補給金 1,008 ・ 勤労者生活安定資金原資預託金 40,000 ・ 労働者信用基金協会貸付金 10,000
【 6 款 農 林 水 産 業 費 】	3,615,764	2,787,574	828,190	
農業委員会管理運営事業	34,073	33,824	249	農業委員報酬、一般管理経費等
担い手育成支援事業	42,925	14,613	28,312	<ul style="list-style-type: none"> ・ 農業経営基盤強化資金利子助成金 11,015 ・ 鶴岡市経営所得安定対策等推進協議会負担金 1,500 ・ 農地利用推進事業補助金 6,308 ・ 農地利用集積交付金 24,000
農業情報管理・提供事業	3,245	4,657	△ 1,412	・ 新地図情報システム機器リース料
庄内広域行政組合分賦金	65,294	65,198	96	<ul style="list-style-type: none"> ・ 青果市場分賦金 17,909 ・ 庄内食肉流通センター分賦金 47,385
経営体育成交付金事業	213,776	2,238	211,538	・ 経営体育成交付金 213,514
食育・地産地消推進事業	4,563	4,197	366	<ul style="list-style-type: none"> ・ 地産地消推進事業補助金 500 ・ 農林水産まつり補助金 570 ・ 米飯学校給食推進対策事業費負担金 2,028 ・ 学校給食「旬の食材」利用推進事業費補助金 843
土づくり推進事業	14,172	14,296	△ 124	藤島エコ有機センター及び羽黒堆肥センター管理運営費等
水田農業対策事業	47,475	22,304	25,171	<ul style="list-style-type: none"> ・ 臨時職員賃金 10,894 ・ 報償費 10,401 ・ 消耗品費 3,936 ・ 園芸作物産地化推進支援事業費補助金 3,280 ・ 有機・特別栽培水稻促進事業補助金 13,695
地域農業振興対策事業	3,000	5,000	△ 2,000	<ul style="list-style-type: none"> ・ 地域農業振興対策事業補助金 2,200 ・ 先導的農業組織等育成事業費補助金 800
農地・水・環境保全向上対策 営農活動支援事業	31,552	30,897	655	<ul style="list-style-type: none"> ・ 営農基礎活動支援負担金 3,150 ・ 先進的営農活動支援負担金 26,536
特産物生産推進支援事業	68,757	61,380	7,377	<ul style="list-style-type: none"> ・ 活力ある園芸産地創出支援事業費補助金 56,347 ・ 野菜等銘柄産地育成価格安定対策事業費負担金 1,791 ・ 小規模畑地化基盤整備支援事業費補助金 1,944 ・ 花き産地ブランド化品種導入支援事業費補助金 2,900 ・ 園芸作物産地形成支援事業費補助金 4,500 ・ 中山間地域畑作振興事業補助金 510 ・ 在来作物生産技術伝承モデル事業費補助金 200 ・ 在来作物高付加価値販売促進モデル事業費補助金 100
つるおか農林水産業創意工夫 プロジェクト支援事業（農業）	6,754		皆増	・ 創意工夫プロジェクト支援事業費補助金（農業） 6,260
中山間地域等直接支払交付金 事業	247,829	248,119	△ 290	・ 直接支払交付金 246,671
放牧場運営対策事業	28,833	27,928	905	<ul style="list-style-type: none"> ・ 庄内広域育成放牧場運営協議会分担金 5,375 ・ 大網放牧場支援事業補助金 3,900 ・ 月山畜産振興公社出資金・会費・負担金 15,640 ・ 月山高原ハーモニーパーク施設管理運営委託料 3,457
農業関連施設等維持管理事業	42,803	47,325	△ 4,522	・ 農道管理業務委託料 35,727
県営ため池等整備事業	13,650	30,345	△ 16,695	<ul style="list-style-type: none"> ・ 東山地区負担金 735 ・ 上野新田3期地区負担金 4,830 ・ 越中堰2期地区負担金 3,150 ・ 越中堰3期地区負担金 4,935
水田畑地化基盤強化対策事業	16,753	28,422	△ 9,669	<ul style="list-style-type: none"> ・ 県営水田畑地化基盤強化対策事業負担金 10,553 ・ 団体営元気な地域づくり交付金事業負担金 6,200
県営農地集積加速化基盤整備 事業	61,215	24,675	36,540	<ul style="list-style-type: none"> ・ 鷲畑地区事業負担金 8,715 ・ 西郷北部地区事業負担金 52,500
西郷地区農林活性化センター （仮称）整備事業	538,650	18,933	519,717	<ul style="list-style-type: none"> ・ 設計監理業務委託料 8,669 ・ 建築工事費 469,869 ・ 既存施設解体工事費 50,400 ・ 備品購入費 1,980

項 目	22年度	21年度	差引増減額	主 な 内 容	
	千円	千円	千円		
農地・水・環境保全向上対策 共同活動支援事業	132,733	77,033	55,700	・農地・水・環境保全向上対策地域協議会負担金	129,582
地籍調査費	13,206	14,186	△ 980	・調査業務等委託料 ・調査作業等協力謝金	9,659 1,861
集落排水事業特別会計繰出金	641,110	686,863	△ 45,753	農業集落排水事業	
林道維持管理事業	10,862	11,188	△ 326	既設林道敷砂利経費、維持修繕料、補修工事費等	
林業振興対策事業	72,000		皆増	林業施設整備事業費補助金	
森林整備支援事業	40,454	40,995	△ 541	・森林整備地域活動支援交付金	37,750
市有林整備事業	17,990	12,591	5,399	・市有林整備事業等委託料	17,680
林業基盤整備事業	107,621	34,839	72,782	・林道三瀬矢引線開設事業 ・林道本郷松沢線開設事業 ・林道八方峰線開設事業 ・作業道整備事業	79,725 5,938 5,710 16,248
産地市場機能強化施設整備事業	14,600		皆増	鼠ヶ関産地市場施設改修整備事業補助金	
つるおか農林水産業創意工夫 プロジェクト支援事業（水産業）	2,700		皆増	創意工夫プロジェクト支援事業費補助金（水産業）	
漁港修築事業負担金	14,000	13,300	700	米子漁港整備事業負担金	
遊漁対策振興事業	11,970	12,426	△ 456	・遊漁センター関連委託料	10,401
集落排水事業特別会計繰出金	37,946	33,610	4,336	漁業集落排水事業	
【7款 商工費】	2,528,557	1,952,669	575,888		
金融対策事業	1,152,400	974,203	178,197	・県信用保証協会保証料補給金 ・産業立地促進資金貸付金 ・長期安定資金Ⅱ貸付金 ・活性化推進支援資金貸付金 ・商工組合中央金庫貸付金	122,558 242,300 727,800 13,800 40,000
商業一般振興事業	37,190	37,437	△ 247	・出羽商工会補助金 ・中小企業相談所補助金	28,464 6,000
工業団地管理運営事業	96,176	45,085	51,091	・中央工業団地内財産整備基金積立金 ・鉄工団地管理委託料	92,389 918
企業立地促進事業	10,432	20,170	△ 9,738	・事業場設置助成金 ・企業誘致活動旅費等	7,882 1,110
地域内企業の高度化・企業 活性化支援事業	21,510	21,800	△ 290	・経営サポート事業補助金 ・需要開拓事業補助金 ・産業連携推進、情報提供事業補助金 ・地域資源活用研究開発事業補助金 ・鶴岡高専技術振興会補助金 ・中小企業ものづくり振興事業補助金 ・つるおか工業博覧会事業補助金	3,610 350 285 7,125 5,000 4,000 1,000
産業人材育成支援事業	11,154	12,952	△ 1,798	・生産管理講座等委託料 ・鶴岡地域職業訓練センター管理運営委託料 ・鶴岡産業能力開発学院運営負担金	1,000 8,300 1,400
鶴岡市コミュニティプラザ セントル管理運営事業	14,080	14,223	△ 143	・管理業務委託料 ・光熱水費 ・鶴岡銀座アーケード負担金	8,565 4,692 611
庄内産業振興センター管理運営 事業	59,067	66,540	△ 7,473	・管理運営委託料 ・管理負担金 ・事業運営負担金	19,506 37,850 240
中央工業団地水道増設施設購入 事業	32,414	88,461	△ 56,047	・1期：20年年賦の20年目分 ・2期：20年年賦の16年目分（繰上償還）	25,764 6,650
中央工業団地水道既設管 移設事業	75,000	6,611	68,389	国道112号北改良工事に伴う移設工事費等	
高校新卒者等就職支援事業	6,125		皆増	・高校新卒者職業経験支援事業 ・新社会人就業支援講座事業委託	6,125 1,012
緊急雇用創出関連事業	386,019		皆増	・ふるさと雇用再生特別基金事業 ・緊急雇用創出事業	101,601 284,418

項 目	22年度	21年度	差引増減額	主 な 内 容
	千円	千円	千円	
観光一般事業	112,540	120,364	△ 7,824	<ul style="list-style-type: none"> ・観光パンフレット、チラシ作成経費 5,600 ・鶴岡市観光案内所運営業務委託料 1,864 ・長山邸跡地施設改修工事費 1,590 ・鶴岡市観光連盟負担金、会費 9,245 ・地域観光協会補助金、負担金 13,717 ・観光キャンペーン事業補助金 5,500 ・体験型観光推進事業補助金 1,500 ・温泉街イメージアップ事業補助金 700 ・やまがた観光キャンペーン推進協議会負担金 2,351 ・庄内観光コンベンション協会負担金 7,198 ・出羽三山地区観光開発促進期成同盟会負担金 2,625 ・日本海きらきら羽越観光圏推進協議会負担金 7,151 ・誘客共同事業イベント負担金 1,500
海水浴場事故防止・環境整備事業	11,143	11,871	△ 728	<ul style="list-style-type: none"> ・事故防止対策事業補助金 7,467 ・滅菌施設管理、汚泥処分委託料 1,526
観光地美化整備事業	29,373	31,360	△ 1,987	<ul style="list-style-type: none"> ・ビーチクリーナー等海岸清掃業務委託料 8,870 ・観光地公衆便所施設維持管理委託料 3,377 ・観光施設等管理業務等委託料 12,206 ・海浜整地工事費 960 ・自然公園保全整備促進協議会交付金 1,113
「雪の降るまちを」鶴岡冬まつり開催事業	8,990	9,450	△ 460	鶴岡冬まつり実行委員会補助金
まつり振興事業	25,316	24,604	712	<ul style="list-style-type: none"> ・鶴岡まつり振興会議事業補助金 6,400 ・大山犬まつり振興事業補助金 631 ・赤川花火大会補助金 12,000 ・鶴岡雛祭り事業補助金 500 ・ふじの花まつり事業補助金 1,500 ・ふじしま夏まつり事業補助金 1,800 ・はぐろ祭り推進協議会負担金 809
観光施設費	149,977	168,856	△ 18,879	各種観光施設の管理運営等に係る経費 <ul style="list-style-type: none"> ・いでは文化記念館管理運営事業 10,749 ・創造の森管理運営事業 4,375 ・樹引PA地域拠点施設管理運営事業 429 ・横綱柏戸記念館管理運営事業 380 ・月山あさひ博物館管理運営事業 29,102 ・あさひ家族キャンプ村管理運営事業 6,803 ・温海温泉活性化施設管理運営事業 2,183 ・長沼温泉ぼっぼの湯管理運営事業 737 ・やまぶし温泉ゆぼか管理運営事業 4,723 ・くしびき温泉ゆーTown管理運営事業 11,433 ・かたくり温泉ぼんば管理運営事業 44,731 ・羽黒山スキー場管理運営事業 10,447 ・樹引たらのきだスキー場管理運営事業 23,885
【8款 土木費】	4,884,712	6,045,337	△ 1,160,625	
特定行政庁関連業務	3,014	2,979	35	・建築確認支援システム賃借料 1,892
建築関係一般業務経費	2,017	2,559	△ 542	<ul style="list-style-type: none"> ・建築CADシステム借上料 659 ・設計委託料 500
登記処理・法定外公共物に係る管理事業	2,815	3,000	△ 185	・用地測量委託料 2,064
道路台帳整備事業	17,531	18,000	△ 469	道路台帳整備業務委託料
道路維持事業	204,196	202,859	1,337	<ul style="list-style-type: none"> ・市道草刈等報償費 3,880 ・道路照明灯等光熱水費 26,116 ・一斉清掃等道路維持作業委託料 120,654 ・歩道、防護柵補修等道路維持工事費 11,000 ・道路維持補修用原材料費 6,000 ・交通安全施設整備工事費 27,600
道路新設改良事業	140,960	207,500	△ 66,540	<ul style="list-style-type: none"> ・道路改良 21,650 ・道路側溝整備 67,714 ・舗装新設 11,600 ・表層改良 28,950 ・下水路 8,000 ・事務費 3,046
県事業負担金	73,600	71,700	1,900	地方特定道路整備事業等
共同下水溝整備事業補助金	1,300	2,900	△ 1,600	2世帯以上で行う下水溝及び甲蓋設置事業に対する補助

項 目	22年度	21年度	差引増減額	主 な 内 容
	千円	千円		
道路舗装新設事業補助金	1,800	3,000	△ 1,200	市道以外の道路の舗装新設事業に対する補助
橋梁維持事業	6,663	6,950	△ 287	・ 橋梁維持補修作業委託料 1,543 ・ 橋梁維持修繕工事費 5,120
橋梁新設改良事業	170,000	190,000	△ 20,000	・ 本郷落合線（本郷橋） 100,000 ・ 錦町松の木橋線（松の木橋） 50,000 ・ 橋梁長寿命化修繕計画策定業務 20,000
除雪対策事業	488,724	512,608	△ 23,884	除雪作業委託料等
除雪機械整備事業	45,000	40,000	5,000	除雪機械購入費
道路公共事業	491,000	625,400	△ 134,400	・ 地方特定道路整備事業 118,000 中清水下小中線 他4路線 ・ 社会資本整備総合交付金事業 280,000 工業団地錦町大泉橋線 他8路線 ・ 過疎地域自立促進関連事業 93,000 大網越中山線 他4路線
河川維持事業	16,119	17,577	△ 1,458	・ 藻刈、草刈、護岸補修等委託料 11,687
ダム対策費	4,937	6,052	△ 1,115	・ 月山ダム公園等施設設備維持管理委託料 3,245
河川改良事業	20,000	21,000	△ 1,000	準用河川湯尻川河川改良事業
港湾改修等県事業負担金	14,000	1,400	12,600	港湾改修事業
都市計画管理事務	2,919	3,433	△ 514	・ 都市計画図印刷費 840 ・ 街区基準点管理保全測量業務委託料 197
景観形成推進事業	1,351		皆増	・ 城下町景観形成研究への補助 1,000
都市計画基本方針策定事務	2,892	5,597	△ 2,705	・ 都市計画基礎調査等委託料 2,545
市街地再開発事業	55,196	157,640	△ 102,444	・ 鶴岡市駅前再開発ビル駐車場指定管理委託料 23,776 ・ マリカ西館共益費負担金 7,262 ・ マリカ東館管理経費負担金 23,936
山形県施行街路事業負担金	10,250	7,500	2,750	羽黒橋加茂線県事業負担金
地方拠点都市地域整備事業	550	327,456	△ 326,906	シビックコア推進連絡協議会開催経費等
都市基盤整備事業（山王地区）	125,200	540,900	△ 415,700	・ 南町荒町大宝寺町線道路改良工事 50,000 ・ 大泉橋バリアフリー化工事費 68,000 ・ まちづくり活動推進補助金 3,600 ・ 事務費 3,600
藤島城址前等整備・歴史公園整備事業	14,938	8,100	6,838	・ 歴史公園整備工事費 14,400 ・ 事務費 538
都市公園管理費	87,223	73,426	13,797	・ 公園管理等委託料 62,519 ・ 照明灯、水飲等光熱水費 11,598 ・ 公園敷地等借上料 2,570
農村公園管理費	7,189	7,525	△ 336	・ 公園管理等委託料 5,099
宅地開発指導事業	13,483	14,278	△ 795	・ 緑地等整備基金積立金 11,754 ・ 緑地除草作業等委託料 1,650
自転車駐車場管理運営事業	6,796	6,759	37	・ 駅前自転車駐車場指定管理業務委託料 6,327
公共下水道事業特別会計繰出金	2,025,874	2,085,419	△ 59,545	公共下水道事業
市営住宅維持管理費	20,558	19,980	578	・ 家賃等納付促進相談員賃金 1,544 ・ 市営住宅等修繕費 11,000 ・ 市営住宅管理等委託料 6,386
克雪タウン計画促進事業	1,000	1,000		克雪住宅整備支援事業補助金
木造住宅耐震診断助成事業	2,172	2,229	△ 57	・ 木造住宅耐震診断業務委託料 2,160
地域住宅活性化基盤整備事業	3,900		皆増	地域住宅モデル事業助成金
市営住宅新営改良事業	6,000	10,000	△ 4,000	市営住宅新営改良工事
【 9 款 消 防 費 】	3,840,958	2,854,231	986,727	
常備消防管理運営事業	85,440	75,241	10,199	・ 消耗品費 12,160 ・ 燃料費 9,739

項 目	22年度 千円	21年度 千円	差引増減額 千円	主 な 内 容
				・光熱水費 9,576 ・車両関係等修繕料 6,762 ・119番回線等通信運搬費 9,460 ・梯子車保守点検委託料 17,313 ・消防、救急救助業務器具等購入費 3,322
消防本部・本署庁舎新築事業	1,842,750	784,520	1,058,230	・工事監理業務委託 24,005 ・消防本部・本署庁舎建設工事費 1,274,455 ・高機能消防指令センター整備工事費 480,000 ・備品購入費 20,000 ・支弁人件費、事務費 44,290
非常備消防維持管理事業	229,748	234,510	△ 4,762	・消防団員報酬 83,745 ・火災、訓練出場費用弁償等旅費 25,776 ・消耗品費 9,000 ・車両関係等修繕料 8,869 ・山形県消防補償等組合負担金 74,859 ・消防団員福祉共済負担金 5,210
消防施設維持管理事業	10,742	10,893	△ 151	・施設修繕料 4,965
消防施設新営改良事業	60,605	84,950	△ 24,345	・防火水槽整備工事費 28,000 ・消防ポンプ庫建設工事費 11,500 ・警備台撤去・ホース乾燥塔新設整備費 1,400 ・消防ポンプ自動車等購入費 11,000 ・消火栓整備負担金 4,000
地域防災対策事業	25,033	29,698	△ 4,665	・自主防災組織育成 3,515 ・防災行政無線 6,226 ・防災対策一般経費 15,292
防災行政無線整備事業	7,593		皆増	・防災行政無線実施設計委託料等 7,497
【10款 教育費】	5,892,395	8,195,992	△ 2,303,597	
教育委員会運営費	5,893	5,903	△ 10	・教育委員報酬 4,989
臨時職員等任用経費	367,335	365,551	1,784	
事務局管理運営事業	13,122	22,796	△ 9,674	・被服貸与等消耗品費 4,414 ・育英奨学基金繰出金 1,940
就学指導事業	3,202	3,283	△ 81	・就学指導委員会委員報酬 106 ・臨時職員賃金（就学児健診医師） 1,876
児童・生徒総合安全対策推進事業	2,054	1,495	559	・地域学校安全指導員報償費 1,330 ・見守り隊用ベスト等購入費 218 ・CAPプログラム業務委託料 500
教育指導事業	6,093	6,728	△ 635	・入院療養児童生徒訪問指導員報酬 924 ・外国人子女教育支援者等報償金 2,931
特別支援教育充実事業	55,203	55,629	△ 426	・臨時職員賃金（学校教育支援員） 53,169
小規模学校支援事業	12,325	12,336	△ 11	・臨時職員賃金（指導アシスタント） 12,311
学校適正規模検討事業	391		皆増	・学区再編審議会委員報酬 239
教育相談・適応指導事業	15,863	19,278	△ 3,415	・臨時職員賃金（教育相談員） 11,486
小学校管理運営事業	270,820	273,732	△ 2,912	・光熱水費等需用費 186,510 ・通信運搬費等役務費 10,874 ・備品購入費 4,615
小学校一般管理予算配分事業	23,736	27,887	△ 4,151	
小学校保健衛生管理事業	60,181	57,838	2,343	・学校医等報酬 35,886 ・児童、教職員健康診断等委託料 11,859
小学校教育機器（パソコン）整備事業	37,309	36,754	555	パソコン、プリンタ等周辺機器借上料等
小学校教育活動予算配分事業	78,758	83,019	△ 4,261	
小学校通学対策事業	61,486	76,246	△ 14,760	・スクールバス運行委託料 48,074 ・遠距離等児童通学費補助金 2,384
小学校就学扶助事業	37,348	34,612	2,736	要保護、準要保護児童の保護者に対する学用品、学校給食費、医療費等扶助費
小学校教育活動充実推進事業	17,802	17,221	581	教材消耗品費、諸検査用紙代、学校行事スクールバス臨時運行委託料等

項 目	22年度	21年度	差引増減額	主 な 内 容
	千円	千円	千円	
特色ある小学校づくり推進事業	7,745	8,231	△ 486	・講師謝金 740 ・特色ある学校づくり推進事業補助金 6,400
小学校耐震補強事業	55,990	147,541	△ 91,551	斎小学校、由良小学校、福栄小学校屋体耐震補強工事
朝陽第一小学校改築事業	158,874	1,343,853	△ 1,184,979	解体、グラウンド整備工事費等
大山小学校改築事業	51,800	389,270	△ 337,470	東校舎・屋体耐震補強工事費等
朝陽第四小学校改築事業	17,800		皆増	耐力度調査・地質調査委託料
中学校管理運営事業	121,693	131,304	△ 9,611	・光熱水費等需用費 87,217 ・通信運搬費等役務費 4,477 ・備品購入費 1,533
中学校一般管理予算配分事業	12,607	13,179	△ 572	
中学校保健衛生管理事業	24,118	23,996	122	・学校医等報酬 10,576 ・児童、教職員健康診断等委託料 8,287
中学校教育機器（パソコン）整備事業	25,590	25,481	109	パソコン、プリンタ等周辺機器借上料等
中学校教育活動予算配分事業	45,898	47,982	△ 2,084	
中学校通学対策事業	150,404	177,189	△ 26,785	・スクールバス運行委託料 121,934 ・遠距離等児童通学費補助金 7,981
中学校就学扶助事業	37,267	30,761	6,506	要保護、準要保護児童の保護者に対する学用品、学校給食費、医療費等扶助費
中学校教育活動充実推進事業	10,287	10,570	△ 283	教材消耗品費、諸検査用紙代、学校行事スクールバス臨時運行委託料等
中学校体育文化活動奨励事業	18,555	19,064	△ 509	・体育文化活動奨励事業費補助金 18,000
特色ある中学校づくり推進事業	2,944	2,784	160	・講師謝金 554 ・特色ある学校づくり推進事業補助金 1,990
外国語教育振興事業	29,230	30,702	△ 1,472	・臨時職員賃金（外国語指導助手） 25,379
羽黒中学校改築事業	56,000	32,175	23,825	・設計業務委託料
幼稚園管理運営事業	9,780	11,720	△ 1,940	・園長報酬 5,256 ・燃料費等需用費 1,865 ・施設維持管理委託料 1,318
私立幼稚園就園奨励事業	67,840	63,844	3,996	・私立幼稚園就園奨励費補助金 64,000 ・私立幼稚園子育て支援事業補助金 3,000 ・私立幼稚園すくすく子育て支援事業補助金 840
社会教育行政一般	8,081	8,280	△ 199	・社会教育委員報酬 287 ・社会教育指導員報酬 2,823 ・庄内視聴覚教育協議会負担金 1,781
生涯学習振興事業	93,622	97,698	△ 4,076	・生涯学習推進員報酬 2,656 ・報償金 5,562 ・鶴岡市生涯学習事業費補助金 68,257 ・公民館類似施設事業振興補助金 12,121
放課後子ども教室推進事業	11,917	11,166	751	・放課後子ども教室事業委託料 9,889
公民館類似施設整備事業	5,040	7,865	△ 2,825	・公民館類似施設整備等補助金 4,716
公民館費	125,426	157,624	△ 32,198	・鶴岡市中央公民館事業 35,625 ・鶴岡市中央公民館市民学習促進 1,919 ・地域公民館管理運営事業 72,712 ・地域公民館市民学習促進事業 15,170
図書館費	41,942	42,824	△ 882	・図書館一般管理運営事業 18,886 ・読書奨励事業 1,214 ・郷土資料館管理運営事業 2,864 ・図書整備事業 18,772 ・学校図書館支援事業 206
芸術文化振興事業	11,137	10,806	331	・地域文化祭等開催委託料 2,144 ・致道博物館展示事業共催負担金 3,325 ・鶴岡市芸術祭共催負担金 475 ・山形交響楽協会負担金 988 ・山形交響楽団定期演奏会鶴岡公演実行委員会負担金 800
文化財管理保存事業	4,116	3,529	587	・指定文化財管理費補助金 1,579

項 目	22年度	21年度	差引増減額	主 な 内 容
	千円	千円	千円	
埋蔵文化財分布調査事業	4,049	1,397	2,652	埋蔵文化財包蔵地の保護と調査
民俗芸能保存伝承事業	1,559	1,569	△ 10	・無形民俗文化財保存継承支援事業費補助金 1,137
致道博物館整備計画策定事業	3,609		皆増	・致道博物館整備基本計画策定補助金 3,609
文化施設費	218,196	541,100	△ 322,904	<ul style="list-style-type: none"> ・青年センター運営事業 7,355 ・海浜児童文化センター運営事業 1,250 ・羽黒コミュニティセンター管理運営事業 10,534 ・朝日青少年センター管理運営事業 493 ・大鳥自然の家事業 4,309 ・鶴岡市視聴覚センター事業 3,719 ・女性センター管理運営事業 5,603 ・文化会館管理運営事業 40,249 ・鶴岡アートフォーラム管理運営事業 72,840 ・史跡旧致道館管理運営事業 5,655 ・大宝館管理運営事業 4,051 ・藤沢周平記念館管理運営事業 32,890 ・東田川文化記念館管理運営事業 13,814 ・黒川能の里王祇会館管理運営事業 10,045 ・丸岡城跡史跡公園管理運営事業 2,074 ・森敦文庫管理運営事業 172 ・旧遠藤家管理運営事業 3,143
保健体育総務費	23,972	25,299	△ 1,327	<ul style="list-style-type: none"> ・鶴岡市体育協会補助金 5,300 ・鶴岡市スポーツ強化後援会補助金 8,000 ・山形県スポーツ振興21世紀協会負担金 4,500
体育指導事業	5,899	5,045	854	<ul style="list-style-type: none"> ・体育指導委員報酬 2,350 ・体育指導委員活動謝金 1,450
健康・生涯スポーツ推進事業	18,605	18,840	△ 235	<ul style="list-style-type: none"> ・スポーツ少年団育成事業補助金 4,332 ・子ども夢スポーツフェスティバル実行委員会補助金 2,300 ・鶴岡市地域体育協会等育成補助金 4,896 ・鶴岡市地域スポーツ振興補助金 3,595
総合型地域スポーツクラブ活動支援事業	4,167	3,981	186	・総合型地域スポーツクラブ活動支援事業補助金 4,086
体育施設費	333,139	338,400	△ 5,261	各種体育施設の管理運営等に係る経費 <ul style="list-style-type: none"> ・体育施設総務管理費 2,813 ・小真木原公園管理運営事業 <ul style="list-style-type: none"> 総合体育館管理運営事業 25,756 陸上競技場管理運営事業 8,996 テニスコート管理運営事業 6,193 スケート場管理運営事業 18,063 公園管理運営事業 20,019 相撲場管理運営事業 128 ・小真木原野球場管理運営事業 18,481 ・朝陽武道館管理運営事業 9,447 ・第二体育館管理運営事業 1,283 ・宝田体育館管理運営事業 4,636 ・市民プール管理運営事業 58,849 ・東部、大山運動広場管理運営事業 3,048 ・八森山レクリエーション広場管理運営事業 4,391 ・中学校屋外運動場夜間照明施設管理運営事業 597 ・旧大山中体育館管理運営事業 753 ・学校体育施設開放事業 1,026 ・藤島体育館管理運営事業 29,535 ・藤島農村環境改善センター運営費 6,061 ・羽黒体育施設管理運営事業 7,832 ・櫛引総合運動公園管理運営事業 15,837 ・櫛引スポーツセンター維持管理運営事業 12,914 ・朝日スポーツセンター等管理運営事業 12,816 ・温海総合運動場管理運営事業 2,581 ・温海湯見ヶ代運動場管理運営事業 975 ・あつみ温泉一本木スキー場管理運営事業 9,674 ・福栄体育館管理運営事業 719 ・鼠ヶ関マリナー管理業務 20,618 ・朝日スポーツセンター運動場整備事業 29,100
学校給食センター管理運営事業	841,019	870,349	△ 29,330	<ul style="list-style-type: none"> ・燃料費、光熱水費 66,380 ・施設設備修繕費 5,000 ・給食賄材料費 682,007 ・給食搬送業務委託料 42,658 ・施設維持管理委託料 17,614

項 目	22年度	21年度	差引増減額	主 な 内 容
	千円	千円	千円	
【11款 災害復旧費】	42,444	71,535	△ 29,091	
農地農業用施設災害復旧事業	14,156	30,247	△ 16,091	・災害復旧工事費 9,000 ・災害測量設計業務委託料 4,300
林業施設災害復旧事業	11,288	10,288	1,000	・災害復旧工事費 10,000 ・災害測量設計業務委託料 1,000
市単独災害復旧事業	2,000	2,000		小規模災害復旧作業委託料 1,755
公共土木施設災害復旧事業	15,000	20,750	△ 5,750	・現年発生災害測量設計業務委託料 5,000 ・現年災害復旧工事費 10,000
【12款 公債費】	8,438,545	9,553,905	△ 1,115,360	
元金	7,120,302	8,150,730	△ 1,030,428	
利子	1,314,243	1,399,175	△ 84,932	
一時借入金利子	4,000	4,000		

平成22年度 主な事業の概要

〔特別会計〕

項 目	22年度 千円	21年度 千円	差引増減額 千円	主 な 内 容
【加茂財産区管理】	1,054	1,054		・一般管理費 267 ・財産管理費 687
【交通災害共済事業】	47,703	47,695	8	
事業費	47,203	47,195	8	見舞金 42,670 基金積立金 288
【国民健康保険】				
(事業勘定)	13,100,662	12,755,674	344,988	
総務費	125,190	91,879	33,311	総務管理費 ・国民健康保険一般管理費 35,247 ・国民健康保険医療費適正化事業 17,490 ・国保連合会会員負担金 39,876
				徴税費 ・課税事務経費 4,312 ・収納事務経費 25,580 国保運営協議会費 2,023 国保制度趣旨普及費 682
保険給付費	8,814,711	8,505,662	309,049	療養諸費 ・一般被保険者療養給付費 7,068,654 ・退職被保険者等療養給付費 791,656 ・一般被保険者療養費 63,681 ・退職被保険者等療養費 5,214 ・審査支払手数料 33,416 高額療養費 776,040 移送費 400 出産育児一時金 60,900 葬祭費 14,750
後期高齢者支援金等	1,583,143	1,740,065	△ 156,922	
老人保健拠出金	13,253	56,162	△ 42,909	
介護保険納付金	750,223	712,487	37,736	
共同事業拠出金	1,435,147	-1,284,771	150,376	
保健事業費	277,748	260,331	17,417	・特定健康診査事業 159,297 ・特定保健指導事業 21,501 ・健康増進・保健指導事業 4,469 ・人間ドック等健診助成事業 85,437 ・健康づくり推進事業 1,645 ・健康スポーツ推進事業 3,888 ・ヘルスアップ訪問指導事業 1,511
諸支出金	83,325	84,331	△ 1,006	高額療養費貸付金 60,000
(直営診療施設勘定)	59,740	67,401	△ 7,661	
総務費	43,194	49,478	△ 6,284	一般管理費 43,194
医薬費	16,444	17,821	△ 1,377	医療用器材費 100 医薬品衛生材料費 15,740 医療用消耗品費 604
【後期高齢者医療保険】	1,313,848	1,245,083	68,765	
総務費	14,053	16,257	△ 2,204	一般管理費 6,279 徴収費 7,774
広域連合納付金	1,296,245	1,224,776	71,469	・保険料等負担金 1,221,629 ・事務費負担金 74,616

項 目	22年度	21年度	差引増減額	主 な 内 容
	千円	千円		
【介護保険】	12,287,773	11,731,485	556,288	
総務費	119,162	123,967	△ 4,805	総務管理費 ・介護保険一般管理費 10,137 ・資格管理事務費 428 徴収費 8,687 介護認定審査会費 ・介護認定審査会運営事務費 23,295 ・認定調査等事務費 75,954 趣旨普及費 276 介護保険運営協議会費 385
保険給付費	11,877,012	11,345,559	531,453	介護サービス等諸費 10,809,420 介護予防サービス等諸費 491,151 その他諸費 16,725 高額介護サービス等費 159,934 高額医療合算介護サービス等費 3,047 特定入所者介護サービス等費 396,735
地域支援事業費	272,341	245,279	27,062	介護予防事業費 ・介護予防特定高齢者施策事業費 45,312 ・介護予防一般高齢者施策事業費 20,369 包括的支援事業・任意事業費 ・地域包括支援センター管理運営費 81,609 ・介護予防ケアマネジメント事業費 15,759 ・総合相談・支援等事業費 38,819 ・権利擁護事業費 5,920 ・包括的、継続的ケアマネジメント支援事業費 17,219 ・任意事業費 32,484 その他事業 ・介護予防ケアプラン作成事業費 14,850
諸支出金	13,572	11,228	2,344	一般会計繰出金 10,770
【休日夜間診療所】	45,379	28,969	16,410	
総務管理費	45,329	28,919	16,410	管理運営委託料 22,660 ・休日夜間診療所 19,303 ・休日歯科診療所 3,357 施設管理委託料 881 診療交付金 20,499 ・休日夜間診療所 17,371 ・休日歯科診療所 3,128
【墓園事業】	4,149	3,845	304	
総務費	3,149	2,845	304	鶴岡墓園・藤島墓園管理運営経費
【老人保健医療】	12,599	45,407	△ 32,808	
総務費	52	169	△ 117	・事務費等 ・保険者別医療費通知委託料 ・その他事務費等
医療諸費	9,336	45,027	△ 35,691	医療給付費 8,136 医療費支給費 13 審査支払手数料 5 高額医療費 1,182
【集落排水事業】	953,931	1,170,764	△ 216,833	
集落排水事業管理費	270,018	305,590	△ 35,572	一般管理業務 59,209 ・マンホール高さ等調整等工事費 2,850 ・集落排水処理施設使用料徴収委託料 14,079 ・排水設備設置資金利子補給及び補助金 962 ・消費税 38,066 集落排水施設維持管理業務 210,809 ・職員人件費 13,468 ・施設需用費 93,138 ・施設改修等工事費 3,308 ・施設維持管理、廃棄物処理等委託料 94,570
羽黒農業集落排水事業	16,159	52,325	△ 36,166	単独事業 16,159 ・採択申請業務委託料 6,500 ・管渠等新設工事費 8,800 ・事務費 859
上郷地区農業集落排水事業	987		皆増	・機能強化対策計画作成業務委託料 987
公債費	664,767	810,849	△ 146,082	

項 目	22年度	21年度	差引増減額	主 な 内 容
	千円	千円		
【公共下水道事業】	6,187,311	6,729,147	△ 541,836	
公共下水道事業管理費	1,019,934	1,054,679	△ 34,745	一般管理業務 295,784 ・職員人件費 102,742 ・消費税 118,118 ・最上川下流域下水道維持管理負担金 71,000 排水設備工事及び水洗化普及促進 144,021 ・職員人件費 27,559 ・下水道使用料賦課徴収業務委託料 99,561 ・排水設備設置資金利子補給及び補助金 9,000 浄化センター及び中継ポンプ場等維持管理 479,041 ・職員人件費 39,144 ・施設需用費 189,395 ・施設維持管理、廃棄物処理等委託料 236,752 コンポストセンター維持管理 52,892 ・管理需用費 22,894 ・施設維持管理、廃棄物処理等委託料 24,675 ・原材料費 2,700 管渠等維持管理 48,196 ・下水道管渠等清掃業務委託料 6,800 ・管渠及び人孔目視調査業務委託料 3,200 ・下水道台帳整備、システム保守委託料 8,500 ・マンホール蓋高さ調整等工事費 10,000 ・管路移設工事費(受託工事) 14,400
鶴岡地区公共下水道事業	553,000	555,000	△ 2,000	補助事業 397,000 ・管渠等新設工事費 363,000 ・水道管、ガス管等移設補償費 13,000 単独事業 156,000 ・管渠設計、地質調査等委託料 90,000 ・管渠等新設工事費 48,000 ・水道管、ガス管等移設補償費 7,000
鶴岡市浄化センター建設事業	23,900	118,000	△ 94,100	補助事業 23,900 ・基本設計委託料 23,900
湯田川地区公共下水道事業	122,000	194,000	△ 72,000	補助事業 100,000 ・管渠設計、地質調査等委託料 11,000 ・管渠等新設工事費 84,000 ・水道管等移設補償費 5,000 単独事業 22,000 ・管渠設計等委託料 5,000 ・管渠等新設工事費 14,000 ・水道管等移設補償費 3,000
黄金地区公共下水道事業	124,500	69,000	55,500	補助事業 115,000 ・管渠設計、地質調査等委託料 15,000 ・管渠等新設工事費 95,000 ・水道管等移設補償費 5,000 単独事業 9,500 ・管渠設計、地質調査等委託料 2,500 ・管渠等新設工事費 6,000 ・水道管等移設補償費 1,000
湯野浜処理区公共下水道事業 (加茂地区)	90,500	168,000	△ 77,500	補助事業 48,000 ・管渠設計、地質調査等委託料 10,000 ・管渠等新設工事費 35,000 ・水道管等移設補償費 3,000 単独事業 42,500 ・管渠設計等委託料 2,500 ・管渠等新設工事費 38,000 ・水道管等移設補償費 2,000
榑引浄化センター建設事業	46,000		増	補助事業 44,000 ・ポンプ設備、電気設備工事委託 44,000 単独事業 2,000 ・ポンプ設備、電気設備工事委託 2,000
温海浄化センター建設事業	97,900	98,000	△ 100	・温海浄化センター建築設備、ポンプ設備、 電気設備工事、設計委託料 97,900

項 目	22年度	21年度	差引増減額	主 な 内 容
	千円	千円	千円	
羽黒浄化センター建設工事費	363,100	76,000	287,100	補助事業 ・土木建築、機械・電気設備工事委託料 360,000 356,000 単独事業 3,100 ・機械設備工事委託料 3,000
小笠地区特定環境保全公共 下水道事業	10,000		皆増	・基本設計委託料 10,000
流域下水道事業費	16,376	8,286	8,090	最上川下流域下水道事業建設負担金 16,376
公債費	3,718,101	4,072,182	△ 354,081	
【浄化槽事業】	82,015	78,980	3,035	
総務管理費	10,935	11,526	△ 591	・職員人件費 8,619 ・浄化槽使用料賦課徴収業務委託料 1,247 ・排水設備設置資金利子補給、補助金 616 ・消費税 313
浄化槽管理費	27,648	27,075	573	・施設維持管理業務等委託料 22,590
浄化槽事業費	28,384	26,327	2,057	・朝日浄化槽設置工事費 4基 4,998 ・温海浄化槽設置工事費 20基 22,701
公債費	14,848	12,748	2,100	

平成22年度 主な事業の概要

【企業会計】

項 目	22年度	21年度	差引増減額	主 な 内 容
	千円	千円		
【病院事業】	14,199,613	14,060,044	139,569	
・ 荘内病院	12,922,675	12,781,708	140,967	
医業費用	11,377,665	11,303,998	73,667	・ 給与費 5,635,506 ・ 材料費 2,833,100 ・ 経費 1,787,484 ・ 減価償却、資産減耗費 1,000,496 ・ 研究研修費 121,079
医業外費用	327,550	342,913	△ 15,363	・ 支払利息 280,821
看護学校費用	84,476	84,681	△ 205	
特別損失	1	1		
施設整備費		2,093	皆減	
機器整備費	246,679	225,150	21,529	医療機器等整備事業 200,000
企業債償還金	856,304	817,872	38,432	
・ 湯田川温泉 リハビリテーション病院	1,276,938	1,278,336	△ 1,398	
医業費用	1,229,567	1,234,183	△ 4,616	・ 給与費 4,504 ・ 経費 1,196,519 ・ 減価償却、資産減耗費 28,544
医業外費用	11,294	11,302	△ 8	・ 支払利息 8,684
施設整備費	8,000		皆増	施設整備事業 8,000
機器整備費	1,500	7,000	△ 5,500	医療機器等整備事業 1,500
企業債償還金	26,577	25,851	726	
【水道事業】	5,395,460	5,848,772	△ 453,312	
営業費用	3,614,886	3,619,219	△ 4,333	・ 原水及び浄水費 1,694,957 ・ 配水費 242,043 ・ 給水費 159,096 ・ 受託工事費 705 ・ 業務費 228,229 ・ 総係費 242,729 ・ 減価償却費、資産減耗費 1,047,125 ・ その他営業費用 2
営業外費用	318,375	367,393	△ 49,018	・ 支払利息 237,981 ・ 消費税及び地方消費税 67,803 ・ その他営業外費用 12,591
附帯事業費用	326	221	105	
特別損失	5,262	6,110	△ 848	
建設改良費	832,382	791,466	40,916	・ 施設改良費 515,735 ・ 施設整備費 306,600 ・ 固定資産取得費 10,047
調査費	25,487	25,203	284	
企業債償還金	592,642	1,033,060	△ 440,418	
補助金返還金	100	100		